Kütüphanesi
İslam Araştırmaları Merkezi

سالنامهٔ ولایت سوریه

دفعه
۱۳

IRCICA LIBRARY
IRCICA
İSTANBUL 1980

مکتوبی ولایت بهاء الدین بك معرفتیله ترتیب
اولنمشدر

IRCICA LIBRARY
İSTANBUL
Reg. No: 37328
Class. No:

اخطار

کچن سنه سالنامه سنده وعد اولندیغی وجهله بو سنه سالنامه سنده
امکان مساعد اولدیغی مرتبه بعض مواد نافعه علاوه قلنمشدر

تقویم

۱۲۹۸

مختلف حساب و مذهبه کوره تواریخ مشهوره : سال حالـ

هبوط آدم

٧,٠٨١	قسطنطینیه لی مؤرخ نیسه فور قولنجه
٧,٥٠٥	اسکندریه لی مؤرخ قلیان قولنجه
٧,٤٩٦	انطاکیه لی مؤرخ تئوفیل قولنجه
٢,٤٤٦	جمهور منجمینه کوره

٧٢٠٨	مورّخین عرب قولنجه	[illegible]
٧٠٧٧	مورّخ یهودی فه دوناث قولنجه	
٦٧٤٤	جمهور مورّخینه کوره	
٦٨٤٤	سن بنوانك میلادك قرن سادسنده وضع ایتدیکی مذهب اربابنك زعمنجه	خلقت عالم
٦٥٩٤	(ژولیه‌ت) لك ظننجه	
٦٢١٩	کاتب چلبینك ذهابنه کوره	
٥٦٤٢	اخبار یهوده کوره	
٥٢٣٣	عند المورّخین	طوفان
٥١٤٧	عند الافرنج	
٤٩٨٤	عند المنجمین	
٤٩٨١	تاریخ اصنام پرستان هند (غالی بوغا نام معبودك تاریخی درکه بهار دولتنك عهد تأسیسی در)	
٤٥٧٨	تاریخ چینی - یوسف - چنیز قولنجه	
٣٨٩٦	تاریخ ابراهیمی - مشایخ مورخیندن بعضیسنك استعمال ایلدیکی تاریخدر، که میلاد ابراهیم علیه السلامدن بدء ایدر	
٣٤٦٣	تاریخ مدینة الحکماء (سقروپك مصردن کله رك، اثنیه‌یی بنا ایلدیکندن معتبردر.)	
٢٦٥٦	اولمپیاد تاریخی - تیمه نك اصلاح ایلدیکی تاریخدر - که آنساطیر یونانیه نك بدایتندن معتبردر	
٢٦٥٣	روما تاریخی: روما قلعه‌سی انقاضندن اکملا انشا ایلدیکنه کوره	

٢٦٣٤	روما تاریخی . واروندن مؤرخ مشهوری قولنجه رومابناسندن بری
٢٦٢٨	تاریخ بخت النصر بطلمیوس قولنجه
٢٣٩٠	روما جمهوریتی تاریخی
٢٢٠٤	اسکندرك وفاتندن بری
٢١٩٢	تاریخ سریانی . یاخود سلفقو وسیثین انطاکیه نك بانیسی اولان سلفقوسك غزه طرفنده کی مظفریتندن بدأ ایدر
١٩٢٦	تاریخ رومی . سه زارك (قیصر روم) وضعنجه
١٩١٩	اسپانیول تاریخی
١٩١٢	اقسیوم تاریخی . اوقتاوك مظفریت بحریه سندن معتبردر
١٩٠٨	اوغوستوس تاریخی برنجی اوغوستا وقتاودن
١٨٨١	تاریخ میلاد
١٥٩٧	تاریخ قبطی . دیوقلیتیانوس (دقیانوس) نام رومه ایمپراطورینك (مصرلیلری تربیه ایچون آچدیغی محاربه دن بدأ ایدر
١٣٢٩	تاریخ ارمنیان
١٢٩٨	هجریٔ قمری
١٢٩٧	سنۀ شمسیۀ مالیه (سنه باشیسی مارت ابتداسیدر !)
١٢٥٩	تاریخ هجریٔ شمسی
١٢٥٠	تاریخ یزدجردی
١١٩٧	تاریخ قسطنطینی . روم کلیساسنك وضع ایتدیکی کوندن بری
٨٠٣	تاریخ ملکی . واضعی ملکشاه جلال الدین سلجوقیدر
٣٢٦	تاریخ الهی . واضعی شاه اکبر هندیدر
١٠٧	امریقا تاریخ جمهوریتی . اعلان استقلاللرندن بدأ ایدر
٨٩	فرانسه تاریخ جمهوریتی ٢٢ ایلول ١٧٩٢ انقلاب کبیرندن معتبردر
٤٣	تاریخ تنظیمات خیریه ٢٦ شعبان ١٢٥٥ دن بری
٦	تاریخ قانون اساسیٔ عثمانی ٧ ذی الحجه ١٢٩٢ دن

شهور			ایام	[illegible]		[illegible]		[illegible]		[illegible]	[illegible]
[illegible]	[illegible]	[illegible]		ساعت	دقیقه	ساعت	دقیقه	ساعت	دقیقه	ایام مشهوره	
١	٢١	٣	جمعه	١	٥٤	٦	٥٧	١٢	٥	تشرین ثانی ٩٦ رومی	
٢	٢٢	٤	ایرتسی		٥٤		٥٧		٥		
٣	٢٣	٥	بازار		٥٥		٥٨		٦		
٤	٢٤	٦	ایرتسی		٥٦		٥٨		٧		
٥	٢٥	٧	صالی	١	٥٧		٥٨	١٢	٨		
٦	٢٦	٨	چهارشنبه		٥٧	٦	٥٩		٨		
٧	٢٧	٩	پنجشنبه		٥٨		٥٩		٨		
٨	٢٨	١٠	جمعه		٥٩		٥٩		٩		
٩	٢٩	١١	ایرتسی	١	٥٩	٧	٠	١٢	٩		
١٠	٣٠	١٢	بازار		٠		٠		١٠	یوم عاشورا	
١١	١	١٣	ایرتسی		٠		٠		١٠	کانون اول رومی ٩٦	
١٢	٢	١٤	صالی	٢	١		٠	١٢	١١		
١٣	٣	١٥	چهارشنبه		١		٠		١١		
١٤	٤	١٦	پنجشنبه		٢	٧	١		١١		
١٥	٥	١٧	جمعه		٢		١		١٢		
١٦	٦	١٨	ایرتسی		٢		١		١٢		٣
١٧	٧	١٩	بازار	٢	٢		١	١٢	١٢		
١٨	٨	٢٠	ایرتسی		٢		١		١٢		
١٩	٩	٢١	صالی		٢		١		١٢		اق
٢٠	١٠	٢٢	چهارشنبه		٢		١		١٢	اول برج جدی فصل شتا	
٢١	١١	٢٣	پنجشنبه		٢		١		١٢		
٢٢	١٢	٢٤	جمعه		٢		١		١٢		٣
٢٣	١٣	٢٥	ایرتسی	٢	٢		١	١٢	١٢		ل
٢٤	١٤	٢٦	بازار		٢		١		١٢		ل
٢٥	١٥	٢٧	ایرتسی		٢		١		١٢		
٢٦	١٦	٢٨	صالی		٢	٧	٠		١٢	شدت ریاح	
٢٧	١٧	٢٩	چهارشنبه		١		٠		١١		
٢٨	١٨	٣٠	پنجشنبه	٢	٠		٠		١١		
٢٩	١٩	٣١	جمعه	٢	٠		٠		١١	کانون ثانی فرنکی ٨١	لـ
٣٠	٢٠	١	ایرتسی	٩	٥٩	٧	٠	١٢	١٠		

تقويم (?)

شهور			ايام	[illegible]		[illegible]		[illegible]		ايام مشهوره	[illegible]
[illegible]	[illegible]	[illegible]									
١	٢١	٢	پازار	١	٥٩	٦	٥٩	١٢	٩		
٢	٢٢	٣	ايرتسى		٥٨		٥٩		٩		
٣	٢٣	٤	صالى		٥٧		٥٩		٨		
٤	٢٤	٥	چهارشنبه		٥٧		٥٨		٨		
٥	٢٥	٦	پنجشنبه		٥٦		٥٨		٧	شب ميلاد عيسى ع	رقا
٦	٢٦	٧	جمعه		٥٥		٥٨		٦		ر
٧	٢٧	٨	ايرتسى	١	٥٤	٦	٥٧	١٢	٥		ر
٨	٢٨	٩	پازار		٥٤		٥٧		٥	اشتداد برد	
٩	٢٩	١٠	ايرتسى		٥٢		٥٦		٤		
١٠	٣٠	١١	صالى		٥١		٥٦		٤	راس سنه ميلاد ١٨٨١	
١١	٣١	١٢	چهارشنبه		٥٠		٥٥		٣		
١٢	١	١٣	پنجشنبه		٤٩		٥٥		١	كانون ثانى ٣١	رقـ
١٣	٢	١٤	جمعه		٤٨		٥٤		١		
١٤	٣	١٥	ايرتسى	١	٤٧	٦	٥٤	١٢	٥٩		
١٥	٤	١٦	پازار		٤٦		٥٣		٥٨		
١٦	٥	١٧	ايرتسى		٤٥		٥٣		٥٧		
١٧	٦	١٨	صالى		٤٤		٥٢		٥٦	القاء صليب الى الماء	ارق
١٨	٧	١٩	چهارشنبه		٤٢		٥١		٥٥		ارق
١٩	٨	٢٠	پنجشنبه		٤١		٥١		٥٤		
٢٠	٩	٢١	جمعه	١	٤٠	٦	٥٠	١٢	٥٣	اول برج الدلو	
٢١	١٠	٢٢	ايرتسى		٣٨		٤٩		٥١		
٢٢	١١	٢٣	پازار		٣٧		٤٩		٥٠		
٢٣	١٢	٢٤	ايرتسى		٣٥		٤٨		٤٩		
٢٤	١٣	٢٥	صالى	١	٣٤	٦	٤٧	١٢	٤٨		
٢٥	١٤	٢٦	چهارشنبه		٣٣		٤٦		٤٦		
٢٦	١٥	٢٧	پنجشنبه		٣١		٤٦		٤٥		
٢٧	١٦	٢٨	جمعه		٣٠		٤٥		٤٤		
٢٨	١٧	٢٩	ايرتسى		٢٨		٤٤		٤٢		ر
٢٩	١٨	٣٠	پازار	١	٢٦	٦	٤٤	١٢	٤١	آخر اربعين	ر
٠	٠	٠	٠ ٠	٠	٠	٠	٠	٠	٠		

شهور				[illegible]		[illegible]		[illegible]		ربیع الاول	[illegible]
[illegible]	[illegible]	[illegible]	ایام	برج	درجه	برج	درجه	برج	درجه	ایام مشهوره	
١	١٩	٣١	بازار ایرتسی	١	٢٥	٦	٤٣	١١	٣٩	اول خمسین	
٢	٢٠	١	صالی		٢٣		٤٢		٣٨	شباط فرنکی	
٣	٢١	٢	چهارشنبه		٢١		٤١		٣٦		ك
٤	٢٢	٣	پنجشنبه		٢٠		٤٠		٣٥		
٥	٢٣	٤	جمعه		١٨		٣٩		٣٤	غایت قوة سرما	
٦	٢٤	٥	ایرتسی		١٦		٣٨		٣١		
٧	٢٥	٦	بازار		١٤		٣٧		٣٠		
٨	٢٦	٧	ایرتسی	١	١٣		٣٦		٢٨		
٩	٢٧	٨	صالی		١١		٣٦	١١	٢٧		
١٠	٢٨	٩	چهارشنبه		٩		٣٥		٢٥		
١١	٢٩	١٠	پنجشنبه		٨	٦	٣٤		٢٤		
١٢	٣٠	١١	جمعه		٥		٣٣		٢١	[illegible]	ل س
١٣	٣١	١٢	ایرتسی		٤		٣٢		٢٠		
١٤	١	١٣	بازار	١	٢		٣١		١٨	شباط رومی [illegible]	
١٥	٢	١٤	ایرتسی		٠		٣٠		١٦	عید [illegible] درقامه	رق
١٦	٣	١٥	صالی	١٢	٥٨	٦	٢٩	١١	١٤		
١٧	٤	١٦	چهارشنبه		٥٦		٢٨		١٢		
١٨	٥	١٧	پنجشنبه		٥٤		٢٧		١١		
١٩	٦	١٨	جمعه		٥٢		٢٦		٩		
٢٠	٧	١٩	ایرتسی		٥٠		٢٥		٧	جمرهٔ اولی	
٢١	٨	٢٠	بازار		٤٨		٢٤		٥	اولی برج الحوت	
٢٢	٩	٢١	ایرتسی	١٢	٤٦	٦	٢٣		٣		
٢٣	١٠	٢٢	صالی		٤٤		٢٢	١١	١		
٢٤	١١	٢٣	چهارشنبه		٤٢		٢١	١٠	٥٩		
٢٥	١٢	٢٤	پنجشنبه		٤٠		٢٠		٥٧		
٢٦	١٣	٢٥	جمعه		٣٨		١٩		٥٥		
٢٧	١٤	٢٦	ایرتسی		٣٦		١٨		٥٤	جمرهٔ ثانیه	
٢٨	١٥	٢٧	بازار		٣٤		١٧		٥٢	آمدن لقلاق	
٢٩	١٦	٢٨	ایرتسی		٣٢		١٦		٥٠		
٣٠	١٧	٢٩	صالی	١١	٣٠	٦	١٥	١٠	٤٨	مارت فرنکی [illegible]	

عربية	رومية	افرنجية	ايام	[illegible] ساعت	[illegible] دقيقه	[illegible] ساعت	[illegible] دقيقه	[illegible] ساعت	[illegible] دقيقه	ربيع الثانى ايام مشهوره	[illegible]
١	١٨	٢	چهارشنبه	١٢	٢٨	٦	١٤	١٠	٤٦		
٢	١٩	٣	پنجشنبه		٢٦		١٣		٤٤		
٣	٢٠	٤	جمعه		٢٤		١٢		٤١		
٤	٢١	٥	ايرتسى		٢٢		١١		٣٩	جمرهٔ ثالثه	
٥	٢٢	٦	بازار		٣٠		١٠		٣٧		
٦	٢٣	٧	ايرتسى		١٨		٩		٣٥		
٧	٢٤	٨	صالى	١٢	١٦	٦	٨	١٠	٣٣	قلم آشيسى زمانى	
٨	٢٥	٩	چهارشنبه		١٤		٧		٣١		
٩	٢٦	١٠	پنجشنبه		١٢		٦		٢٩		
١٠	٢٧	١١	جمعه		٩		٥		٢٧	اول برد عجوز	
١١	٢٨	١٢	ايرتسى		٧		٤		٢٥	[illegible]	
١٢	١	١٣	بازار		٥		٣		٢٣	مارت رومى ١٢٩٧ سنه	
١٣	٢	١٤	ايرتسى		٣		٢		٢١		
١٤	٣	١٥	صالى	١٢	١	٦	١	١٠	١٩	پرهيز كبير نصارى	
١٥	٤	١٦	چهارشنبه		٥٩	٥	٥٩		١٦		
١٦	٥	١٧	پنجشنبه	١١	٥٧		٥٨		١٤		
١٧	٦	١٨	جمعه		٥٤		٥٧		١٢		
١٨	٧	١٩	ايرتسى		٥٢		٥٦		١٠		ل
١٩	٨	٢٠	بازار		٥٠		٥٥		٨		
٢٠	٩	٢١	ايرتسى		٤٨		٥٤		٥	نوروز سلطانى: اول فصل بهار	م
٢١	١٠	٢٢	صالى		٤٦		٥٣		٣	اول برج الحمل	
٢٢	١١	٢٣	چهارشنبه		٤٤		٥٢		١		
٢٣	١٢	٢٤	پنجشنبه	١١	٤٢	٥	٥١	٩	٥٩	آمدن چلاق	
٢٤	١٣	٢٥	جمعه		٤٠		٥٠		٥٦	يهودك شكر بيرامى	ى ل
٢٥	١٤	٢٦	ايرتسى		٣٨		٤٩		٥٤		ى
٢٦	١٥	٢٧	بازار		٣٦		٤٨		٥٢	اول شرب مسهل	
٢٧	١٦	٢٨	ايرتسى		٣٣		٤٦		٥٠	پاسقاليا لاتين	ل
٢٨	١٧	٢٩	صالى		٣١		٤٥		٤٨	اول سفر دريا	ل
٢٩	١٨	٣٠	چهارشنبه	١١	٢٩	٥	٤٤	٩	٤٥		

شهور			ایام	شمس		ظهر		ایکندی		جمادی الاول	[illegible]
عربیه	رومیه	افرنجیه		ساعت	دقیقه	ساعت	دقیقه	ساعت	دقیقه	ایام مشهوره	
١	١٩	٣١	پنجشنبه	١١	٢٧	٥	٤٥	٩	٥٣	انكشاف ازهار	
٢	٢٠	١	جمعه		٢٥		٤٤		٥١	نیسان فرنكی	
٣	٢١	٢	ایرتسی		٢٣		٤٢		٤٨		
٤	٢٢	٣	بازار		٢١		٤١		٤٦		
٥	٢٣	٤	ایرتسی		١٩		٤٠		٤٤		
٦	٢٤	٥	صالی		١٧		٣٩		٤١		
٧	٢٥	٦	چهارشنبه	١١	١٥	٥	٣٨	٩	٣٩	بشارت حمل مریم بعیسی	رقـ
٨	٢٦	٧	پنجشنبه		١٣		٣٦		٣٧		
٩	٢٧	٨	جمعه		١٠		٣٥		٣٥		
١٠	٢٨	٩	ایرتسی		٨		٣٤		٣٢		
١١	٢٩	١٠	بازار		٦		٣٣		٣٠		
١٢	٣٠	١١	ایرتسی		٥		٣٢		١٨		
١٣	٣١	١٢	صالی		٢		٣١		١٦	نیسان رومی	
١٤	١	١٣	چهارشنبه	١١	٠		٣٠		١٣		
١٥	٢	١٤	پنجشنبه	١٠	٥٨	٥	٢٩	٩	١١		
١٦	٣	١٥	جمعه		٥٦		٢٨		٩		
١٧	٤	١٦	ایرتسی		٥٤		٢٧		٦		
١٨	٥	١٧	بازار		٥٢		٢٦		٤		
١٩	٦	١٨	ایرتسی		٥٠		٢٥		٢		
٢٠	٧	١٩	صالی		٤٨		٢٤	٩	٠		
٢١	٨	٢٠	چهارشنبه		٤٦		٢٣	٨	٥٧	اول برج الثور سترنور	
٢٢	٩	٢١	پنجشنبه		٤٤		٢٢		٥٥		
٢٣	١٠	٢٢	جمعه	١٠	٤٢	٥	٢١	٨	٥٤	ظهور دود القز	
٢٤	١١	٢٣	ایرتسی		٤٠		٢٠		٥١		
٢٥	١٢	٢٤	بازار		٣٩		١٩		٤٩	خبوسز بنایری ایامی	ی
٢٦	١٣	٢٥	ایرتسی		٣٧		١٨		٤٦		مح
٢٧	١٤	٢٦	صالی		٣٥		١٧		٤٤		ری
٢٨	١٥	٢٧	چهارشنبه		٣٣		١٦		٤٢		ش
٢٩	١٦	٢٨	پنجشنبه		٣١		١٥		٣٩		ی ا
٣٠	١٧	٢٩	جمعه	١٠	٢٩	٥	١٤	٨	٣٧		ی

شهور			ایام	شمس		[illegible]		[illegible]		جمادی الثانی ایام مشهوره	[illegible]
[illegible]	[illegible]	[illegible]		ساعت	دقیقه	ساعت	دقیقه	ساعت	دقیقه		
١	١٨	٣٠	جمعه ایرتسی	١٠	٢٧	٥	١٣	٨	٣٥		بی
٢	١٩	١	بازار		٢٥		١٢		٣٤	مایس فرنکی ١	ی
٣	٢٠	٢	ایرتسی		٢٤		١٢		٣١		ارق
٤	٢١	٣	صالی		٢٢		١١		٢٩		اقر
٥	٢٢	٤	چهارشنبه		٢٠		١٠		٢٧		ر
٦	٢٣	٥	پنجشنبه		١٨		٩		٢٤	روز خضر	
٧	٢٤	٦	جمعه		١٧		٨		٢٢	عروج عیسی علیه السلام	لـ
٨	٢٥	٧	ایرتسی		١٥		٨		٢٠	بالقلی پنایری	
٩	٢٦	٨	بازار	١٠	١٣	٥	٧	٨	١٨		
١٠	٢٧	٩	ایرتسی		١١		٦		١٦	وزیدن باد شرقی	
١١	٢٨	١٠	صالی		١٠		٥		١٤		
١٢	٢٩	١١	چهارشنبه		٨		٤		١٢		
١٣	٣٠	١٢	پنجشنبه		٧		٤		١٠		
١٤	١	١٣	جمعه		٥		٣		٨	مایس رومی ١	ر
١٥	٢	١٤	ایرتسی		٤		٢		٦		
١٦	٣	١٥	بازار	١٠	٢	٥	١	٨	٤		
١٧	٤	١٦	ایرتسی		١	٥	٠		٢	یهودک کل بیرامی	لی ی
١٨	٥	١٧	صالی	٩	٥٩	٥	٠	٨	١		
١٩	٦	١٨	چهارشنبه		٥٨	٤	٥٩	٧	٥٩	رسیدن کل	ر
٢٠	٧	١٩	پنجشنبه		٥٧		٥٨		٥٧		
٢١	٨	٢٠	جمعه		٥٦		٥٨		٥٦		
٢٢	٩	٢١	ایرتسی		٥٥		٥٧		٥٥		
٢٣	١٠	٢٢	بازار		٥٤		٥٧		٥٤	اول برج الجوزا	
٢٤	١١	٢٣	ایرتسی		٥٣	٤	٥٦		٥٣		
٢٥	١٢	٢٤	صالی		٥١		٥٦		٥١	سلانیکده اکری بجاق پنایری	
٢٦	١٣	٢٥	چهارشنبه	٩	٥٠		٥٥		٤٩		
٢٧	١٤	٢٦	پنجشنبه		٤٩		٥٥		٤٧		
٢٨	١٥	٢٧	جمعه		٤٨		٥٤		٤٦	کل پنایری	لـ
٢٩	١٦	٢٨	ایرتسی	٩	٤٧	٤	٥٤	٧	٤٥		

شهور							رجب	
							ایام مشهوره	
١	١٧	٢٩	پازار	٩ ٤٦	٤ ٥٣	٧ ٤٣		
٢	١٨	٣٠	ایرتسی	٤٥	٥٣	٤٢		
٣	١٩	٣١	صالی	٤٤	٥٢	٤٠		
٤	٢٠	١	چهارشنبه	٤٤	٥١	٣٩	حزیران فرنکی ١	
٥	٢١	٢	پنجشنبه	٤٢	٥١	٣٨		ر
٦	٢٢	٣	جمعه	٤١	٥١	٣٧	لیله رغایب	
٧	٢٣	٤	ایرتسی	٤٠	٥٠	٣٦		
٨	٢٤	٥	پازار	٩ ٤٠	٤ ٥٠	٧ ٣٥	موسم گل درشام	
٩	٢٥	٦	ایرتسی	٣٩	٥٠	٣٤		
١٠	٢٦	٧	صالی	٣٨	٤٩	٣٣		
١١	٢٧	٨	چهارشنبه	٣٨	٤٩	٣٣		
١٢	٢٨	٩	پنجشنبه	٣٨	٤٩	٣٢		
١٣	٢٩	١٠	جمعه	٣٧	٤٨	٣١	عروج عیسی علیه السلام	ارق
١٤	٣٠	١١	ایرتسی	٣٧	٤٨	٣١		
١٥	٣١	١٢	پازار	٣٦	٤٨	٣٠		
١٦	١	١٣	ایرتسی	٩ ٣٦	٤ ٤٨	٧ ٣٠	حزیران رومی ٣٠ ١٢٩٧	
١٧	٢	١٤	صالی	٣٦	٤٨	٢٩		
١٨	٣	١٥	چهارشنبه	٣٥	٤٨	٢٨		
١٩	٤	١٦	پنجشنبه	٣٥	٤٧	٢٨		
٢٠	٥	١٧	جمعه	٣٥	٤٧	٢٨		
٢١	٦	١٨	ایرتسی	٣٥	٤٧	٢٨		
٢٢	٧	١٩	پازار	٩ ٣٥	٤ ٤٧	٧ ٢٨		
٢٣	٨	٢٠	ایرتسی	٣٤	٤٧	٢٨		ارق
٢٤	٩	٢١	صالی	٣٤	٤٧	٢٨	اول فصل صیف	
٢٥	١٠	٢٢	چهارشنبه	٣٤	٤٧	٢٨	اول برج السرطان	
٢٦	١١	٢٣	پنجشنبه	٣٤	٤٧	٢٨		
٢٧	١٢	٢٤	جمعه	٣٤	٤٧	٢٨	لیلة الاسری والمعراج	
٢٨	١٣	٢٥	ایرتسی	٣٥	٤٧	٢٨		
٢٩	١٤	٢٦	پازار	٣٥	٤٧	٢٨		
٣٠	١٥	٢٧	ایرتسی	٩ ٣٥	٤ ٤٧	٧ ٢٨		

شعبان

شهور عربی	رومی	افرنجی	ایام	[illegible]	[illegible]	[illegible]	ایام مشهوره	[illegible]
١	١٦	٢٨	صالی	٩ ٤٥	٤ ٤٨	٧ ٣٩		ل
٢	١٧	٢٩	چهارشنبه	٤٦	٤٨	٤٠		
٣	١٨	٣٠	پنجشنبه	٤٦	٤٩	٤٠		
٤	١٩	١	جمعه	٤٦	٤٨	٤١	تموز فرنكى ١٤	
٥	٢٠	٢	ایرتسی	٤٧	٤٨	٤١		
٦	٢١	٣	بازار	٤٧	٤٨	٤٢	باد سموم	
٧	٢٢	٤	ایرتسی	٤٨	٤٩	٤٣		
٨	٢٣	٥	صالی	٤٨	٤٩	٤٣		
٩	٢٤	٦	چهارشنبه	٩ ٤٨	٤ ٤٩	٧ ٤٤	الس كیجسی ونارقپو بایری	رق
١٠	٢٥	٧	پنجشنبه	٤٩	٥٠	٤٥		
١١	٢٦	٨	جمعه	٤٠	٥٠	٤٦		
١٢	٢٧	٩	ایرتسی	٤٠	٥٠	٤٧		
١٣	٢٨	١٠	بازار	٤١	٥١	٤٨		س
١٤	٢٩	١١	ایرتسی	٤٢	٥١	٤٩		
١٥	٣٠	١٢	صالی	٤٣	٥١	٤٠	لیلهٔ برات	
١٦	١	١٣	چهارشنبه	٤٤	٥٢	٤٠	تموز رومی ٣١	
١٧	٢	١٤	پنجشنبه	٩ ٤٥	٤ ٥٢	٧ ٤٢		
١٨	٣	١٥	جمعه	٤٦	٥٣	٤٣		
١٩	٤	١٦	ایرتسی	٤٧	٥٣	٤٥	وفات جرجیس علیه وعلى نبینا السلام	
٢٠	٥	١٧	بازار	٤٨	٥٤	٤٦		اق
٢١	٦	١٨	ایرتسی	٤٩	٥٥	٤٧	یهودلك قره بیرامی	ی
٢٢	٧	١٩	صالی	٥٠	٥٥	٤٩		
٢٣	٨	٢٠	چهارشنبه	٥١	٥٦	٥١		
٢٤	٩	٢١	پنجشنبه	٥٣	٥٦	٥٢	تحویل شمس باسد	
٢٥	١٠	٢٢	جمعه	٩ ٥٤	٤ ٥٧	٧ ٥٤		
٢٦	١١	٢٣	ایرتسی	٥٥	٥٧	٥٥		
٢٧	١٢	٢٤	بازار	٥٦	٥٨	٥٦		
٢٨	١٣	٢٥	ایرتسی	٥٧	٥٨	٥٧	ولادت همایون سنه ١٢٥٩	
٢٩	١٤	٢٦	صالی	٩ ٥٨	٤ ٥٩	٧ ٥٩		

شهور: قمریه	شهور: رومیه	شهور: افرنجیه	ایام	[illegible] ساعت دقیقه	[illegible] ساعت دقیقه	[illegible] ساعت دقیقه	رمضان المبارک / ایام مشهوره	[illegible]
١	١٥	٢٧	چهارشنبه	٩ ٥٩	٥ ٠	٨ ١		
٢	١٦	٢٨	پنجشنبه	١٠ ١	٠	٢	بیراق اشیسی نهایتی	
٣	١٧	٢٩	جمعه	٢	١	٤		
٤	١٨	٣٠	ایرتسی	٤	٢	٦	ایام باخور ابتدا	
٥	١٩	٣١	پازار	٥	٣	٨		
٦	٢٠	١	ایرتسی	٧	٤	١٠	اغستوس فرنکی ١ / بویاجی کوی پنایری	
٧	٢١	٢	صالی	٨	٥ ٤	١٢		ر
٨	٢٢	٣	چهارشنبه	١٠ ١٠	٥	٨ ١٤		
٩	٢٣	٤	پنجشنبه	١١	٦	١٦		
١٠	٢٤	٥	جمعه	١٣	٧	١٨		
١١	٢٥	٦	ایرتسی	١٥	٨	٢٠		
١٢	٢٦	٧	پازار	١٧	٨	٢٢	یکی محله ده کوکرجین پنایری	اق ارق
١٣	٢٧	٨	ایرتسی	١٨	٩	٢٤		
١٤	٢٨	٩	صالی	٢٠	١٠	٢٧	نهایت قوه کرما	
١٥	٢٩	١٠	چهارشنبه	٢٢	١١	٢٩		
١٦	٣٠	١١	پنجشنبه	١٠ ٢٤	٥ ١٢	٨ ٣١		
١٧	٣١	١٢	جمعه	٢٥	١٢	٣٣		
١٨	١	١٣	ایرتسی	٢٧	١٣	٣٥	اغستوس رومی ١	
١٩	٢	١٤	پازار	٢٩	١٤	٣٧		
٢٠	٣	١٥	ایرتسی	٣١	١٥	٣٩	رفتن لقلق	لـ
٢١	٤	١٦	صالی	٣٣	١٦	٤٢		
٢٢	٥	١٧	چهارشنبه	٣٥	١٦	٤٤		
٢٣	٦	١٨	پنجشنبه	١٠ ٣٦	٥ ١٨	٨ ٤٦	قدیالی ده کوکرجین پنایری	س
٢٤	٧	١٩	جمعه	٣٨	١٩	٤٨	یموق جمعی موسمی	
٢٥	٨	٢٠	ایرتسی	٤٠	٢٠	٥١		
٢٦	٩	٢١	پازار	٤٢	٢١	٥٣	تغییر اوراق	
٢٧	١٠	٢٢	ایرتسی	٤٤	٢٢	٥٥	لیلهٔ قدر	
٢٨	١١	٢٣	صالی	٤٥	٢٣	٥٧	اول برج السنبله	
٢٩	١٢	٢٤	چهارشنبه	٤٦	٢٤	٨ ٥٨		
٣٠	١٣	٢٥	پنجشنبه	١٠ ٤٨	٥ ٢٦	٩ ٠		

شهور عربیه	رومیه	افرنجیه	ایام	[illegible] ساعت	دقیقه	[illegible] ساعت	دقیقه	[illegible] ساعت	دقیقه	شوال ایام مشهوره	[illegible]
١	١٤	٢٦	جمعه	١٠	٥٠	٥	٢٥	٩	٢		
٢	١٥	٢٧	ایرتسی		٥٢		٢٦		٤	وفات مریم	
٣	١٦	٢٨	پازار		٥٤		٢٧		٦		
٤	١٧	٢٩	ایرتسی		٥٦		٢٨		٩		
٥	١٨	٣٠	صالی	١٠	٥٨		٢٩		١١		
٦	١٩	٣١	چهارشنبه	١١	٠		٣٠		١٣	جلوس همایون ١١ شعبان ٩٣	اف
٧	٢٠	١	پنجشنبه	١١	٢	٥	٣١	٩	١٦	ایلول فرنکی	
٨	٢١	٢	جمعه		٥		٣٢		١٨		
٩	٢٢	٣	ایرتسی		٦		٣٣		٢٠		
١٠	٢٣	٤	پازار		٨		٣٤		٢٢		
١١	٢٤	٥	ایرتسی		١٠		٣٥		٢٥		
١٢	٢٥	٦	صالی		١٢		٣٦		٢٧	رأس سنه یهود ٥٦٣٦ قوچ ایرمه زمانی	
١٣	٢٦	٧	چهارشنبه		١٥		٣٧		٢٩		ی ل
١٤	٢٧	٨	پنجشنبه	١١	١٧	٥	٣٨	٩	٣١		
١٥	٢٨	٩	جمعه		١٩		٣٩		٣٤	شهادت یحیی علیه السلام	م
١٦	٢٩	١٠	ایرتسی		٢١		٤٠		٣٦		
١٧	٣٠	١١	پازار		٢٣		٤١		٣٨		
١٨	٣١	١٢	ایرتسی		٢٥		٤٢		٤١		
١٩	١	١٣	صالی		٢٧		٤٤		٤٣	ایلول رومی	
٢٠	٢	١٤	چهارشنبه	١١	٢٩	٥	٤٤	٩	٤٥		
٢١	٣	١٥	پنجشنبه		٣١		٤٥		٤٨	چوراب بیرامی	محـ
٢٢	٤	١٦	جمعه		٣٣		٤٦		٥٠		
٢٣	٥	١٧	ایرتسی		٣٦		٤٨		٥٢	نقصان ماء اشجار	
٢٤	٦	١٨	پازار		٣٨		٤٩		٥٤		
٢٥	٧	١٩	ایرتسی		٤٠		٥٠		٥٦	قاسم بیرامی ولادت مریم	
٢٦	٨	٢٠	صالی		٤٢		٥١	٩	٥٩	شعری کونی بنایری	ی رق
٢٧	٩	٢١	چهارشنبه		٤٤		٥٢	١٠	١		ی ی
٢٨	١٠	٢٢	پنجشنبه		٤٦		٥٤		٤		
٢٩	١١	٢٣	جمعه	١١	٤٨	٥	٥٤	١٠	٥	اول برج المیزان	

شهور							ذی القعده ایام مشهوره	
۱	۱۲	۲۴	جمعه ایرتسی	۱۱ ۵۰	۵ ۵۵	۱۰ ۸		
۲	۱۳	۲۵	بازار	۵۲	۵۶	۱۰	عباسیه سلامی پنایر	عارف واقی
۳	۱۴	۲۶	ایرتسی	۵۴	۵۷	۱۲		
۴	۱۵	۲۷	صالی	۵۷	۵۸	۱۴		
۵	۱۶	۲۸	چهارشنبه	۱۱ ۵۹	۵ ۵۹	۱۶		
۶	۱۷	۲۹	پنجشنبه	۱۲ ۱	۶ ۱	۱۹		
۷	۱۸	۳۰	جمعه	۳	۲	۲۱	تشرین اول فرنگی ۱	
۸	۱۹	۱	ایرتسی	۵	۳	۱۰ ۲۳		
۹	۲۰	۲	بازار	۷	۴	۲۵		
۱۰	۲۱	۳	ایرتسی	۹	۵	۲۷		
۱۱	۲۲	۴	صالی	۱۲	۶	۲۹		
۱۲	۲۳	۵	چهارشنبه	۱۴	۷	۳۱		
۱۳	۲۴	۶	پنجشنبه	۱۶	۸	۳۳		
۱۴	۲۵	۷	جمعه	۱۲ ۱۸	۶ ۹	۱۰ ۳۵		
۱۵	۲۶	۸	ایرتسی	۲۰	۱۰	۳۷		
۱۶	۲۷	۹	بازار	۲۲	۱۱	۳۹		
۱۷	۲۸	۱۰	ایرتسی	۲۴	۱۲	۴۱		
۱۸	۲۹	۱۱	صالی	۲۶	۱۳	۴۴		
۱۹	۳۰	۱۲	چهارشنبه	۲۸	۱۴	۴۶	تشرین اول رومی ۱	
۲۰	۱	۱۳	پنجشنبه	۱۲ ۳۰	۶ ۱۵	۱۰ ۴۸	راس سنه سریانیه ۲۱۹۲	
۲۱	۲	۱۴	جمعه	۳۲	۱۶	۵۰		
۲۲	۳	۱۵	ایرتسی	۳۴	۱۷	۵۲		
۲۳	۴	۱۶	بازار	۳۶	۱۸	۵۳		
۲۴	۵	۱۷	ایرتسی	۳۸	۱۹	۵۵		
۲۵	۶	۱۸	صالی	۴۰	۲۰	۵۷	اول غرس	
۲۶	۷	۱۹	چهارشنبه	۴۲	۲۱	۱۰ ۵۹		
۲۷	۸	۲۰	پنجشنبه	۴۴	۲۲	۱۱ ۱		
۲۸	۹	۲۱	جمعه	۴۶	۲۳	۳		
۲۹	۱۰	۲۲	ایرتسی	۴۸	۲۴	۵		
۳۰	۱۱	۲۳	بازار	۱۲ ۵۰	۶ ۲۵	۱۱ ۷	اول برج العقرب	

شهور			ایام	[illegible]	[illegible]	[illegible]	ذی الحجة	[illegible]
عربیه	رومیه	افرنجیه		ساعت دقیقه	ساعت دقیقه	ساعت دقیقه	ایام مشهوره	
١	١٢	٢٤	پازارایرتسی	١٢ ٥٢	٦ ٢٦	١١ ٩		
٢	١٣	٢٥	صالی	٥٤	٢٧	١١		
٣	١٤	٢٦	چهارشنبه	٥٦	٢٨	١٢		
٤	١٥	٢٧	پنجشنبه	١٢ ٥٨	٢٩	١٤		
٥	١٦	٢٨	جمعه	١ ٠	٣٠	١٦		
٦	١٧	٢٩	ایرتسی	١ ٢	٣١	١٨		
٧	١٨	٣٠	پازار	٤	٣٢	٢٠		
٨	١٩	٣١	ایرتسی	٥	٦ ٣٣	١١ ٢١		
٩	٢٠	١	صالی	٨	٣٤	٢٤	تشرین ثانی فرنک	
١٠	٢١	٢	چهارشنبه	٩	٣٥	٢٥	صلاة عید الاضحی	
١١	٢٢	٣	پنجشنبه	١١	٣٦	٢٧	١ ٤٩	
١٢	٢٣	٤	جمعه	١٢	٣٦	٢٨		
١٣	٢٤	٥	ایرتسی	١ ١٤	٦ ٣٧	١١ ٣٠		
١٤	٢٥	٦	پازار	١٦	٣٨	٣١		
١٥	٢٦	٧	ایرتسی	١٨	٣٩	٣٣	روز قاسم	
١٦	٢٧	٨	صالی	٢٠	٤٠	٣٥		
١٧	٢٨	٩	چهارشنبه	٢١	٤١	٣٦		
١٨	٢٩	١٠	پنجشنبه	٢٤	٤٢	٣٨		
١٩	٣٠	١١	جمعه	١ ٢٥	٦ ٤٢	١١ ٣٩		
٢٠	٣١	١٢	ایرتسی	٢٦	٤٣	٤١		
٢١	١	١٣	پازار	٢٨	٤٤	٤٢	تشرین ثانی رومی	
٢٢	٢	١٤	ایرتسی	٣٠	٤٥	٤٣		
٢٣	٣	١٥	صالی	٣١	٤٦	٤٥		
٢٤	٤	١٦	چهارشنبه	١ ٣٢	٦ ٤٦	١١ ٤٦		
٢٥	٥	١٧	پنجشنبه	٣٤	٤٧	٤٨		
٢٦	٦	١٨	جمعه	٣٥	٤٨	٤٩		
٢٧	٧	١٩	ایرتسی	٣٧	٤٩	٥٠		
٢٨	٨	٢٠	پازار	٣٨	٤٩	٥١		
٢٩	٩	٢١	ایرتسی	١ ٤٠	٦ ٥٠	١١ ٥٣		

اشبو تقویمده اوقات وساعات معینه شام شریف عرضنه کوره
ترتیب ایدلمش اولدیغندن اوقات مذکوره نك سائر ارضلرده
بولنان بلادده دخی تطبیقاتی خطادن سالم اوله بیلمك ایچون
بر درجه ده نه مقدار تفاوت حاصل اولدیغی اشبو آتیده کی
جدولده موضحاً کوسترلمشدر
شویله که بر ولایتك ارضی قرق بر درجه دن زیاده اولوب مثلا ادرنه
کبی قرق ایکی درجه ارضنده اولدیغی صورتده بر درجه زیاده
اولمق حسبیله حاصل اولان تفاوتك اشبو جدوله مراجعت
اولندقده جماذی الآخره نك برنجی کونی التی عدد اولدیغی کوریلور
ایمدی اشبو التی عددی درون تقویمده جماذی الآخره نك
برنجی کونی طلوع آفتاب جدولنده سکز ساعت قرق یدی
دقیقه اوزرینه ضم ایدلدکده ادرنه ده یوم مذکورك
طلوع شمسی سکز ساعت اللی اوچ دقیقه اولمش اولور
واکر اوقاتی بیلنمك مراد اولنان محل یکی پازار وادرنه مثللو
قرق اوچ درجه ارضنده بولنور ایسه هر درجه تفاوتنك
یکدیکره ضم وعلاوه سی لازمکلور
وبالعکس قرق بر ارضندن نقصان اولان بلدانده کوستریلان تفاوت
طلوع افتاب جدولندن طرح اولنمق ایجاب ایدر
مثلا قدس شریف وکوفه اوتوز بر ارضندن اون درجه نقصان
اولمق حسبیله جماذی الاخره نك ابتداسی کونی التی تفاوت

اون کره تضعیف وحاصل اوله جق التمش دقیقه سکز ساعت فرق یدیه دقیقه دن طرح وتنزیل ایدلدکده قدس شریف وکوفه شهرلرنده یوم مذکورک طلوع افتابی یدی ساعت فرق یدی دقیقه اولدیغی اشکار اولور وقس علی هذه

ایام	ربیع الاول	ربیع الآخر	جمادی الاولی	جمادی الآخره	رجب	شعبان	رمضان	شوال	ذی القعده	ذی الحجه	محرم	صفر
	دقه	دقه	دقه	دقه	دقه	دقه	دقه	دقه	دقه	دقه	دقه	دقه
١	١	٢	٥	٦	٦	٤	١	٢	٥	٦	٦	٣
٢	١	٢	٥	٦	٦	٤	١	٢	٥	٦	٦	٣
٣	١	٢	٥	٦	٦	٤	١	٢	٥	٦	٦	٣
٤	٠	٣	٥	٦	٦	٣	١	٢	٥	٦	٦	٣
٥	٠	٣	٥	٦	٦	٣	١	٢	٥	٦	٦	٣
٦	٠	٣	٥	٦	٦	٣	٠	٢	٥	٦	٥	٣
٧	٠	٣	٥	٦	٦	٣	٠	٢	٥	٦	٥	٣
٨	٠	٣	٥	٦	٦	٣	٠	٢	٥	٦	٥	٣
٩	٠	٣	٥	٦	٥	٣	٠	٢	٥	٦	٥	٣
١٠	١	٣	٥	٦	٥	٣	٠	٢	٥	٦	٥	٣
١١	١	٣	٦	٦	٥	٣	٠	٢	٥	٦	٥	٢
١٢	١	٣	٦	٦	٥	٢	١	٢	٥	٦	٥	٢
١٣	١	٣	٦	٦	٥	٢	١	٣	٦	٦	٥	٢
١٤	١	٣	٦	٦	٥	٢	١	٣	٦	٦	٥	٢
١٥	١	٣	٦	٦	٥	٢	١	٣	٦	٦	٥	٢
١٦	١	٤	٦	٦	٥	٢	١	٣	٦	٦	٥	٢
١٧	١	٤	٦	٦	٥	٢	١	٣	٦	٦	٥	٢
١٨	١	٤	٦	٦	٥	٢	١	٣	٦	٦	٥	٢
١٩	١	٤	٦	٦	٥	٢	١	٤	٦	٦	٥	٢
٢٠	٢	٤	٦	٦	٥	٢	١	٤	٦	٦	٥	٢
٢١	٢	٤	٦	٦	٥	٢	١	٤	٦	٦	٥	١
٢٢	٢	٤	٦	٦	٤	١	١	٤	٦	٦	٤	١
٢٣	٢	٤	٦	٦	٤	١	٢	٤	٦	٦	٤	١
٢٤	٢	٤	٦	٦	٤	١	٢	٤	٦	٦	٤	١
٢٥	٢	٤	٦	٦	٤	١	٢	٤	٦	٦	٤	١
٢٦	٢	٤	٦	٦	٤	١	٢	٤	٦	٦	٤	١
٢٧	٢	٤	٦	٦	٤	١	٢	٤	٦	٦	٤	١
٢٨	٢	٥	٦	٦	٤	١	٢	٤	٦	٦	٤	١
٢٩	٢	٥	٦	٦	٤	١	٢	٥	٦	٦	٤	١
٤٠	٢	٥	٦	٦	٤	١	٢	٥	٦	٦	٤	١

،قدریکرمی سنه ظرفنده وقوع بوله جق خسوف
ولنه جقلری ممالکی شامل جـدولـدر
بت رؤیت

		۱۸۹۰	
۱۷	حزیران	کسوف حلقوی	قاپ وه‌ر
۱۲	کانون اول	کسوف کلی	موریس الصلری
		۱۸۹۱	
۲۳	مایس	خسوف کلی	هندستان
٦	حزیران	کسوف حلقوی	قطب شمالی
۱٦	تشرین ثانی	خسوف کلی	ایرلانده
۱	کانون اول	کسوف جزوی	....
		۱۸۹۲	
۲٦	نیسان	کسوف کلی	اوقیانوس ساکن
۱۱	مایس	خسوف جزوی	فرانسه
۲۰	تشرین اول	کسوف حلقوی	امریقا دولت متحده سی
۰٤	= ثانی	خسوف کلی	چین
		۱۸۹۳	
۱٦	نیسان	کسوف کلی	بره زیلیا
۰٦	تشرین اول	کسوف حلقوی	پهرو (امریقاده)
		۱۸۹٤	
۲۱	مارت	خسوف جزوی	یکی کینه
۰٦	نیسان	کسوف حلقوی	مصر
۱٥	ایلول	خسوف جزوی	ماداغاشقار
		۱۸۹٥	
۱٦	مارت	خسوف کلی	بارباد
۲٦	=	کسوف جزوی	آوروپا
۲۰	اغستوس	=	آسیا
۰٤	ایلول	خسوف کلی	میسی سیپی
۱۸	=	کسوف جزوی	جنوبی آمریقا
		۱۸۹٦	
۱۳	شباط	کسوف حلقوی	اوستراليا (اوقیانوس)
۲۸	=	خسوف جزوی	ایران
۰۹	اغستوس	کسوف کلی	المانیا
۲۳	=	خسوف جزوی	مکسیقا
		۱۸۹۷	
۰۱	شباط	کسوف حلقوی	یکی قالەدونیا
۱٦	تموز	=	بارباد
		۱۸۹۸	
۷	کانون ثانی	خسوف جزوی	فرانسه
۲۲	=	کسوف کلی	چین
۳	تموز	خسوف جزوی	روسیه
۱۸	=	کسوف حلقوی	جنوبی امریقا
۲۷	کانون اول	کسوف کلی	فرانسه
		۱۸۹۹	
۱۱	کانون ثانی	کسوف جزوی	آسیا
۰۸	حزیران	=	آوروپا
۲۸	=	خسوف کلی	یکی کینه
۱۷	کانون اول	خسوف جزوی	قاپ ده‌ر
		۱۹۰۰	
۲۸	مایس	کسوف کلی	اسپانیا
۲۲	تشرین ثانی	کسوف حلقوی	ماداغاشقار

۱۸۸۰ سنهٔ میلادیه سندن ۱۹۰۰ سنهٔ میلادیه سنه
وکسوفك تصادف ایده جکلری شهور وایام ایله رؤیت

		۱۸۸۰	
۱۱	کانون ثانی	کسوف کلی	قالیفورنیا - اوقیانوس ساکن
۲۲	حزیران	خسوف کلی	جنوبی یکی غالی
۰۷	تموز	کسوف حلقوی	ساندویچ اطه لرندن (اوستراليا)
۰۱	کانون اول	کسوف جزوی	نردولا ترینیته (ارض تثلیث)
۱٦	"	خسوف کلی	چین اسیا (پارسدن جزوی)
۳۱	"	کسوف جزوی	اوروپا واطلانتیق
		۱۸۸۱	
۲۷	مایس	کسوف جزوی	اسپاروسیه
۱۲	حزیران	خسوف کلی	مکسیقا
۲۱	تشرین ثانی	کسوف حلقوی	انتی پود
٥	کانون اول	خسوف جزوی	چین
		۱۸۸۲	
۱۷	مایس	کسوف کلی	ایران عربستان
۱۰	تشرین ثانی	کسوف حلقوی	(بورنه او (اوستراليا)
		۱۸۸۳	
٦	مایس	کسوف کلی	فیلیپین اطه لری
۱٦	تشرین اول	خسوف جزوی	قالیفورنیا
۳۰	"	کسوف حلقوی	جاپونیا
		۱۸۸٤	
۲۷	مارت	کسوف جزوی	اسیا
۱۰	نیسان	خسوف کلی	یکی زه لاند
۲٦	"	کسوف جزوی	قطب جنوبی
٤	تشرین اول	خسوف کلی	یونانستان وارناودلق
۱۹	"	کسوف جزوی	امریقا
		۱۸۸٥	
٥	مارت	کسوف حلقوی	اوقیانوس ساکن
۳۰	"	خسوف جزوی	چین
۹	ایلول	کسوف کلی	یکی زه لاند
۲٤	"	خسوف جزوی	آسیا
		۱۸۸٦	
٥	مارت	خسوف حلقوی	مکسیقا کورفزی
۲۹	اغستوس	کسوف کلی	شمالی افریقا
		۱۸۸۷	
۸	شباط	خسوف جزوی	ساندویچ اطه لری
۲۲	"	کسوف حلقوی	جنوبی آمریقا
۳	اغستوس	خسوف جزوی	ارمنستان
۱۹	"	کسوف کلی	روسیه . آوستریا
		۱۸۸۸	
۲۸	کانون ثانی	خسوف کلی	فرانسه
۱۱	شباط	کسوف جزوی	قطب جنوبی
۹	تموز	"	یکی زه لاند
۲۳	"	خسوف کلی	میسی سیبی . (آمریقا)
۱۰	اغستوس	کسوف جزوی	آسیا
		۱۸۸۹	
۱	کانون ثانی	کسوف جزوی	بهرنك بوغازی
۱۷	"	خسوف جزوی	دولت متحده (آمریقا)
۲۸	حزیران	کسوف حلقوی	ماداغاسقار
۱۲	تموز	خسوف جزوی	ارمنستان
۲۲	کانون اول	کسوف کلی	امریقا . سنت الن اطه سی

معلوم اوله که عند اهل الهيئة طلوع و غروب حقيقی کوکبك مرکزيله افق حقيقی بينه
نسبة وهوا واسطه سيله اولان ضيا غير معتبر وطلوع و غروب شرعی ايسه بر
مرتفع محلده قرص شمسك جزء اعلاسنك حسب الضيا افق مرئيدن ظهور ويا
غروبندن عبارت اولمغله بهرليش درجه ايچون بو ايکی افقك بينده نصف قطر وانعكاس
هوا وانحطاط افقدن لازم کلان تفاوتی مشعر اشبو جدول وضع قلنمشدر
وقت عصرده ويا اولجه اوقات ايله اخذ اولنان ارتفاع تطبيق قلنان ساعت تمام اون
ايکی يه کلدکده سطح بحردن افق رؤيتا ولنور مرتفع بر محلده شمس رؤيت اولنور حتی
تفاوت مذکور دقيقه سی مقداری مرور ايتمدکجه شمس غروب ايتمديکی مثللو اوقات
دقيقه دن مقدم مده طلوع ايدر امکد اوقات ايله اخذ اولنان ارتفاعك ساعتندن
دقائق تفاوت طرح قلنديقدن صکره احتياطا لا اقل ايکی دقيقه دخی تمکين ايچون طرح
اولنمق لازم کلور ونويدن معلوم اولديکه اون دقيقه تمکين ديو طرح قلنان انجق
ايکی دقيقه اولوب اکثر ناس ايسه بونك امثالندن غافل بولنمه‌لرنی صيامارينك
افسادينی موجب حاللردن احترازلری واجب اولور
بوجدولده تحرير اولنان وقت عصر اولك دخولندن شتاده ٢٦ واعتدال ليل ونهار زمانلرنده ٥٢
دقيقه وصيفده برساعت ١٤ دقيقه مؤخرنده عصر ثانی داخل اولور وکذلك فرق بر غروبنده عشاء
اولدن خريف وشتاده ١١ دقيقه وصيفده ١٩ دقيقه مؤخرنده عشاء ثانی يعنی شفق ابيضك
غيبوبتی محقق اولور ومذکور شفق ابيض حصه فجره مساويدرکه شتاده برساعت ٥٠
دقيقه وصيفده ايکی ساعت ٢٣ دقيقه اولور فجر اول ايله فجر ثانی بينی شتاده بر چاريك وصيفده
٢٠ دقيقه مقداردر ووقت امساکدن قول اصحه کوره يدی دقيقه وبعضلره کوره اون
سکز دقيقه مؤخرنده فجر صادق طلوع ايتمکله صلاة صبح ادا اولنور اتفاقا وبو عرضده
بعد الغروب صيفده بر ساعت ٧ دقيقه وشتاده بر ساعت مرورنده اول اشتباك
نجوم اولمغله عقبنده وقت کراهت داخل اولور بو عند الاكثر طلوع فجردن غروب شمسه قدر
مدت اولمغله نصفنده يعنی ظهره تخمينا بر ساعت قالدقده ضحوه کبری اولور و ٢٠ دقيقه قالدقده
وقت استوا اولور ونهاردن ربعی مرورنده ضحوهٔ صغری اولور

درجات	حمل	ثور	جوزا	سرطان	اسد	سنبله	ميزان	عقرب	قوس	جدی	دلو	حوت
	س ق	س ق	س ق	س ق	س ق	س ق	س ق	س ق	س ق	س ق	س ق	س ق
٠	٧ ٨	٧ ٢٤	٣	٨ ٢٦	٨ ٢	٧ ٢٤	٧ ٨	٧ ٢٣	٧ ٥٩	٨ ٢٢	٨ ٥	٧ ٣٣
٥	٧ ٩	٣٠	٩	٢٥	٧ ٥٦	١٩	٨	٢٨	٨ ٥	٢١	٧ ٥٢	١٩
١٠	١٠	٣٦	١٥	٣٣	٤٩	١٥	٩	٣٤	١١	١٩	٤٧	١٥
١٥	١٣	٤٣	١٩	١٩	٤٣	١٣	١١	٤٠	١٥	١٥	٤٠	١٣
٢٠	١٦	٤٩	٢٣	١٤	٣٥	١٠	١٤	٤٦	١٩	١١	٣٤	١٠
٢٥	٢٠	٧ ٥٦	٢٥	٩	٣٩	٨	١٨	٥٣	٢١	٦	٧ ٢٨	٩
٣٠	٧ ٢٤	٨ ٣	٨ ٢٦	٨ ٣	٧ ٢٤	٧ ٨	٧ ٢٣	٧ ٥٩	٨ ٢٢	٨ ٠	٧ ٣٣	٧ ٨

درجات ارتفاع	جدی					دلو				
	٦	١٠	١٨	٢٤	٣٠	٦	١٢	١٨	٢٤	٣٠
٥	١١ ٢٠	١١ ٢٠	١١ ٢٠	١١ ٢١	١١ ٢١	١١ ٢٣	١١ ٢٢	١١ ٢٣	١١ ٢٤	١١ ٢٤
٦	١٣	١٣	١٤	١٤	١٥	١٦	١٧	١٧	١٨	١٩
٧	١١ ٦	٧	٧	٨	٩	٩	١٠	١١	١٣	١٣
٨	١٠ ٥٩	١١ ٠	١١ ١	١١ ١	١١ ٢	١١ ٣	١١ ٤	١١ ٥	٦	٧
٩	٥٢	١٠ ٥٣	١٠ ٥٤	١٠ ٥٥	١٠ ٥٦	١٠ ٥٧	١٠ ٥٨	١٠ ٥٩	١١ -	١١ ١
١٠	٤٥	٤٦	٤٧	٤٨	٤٩	٥٠	٥٢	٥٣	١٠ ٥٤	١٠ ٥٥
١١	٣٨	٣٨	٣٩	٤١	٤٢	٤٤	٤٥	٤٧	٤٨	٥٠
١٢	٣٠	٣١	٣٢	٣٤	٣٥	٣٧	٣٩	٤١	٤٣	٤٤
١٣	٢٢	٢٣	٢٥	٢٦	٢٨	٣٠	٣٢	٣٤	٣٦	٣٨
١٤	١٤	١٥	١٧	١٩	٢١	٢٣	٢٦	٢٨	٣٠	٣٣
١٥	١٠ ٦	١٠ ٧	٩	١١	١٤	١٦	١٩	٢١	٢٤	٢٩
١٦	٩ ٥٧	٩ ٥٨	١٠ ١	١٠ ٣	١٠ ٦	٨	١٢	١٥	١٧	١٩
١٧	٤٨	٥٠	٩ ٥٢	٩ ٥٥	٩ ٥٨	١٠ ١	١٠ ٥	٨	١١	١٣
١٨	٣٩	٤٠	٤٤	٤٧	٥٠	٩ ٥٤	٩ ٥٧	١٠ ١٠	١٠ ٤	٧
١٩	٢٩	٣١	٣٤	٣٨	٤٣	٤٦	٥٠	٩ ٥٤	٩ ٥٧	١٠ -
٢٠	١٨	٢٠	٢٤	٢٩	٣٣	٣٨	٤٣	٤٦	٥٠	٩ ٥٤
٢١	٩ ٧	٩ ٩	١٤	١٩	٢٤	٢٩	٣٤	٣٩	٤٣	٤٧
٢٢	٨ ٥٤	٨ ٥٧	٩ ٣	٩ ٨	١٤	٢٠	٢٦	٣١	٣٦	٤٠
٢٣	٣٩	٤٣	٨ ٥٠	٨ ٥٧	٩ ٤	١١	١٨	٢٣	٢٩	٣٣
٢٤	٨ ٢١	٢٨	٣٦	٤٥	٨ ٥٣	٩ ١	٩ ٩	١٤	٢١	٢٧
٢٥	٧ ٥٦	٩ ٥	٨ ٢٠	٣١	٤١	٨ ٥١	٨ ٥٩	٩ ٧	١٣	١٩
٢٦	٧ ٣١	٧ ١٩	٧ ٥٧	٨ ١٤	٢٧	٣٩	٤٩	٨ ٥٨	٩ ٥	١١ -
٢٧				٧ ٥٠	٨ ١١	٢٦	٣٨	٤٨	٨ ٥٧	٩ ٤
٢٨				٧ ١١	٧ ٥٠	٨ ١١	٢٦	٣٨	٤٨	٨ ٥٦
٢٩					٧ ٧	٧ ٥٣	٨ ١٣	٢٧	٣٨	٤٧
٣٠						٧ ٣٣	٧ ٥٧	٨ ١٥	٨ ٢٨	٨ ٣٩
درجات ارتفاع	٣٠	٢٠	١٢	٦	٣٠	٢٤	١٨	١٢	٦	٠
	قوس					عقرب				

	حوت					حمل				
	٥	١٠	١٥	٢٠	٢٥	٠	٥	١٠	١٥	٢٠
٥	١١ ٢٥	١١ ٢٥	١١ ٢٥	١١ ٢٥	١١ ٢٥	١١ ٢٥	١١ ٢٥	١١ ٢٥	١١ ٢٥	١١ ٢٥
٦	١٩	١٩	٢٠	٢٠	٢٠	٢٠	٢٠	٢٠	٢٠	٢٠
٧	١٣	١٤	١٤	١٤	١٥	١٥	١٥	١٥	١٥	١٥
٨	٨	٨	٩	٩	٩	٩	١٠	١٠	٩	٩
٩	١١ ٣	١١ ٣	١١ ٣	١١ ٤	١١ ٤	١١ ٤	١١ ٤	١١ ٤	١١ ٤	١١ ٤
١٠	١٠ ٥٦	١٠ ٥٧	١٠ ٥٨	١٠ ٥٨	١٠ ٥٩	١٠ ٥٩	١٠ ٥٩	١٠ ٥٩	١٠ ٥٩	١٠ ٥٩
١١	٥١	٥١	٥٢	٥٣	٥٣	٥٣	٥٤	٥٤	٥٤	٥٥
١٢	٤٥	٤٦	٤٧	٤٧	٤٨	٤٨	٤٨	٤٨	٤٨	٤٨
١٣	٣٩	٤٠	٤١	٤٢	٤٢	٤٣	٤٣	٤٣	٤٣	٤٣
١٤	٣٣	٣٤	٣٥	٣٦	٣٧	٣٧	٣٨	٣٨	٣٨	٣٧
١٥	٢٧	٢٨	٣٠	٣١	٣١	٣٢	٣٢	٣٢	٣٣	٣٣
١٦	٢١	٢٣	٢٤	٢٥	٢٦	٢٦	٢٧	٢٧	٢٧	٢٧
١٧	١٥	١٧	١٨	١٩	٢٠	٢١	٢١	٢٢	٢٢	٢٢
١٨	٩	١١	١٢	١٤	١٥	١٥	١٦	١٦	١٦	١٦
١٩	١٠ ٣	١٠ ٥	٦	٨	٩	١٠	١٠	١١	١١	١١
٢٠	٩ ٥٦	٩ ٥٩	١٠ ٠	١٠ ٢	١٠ ٣	١٠ ٤	١٠ ٥	٥	٦	٦
٢١	٥٠	٩ ٥٣	٩ ٥٤	٩ ٥٦	٩ ٥٨	٩ ٥٩	٩ ٥٩	١١ ٠	١٠ ٠	١٠ ٠
٢٢	٤٣	٤٦	٤٩	٥٠	٥٢	٥٣	٥٣	٩ ٥٤	٩ ٥٥	٩ ٥٥
٢٣	٣٧	٤٠	٤٢	٤٤	٤٦	٤٧	٤٨	٤٩	٤٩	٤٩
٢٤	٣٠	٣٣	٣٦	٣٨	٤٠	٤٢	٤٣	٤٣	٤٤	٤٤
٢٥	٢٣	٢٧	٣٠	٣٢	٣٤	٣٦	٣٧	٣٨	٣٨	٣٩
٢٦	١٦	٣٠	٢٣	٢٦	٢٨	٣٠	٣١	٣٢	٣٣	٣٣
٢٧	٩	١٣	١٧	٢٠	٢٢	٢٤	٢٦	٢٧	٢٧	٢٨
٢٨	٩ ١	٩ ٦	١٠	١٣	١٦	١٨	٢٠	٢١	٢٢	٢٢
٢٩	٨ ٥٤	٨ ٥٩	٩ ٣	٧	١٠	١٢	١٤	١٥	١٦	١٧
٣٠	٨ ٤٦	٨ ٥١	٨ ٥٦	٩ ٠	٩ ٣	٩ ٦	٩ ٨	٩ ١٠	٩ ١١	٩ ١١
	٢٥	٢٠	١٥	١٠	٥	٣٠	٢٥	٢٠	١٥	١٠
	ميزان					سنبله				

[illegible]	حمل		ثور					جوزا		
	٢٥	٣٠	٦	١٢	١٨	٢٤	٣٠	١٠	٢٠	٣٠
٥	١١ ٢٥	١١ ٢٥	١١ ٢٤	١١ ٢٤	١١ ٢٤	١١ ٢٣	١١ ٢٣	١١ ٢٢	١١ ٢٢	١١ ٢٢
٦	٢٠	١٩	١٩	١٩	١٨	١٨	١٧	١٦	١٦	١٦
٧	١٤	١٤	١٤	١٣	١٣	١٢	١١	١١	١٠	١٠
٨	٩	٩	٨	٨	٧	٦	٦	١١ ٥	١١ ٤	١١ ٤
٩	١١ ٤	١١ ٣	١١ ٣	١١ ٢	١١ ٢	١١ ١	١١ ٠	١٠ ٥٩	١٠ ٥٨	١٠ ٥٨
١٠	١٠ ٥٨	١٠ ٥٨	١٠ ٥٧	١٠ ٥٧	١٠ ٥٦	١٠ ٥٥	١٠ ٥٥	٥٣	٥٣	٥٢
١١	٥٣	٥٢	٥٢	٥١	٥١	٥٠	٤٩	٤٨	٤٧	٤٧
١٢	٤٨	٤٧	٤٧	٤٦	٤٥	٤٤	٤٣	٤٢	٤١	٤١
١٣	٤٢	٤٢	٤١	٤١	٤٠	٣٩	٣٨	٣٧	٣٦	٣٥
١٤	٣٧	٣٧	٣٦	٣٥	٣٤	٣٣	٣٢	٣١	٣٠	٣٠
١٥	٣٣	٣١	٣١	٣٠	٢٩	٢٨	٢٧	٢٥	٢٤	٢٤
١٦	٢٧	٢٦	٢٥	٢٥	٢٤	٢٣	٢٢	٢٠	١٩	١٩
١٧	٢١	٢١	٢٠	١٩	١٨	١٧	١٦	١٤	١٣	١٣
١٨	١٦	١٥	١٥	١٤	١٣	١٣	١١	٩	٨	٧
١٩	١١	١٠	٩	٩	٧	٦	٥	١٠ ٤	١٠ ٣	١٠ ٣
٢٠	٥	٥	١٠ ٤	١٠ ٣	١٠ ٢	١٠ ١	١٠ ٠	٩ ٥٨	٩ ٥٧	٩ ٥٧
٢١	١٠ ٠	١٠ ٠	٩ ٥٩	٩ ٥٨	٩ ٥٧	٩ ٥٦	٩ ٥٥	٥٣	٥١	٥١
٢٢	٩ ٥٥	٩ ٥٤	٥٤	٥٣	٥٢	٥٠	٤٩	٤٧	٤٦	٤٦
٢٣	٤٩	٤٩	٤٨	٤٧	٤٦	٤٥	٤٤	٤٢	٤١	٤٠
٢٤	٤٤	٤٤	٤٣	٤٢	٤١	٤٠	٣٨	٣٧	٣٥	٣٥
٢٥	٣٩	٣٨	٣٨	٣٧	٣٦	٣٤	٣٣	٣١	٣٠	٢٩
٢٦	٣٣	٣٣	٣٢	٣١	٣٠	٢٩	٢٨	٢٦	٢٥	٢٤
٢٧	٢٨	٢٨	٢٧	٢٦	٢٥	٢٤	٢٢	٢١	١٩	١٩
٢٨	٢٣	٢٢	٢٢	٢١	٢٠	١٨	١٧	١٥	١٤	١٣
٢٩	١٧	١٧	١٦	١٥	١٤	١٢	١٢	١٠	٨	٨
٣٠	٩ ١٢	٩ ١١	٩ ١١	٩ ١٠	٩ ٩	٩ ٨	٩ ٧	٩ ٥	٩ ٣	٩ ٣
	٥	٣٠	٢٤	١٨	١٢	٦	٣٠	٢٠	١٠	٠
سنبله		اسد					سرطان			

جدول ثقلت و مساحهٔ جسمیهٔ کرهٔ ارض و قمر و شمس

نصف قطر ارض	٦,٣٧٧,٥٨٥
قطر الطول ارض	١٢,٧٥٥,١٧٠
محيط ارض	٤٠,٠٠٠,٠٠٠
مساحهٔ سطح تربيعى كرهٔ ارض	٥١٠,٢٠٠,٠٠٠,٠٠٠,٠٠٠
مساحهٔ جسميهٔ ارض	١,٠٨٤,٠٠٠,٠٠٠,٠٠٠,٠٠٠,٠٠٠,٠٠٠
ثقلت ارض طنولاتو	٥,٨٧٥,٠٠٠,٠٠٠,٠٠٠,٠٠٠,٠٠٠,٠٠٠
وهر طنولاتو ١٠٠٠ كيلوغرامدر	
قطر قمر	٣,٤٧٥,٠٠٠
محيط قمر	١٠,٩١٧,٠٠٠
سطح مربعى قمر	٣٧,٥٣٦,٠٠٠,٠٠٠,٠٠٠
مساحهٔ جسميهٔ قمر	٢١,٩٧١,٠٠٠,٠٠٠,٠٠٠,٠٠٠,٠٠٠
ثقلت قمر طنولاتو	٧٣,٥٠٠,٠٠٠,٠٠٠,٠٠٠,٠٠٠,٠٠٠,٠٠٠
مركز قمر ايله مركز ارض بيننده اولان بعد ابعد ديكر اوج	٤٠٨,١٢٠,٠٠٠
بعد اوسط	٣٨٦,٨٨٠,٠٠٠
بعد اقرب ديكر حضيض	٣٦٥,٦٠٠,٠٠٠
قطر شمس	١,٤٢٩,١٧٠,٠٠٠
محيط شمس	٤,٤٨٩,٨٧٠,٠٥٤
سطح مربعى شمس	٦,٤١٦,٠٠٠,٠٠٠,٠٠٠,٠٠٠,٠٠٠
مساحهٔ جسميهٔ شمس	١,٥٣٦,٠٠٠,٠٠٠,٠٠٠,٠٠٠,٠٠٠,٠٠٠,٠٠٠
ثقلت شمس طنولاتودر	٢,٠٩٦,٠٠٠,٠٠٠,٠٠٠,٠٠٠,٠٠٠,٠٠٠,٠٠٠,٠٠٠

اسامی	بعد وسطی کواکب بآفتاب (مترو)	قطر کواکب (مترو)	شمسه طوغرو سقوط ایله تقدیر اولنان ازمنهٔ زمان: یوم	ساعت
عطارد	٥٩,٠٠٠,٠٠٠	٤,٨٥٧,٦٠٠	١٥	٤
زهره	١٠٩,٠٠٠,٠٠٠	١٢,٣٢٠,٠٠٠	٣٩	٤
ارض	١٥٢,٠٠٠,٠٠٠	١٢,٧٥٢,٠٠٠	٦٤	٤
قمر	....	٣,٤٥٦,٠٠٠	..	.
مریخ	٢٣١,٠٠٠,٠٠٠	٦٧,٠٢٤,٠٠٠	١٢١	٥ —
سرس	٤٢٠,٠٠٠,٠٠٠	....	٣٩٦	٥ —
مشتری	٧٨٩,٠٠٠,٠٠٠	١٤٢,٤٠٠,٠٠٠	٧٦٦	٣
زحل	١,٤٤٧,٠٠٠,٠٠٠	١٢,٦٤٠,٠٠٠	١٩٠٠	٤
هرشل	٢,٩١٢,٠٠٠,٠٠٠	٥٦,٠٠٠,٠٠٠	٥٢٨٢	٣
نبتون	٤,٥٥٨,٠٠٠,٠٠٠	....	....	.
شمس	....	١,٤٠٨,٠٠٠,٠٠٠	...	.

اسامی	مدت دوران الکواکب علی محورها: یوم	ساعت	دقیقه	مدت دور کواکب: سنه	یوم	ساعت	اقمار	هر ساعت مدارنده قطع ایتدیکی مقدار (مترو)
عطارد		٢٤	٥	.	٨٧	٢٣	.	١٧٥,٠٠٠,٠٠٠
زهره	.	٢٣	٢١	.	٢٢٤	١٧	.	١٢٧,٠٤٣,٠٠٠
ارض	.	٢٤	..	.	٣٦٥	٦	١	١٠٩,٦٣٤,٤٠٠
مریخ	.	٢٤	٣٩	.	٦٨٧	.	.	٨٤,٨٠٠,٠٠٠
مشتری	.	٩	٥٦	١٢	..	.	٤	٤٦,٤٠٠,٠٠٠
زحل	.	.	.	٢٩	..	.	٧	٣٥,١٧٣,٠٠٠
حلقهٔ زحل	..	١٠	٣٠	.	..	.	.	١,٦٠٠,٠٠٠
هرشل	.	.	.	٨٤	..	.	٦	٢٤,٨٣٤,٠٠٠
قمر	٢٩	١٢	٤٤	.	٢٩	١٣	.	٣,٦١٩,٥٩٢
شمس	٢٥	١٠	.	.	.	.	.	...

بو صورتده ارضك قطری واحد فرض اولنسه قمرك قطری ۲۷۲۹. ز یعنی ربعی قدر
اولور وقمرك قطری واحد فرض اولنسه ارضك قطری ۳،۶۷ یعنی اوچ بچوق مثلی
اولور ومساحهٔ سطحیهٔ تربیعیه سی ۳۸ ملیون کیلو متر و اولدیغندن ارضك سطحنك
۱۳ جزئنك بر جزئندن اقل اولور ومساحهٔ جسمیهٔ تکعیبیه سی ارضك مساحهٔ
جسمیه سنك ۴۹ جزئندن بر جزئنه اقریبدر وثقلتی ایسه ارضك ثقلتنك ۸۰
جزئندن بر جزئنه قریبدر وثقلت اضافیه سی ارضك ثقلتی بر اعتبار اولندقده
۶۱۵ ز یعنی نصفندن زیاده جه در وشمسك قطرینك بیوکلکی ارضك قطرینك
۱۱۲ مثلی ومساحهٔ سطحیه سنك مقداری ارضك مساحهٔ سطحیه سنك
۱۲۵۷۵ مثلی ومساحهٔ جسمیه سنك جسامتی ارضك مساحهٔ جسمیه سنك
۱،۴۰۰،۰۰۰ مثلیدر بلکه شمسك حجمی مجموع سیاراتك حجمنك ۵۰۰ وعند البعض ۶۰۰
مثلنه وشمسك ثقلتی ارضك ۳۰۰۰۰۰ کره ثقلنه مساویدر وشمسك ثقلتی مجموع
سیاراتك ۷۵۰ بلکه ۸۰۰ کره ثقلنه مساویدر وارضك ثقلت اضافیه سی بر اعتبار
اولنسه شمسك ثقلتی کانظر ربع مقداردر وقمرك ثقلتی ۳/۱۰۰ اوندهٔ التی یعنی
تقریبا نصف مقداردر زیرا ارضك بر متر و مکعبی بش طنولاتو کسور تیوز یکرمی کیلو
غرام وشمسك بر متر و مکعبی بر طنولاتو و ۴۰۵ کیلو غرام کلور وارضدن شمسه
قدر اولان بعدك مسافه سی ۰۰۰۰۰۰ ۱۵۲۹۶۰ متر و در یعنی ۲۳۹۸۶ کره نصف قطر
ارض قدردرکه ۲۷۱۱۹۹۵۰۰ ساعتلك مسافه در وارضدن کرهٔ قمره اولان بعد
۳۸۲ ملیون متر و درکه تقریبا ۶۸۰۰۰ ساعت مسافه در بو جهتله قمرك اختلاف منظری
بعد ابعدده ۵۳ دقیقه ۵۵ ثانیه وبعد اقربده ۶۱ دقیقه ۳۰ ثانیه در اما شمسك
اختلاف منظری ایسه انجق طقوز ثانیه در برکهٔ نك سرعت مستحصله سی بهر
ثانیه ده درتیوز متر و قدر اعتبار اولنسه بهر ساعتده ۱۴۴۰۰۰۰ وبهر یومده ۳۴۵۶۰۰۰۰
وبهر سنهٔ رومیه ۱۲۶۲۲۸۴۰۰۰۰ متر و مسافه قطع ایلدیکنه نظراً کله کرهٔ ارضك
محیطنه ۲۸ ساعته قریبده دور ایتمکلکی لازم مکلوب کرهٔ ارض ایسه محورنده ۲۶
ساعتده فرق ملیون متر و قطع ایدرك بر دوری کاملا ایتمکله ارضك دوری کله نت

۹ وقمرك بر متر و مکعبی اوچ طنولاتو واوچیوز اوتوز اوچ کیلوغرام

دها اسرع اولمش اولور وكذلك كه ارضدن كرهٔ قمره اوچ بر كون مدتده وشمسه ٤٤٢٦
كونده يعنى ١٢ سنه برچوق ايده ومؤخراً كشف اولنان نبتون سياره يه ٣٦٠ سنه مدتده
واصل اولور حالبوكه بر انسان ساعتده اوچ ميل يعنى ٥٦٢٥ مترو محل قطع ايلديكى
صورتده ٢٨٢٣ يوم كه يدى سنه طقوز ماهده قمره و ١١٣٣٠٤٠ يوم كه ٣١٠٢
سنه بر ماهده شمسه واصل اولور وساعتده التمش كيلومترو كه ١٢ ساعتلك مسافه‌يى
قطع ايدن تيموريول لوقوموتيوى شمسه ٢٠٠ سنه ده واصل اولور وكذلك هواى
نسيمى شمسه قابل ممتد وشدت صدا دخى كافى فرض اولنسه ١٤ سنه ايكى ماهه قدر مذكور
صدا شمسه واصل اولور اما ضيا غايتله سرعتلى اولديغندن بر ثانيه ده ٣٠٨٠٠٠ كيلومترو
٤٧٠٠٠ ساعتلك محله منتهى اولديغى مثبت اولديغندن ضيانك شمسه وصولى ٨ دقيقه
١٦ ثانيه مدتده واقع اولور وشمسك ضياسى قمرك ٨٠٠٠٠٠ كره ضياسنه مساوى ايدوكى كبى
٢٠٠٠٠ يكرمى بيك مليون شعراى يمانيه‌نك ضياسى ضياء شمسه معادل اوله بيلور ارضه
قريب كواكب ثابته‌نك ارضه اولان بعد مسافه‌سى ارضك شمسه اولان بعدينك ٢٠٦٠٠٠
مثلى در كه ...... ٣١٤٤٩٧٦٠ مترو مقدار در كه ٢٣,٢٩٦١١٨٠٥١٨ يوم يعنى ٦٣٧٧١٢٩٥
سنه‌لك مسافه در وبو ثوابتك بعضيسى ارضه اقرب وبعضيسى ابعد در وقريبا اولان
برج عقربده واقع صور جنوبيه‌دن قيطورس نام شكلده اولوب كرهٔ سماويه‌ده الفا حرفيله
اشارت قلنان كوكب ايكن انجق ضياسى ارضه اوچ سنه‌دن زياده مدتده واصل اوله بيلور
ضيا ايسه بالاده ترقيم قلنديغى اوزره ثانيه ده اوچيوز سكز بيك كيلومترو محله واصل اولور
وكذلك كوكب مذكور منعدم اولسه ضياسنك اوچ سنه يه قدر ارقه‌سى التمز وشمس
كوكب مذكورك محلنه وضع اولنسه ضياسى تنزل ايدرك اون اوچنجى قدرده اولان
كوكب كبى انجق تلسقوب واسطه‌سيله رؤيت اولنه بيلور وشمدى يه قدر الك قوتلو دوربينلر
ايله انجق اون درتنجى قدرده اولان كوكب رؤيت اولنوب تعداد اولنه بيلور يعنى بهر بر شمس
كبى اوله‌رق قرق مليون كوكبك رؤيتى قابلدر واما ارضه بعيد اولان كواكب ثابته‌نك مسافه‌سى
شو قدر دينله بيلور كه ضياسى بزه اوچ ذرتابيك سنه مدتده واصل اولور وشعراى
يمانى يه نسبتله بيك قات اوزاق اولان كوكبلرك ضياسى بزه اوچيبيك سنه‌ده واصل اولور

اسملری	اشکالی	قطر ارض واحد اعتباریله اقطار حقیقیه لری	حجم ارض واحد اعتباریله مقداری حجملری	ارض واحد اعتباریله ثقلت اضافیه لری
عطارد	☿	٠،٣٩١	٠،٠٦٠ یعنی $\frac{1}{١٦،٧١}$	٠،٢٣٤
زهره	♀	٠،٩٨٥	٠،٩٥٧ یعنی $\frac{1}{١،٠٠٥}$	٠،٩٢٣
ارض	♁	١،٠٠٠	١،٠٠٠	١،٠٠٠
مریخ	♂	٠،٥١٩	٠،١٤٠ یعنی $\frac{1}{٧،٠١٤}$	٠،٩٤٨
مشتری	♃	١١،٢٢٥	١٤١٤،٢٠٠	٠،٢٣٨
زحل	♄	٩،٠٢٢	٧٣٤،٨٠٠	٠،١٣٨
اورانوس	♅	٤،٣٤٩	٨٢،٠٠٠	٠،١٨٠
نبتون	♆	٤،٧١٩	١١٠،٦٠٠	٠،٢٢٢
شمس	☉	١١٢،٠٦٠	١٤٠٧١٢٤،٠٠٠	٠،٢٥٢
قمر	☾	٠،٢٦٤	٠،٠١٨ یعنی $\frac{1}{٤٩}$	٠،٦١٨

ثقلت اضافیه واحد اعتبار اولنان حجمك ثقلیدر بناءً علیه برجسمك ثقلتی اول جسمك حجمنك ثقلت اضافیه سنه ضربنك حاصلنه مساوی اولور وبالعکس ثقلت اضافیه ثقللرك حجملره تقسیمیله استخراج اولنور حجملرینه نظراً ترتیبلریله ثقللرینه نظراً ترتیبلری بویله در شمس مشتری زحل نبتون اورانوس ارض زهره مریخ عطارد قمر ثقلت اضافیه لرینه نظراً ترتیبلری عطارد ارض مریخ زهره قمر شمس مشتری نبتون اورانوس زحل کرهٔ ارضك حجمی ١٠٨١ قواتریلیون مترو مکعب اولدیغندن ثقلی ٥٨٨١ قواتریلیون طونولاتوا اولور.

اسماء	ماء واحد اعتباریله ثقلت اضافیه لری	شمس واحد اعتباریله مقدار ثقللری	ارض واحد اعتباریله مقداری ثقللری	کواکبك قوۀ جاذبه لرینك ترتیبلری
عطارد زهره	٦٫٧١ ٥٫٠٢	١/٤٨٦٥٧٥١ ١/٤٠١٨٤٧	١/١٣ ٩/١٠	شمس ٢٨٫٣٠ مشتری ٢٤٥
ارض مریخ	٥٫٤٤ ٥٫١٥	١/٣٥٤٩٣٦ ١/٢٦٨٠٣٣٧	١ ١/٨	نبتون ١٫١٠ زحل ١٫٠٩
مشتری زحل	١٫٢٩ ٠٫٧٥	١/١٠٥٠ ١/٣٥٠٠	٣٨٨ ١٠١	اورانوس ١٫٠٥ ارض ١٫٠٠
اورانوس نبتون	٠٫٩٨ ١٫٢١	١/٢٤٠٠٠ ١/١٧٠٠٠	١٥ ٢١	زهره ٠٫٩١ عطارد ٠٫٥١
شمس قمر	١٫٣٧ ٣٫٣٧	١ ١/٣٥٤٩٣٦٣٨٨	٣٥٤٩٣٦ ١/٨٨	مریخ ٠٫٥٠ قمر ٠٫١٦

اجسامك بربرلرینی جذب ایلماری ثقللریله مستقیماً متناسب ومسافه‌لرینك مربعلریله معکوساً متناسبدر سطح کرۀ ارضك قوۀ جاذبه‌سی واحد اعتبار اولنسه اجرام سائره‌دن برنده اولان قوۀ جاذبه‌یی تعیین وتقدیر آسان اولور زیرا جسم مذکورك ارضه نسبتله معلوم اولان ثقلتی ینه ارضك نصف قطرینه نسبتله معلوم اولان قطرینك مربعنه ضرب اولنه رق اول جسمك قوۀ جاذبه‌سی بولنمش اولور بالاده یساره محرر جدولده قوۀ جاذبه‌سی زیاده اولنلردن بدأ ایله ترتیبلری کوسترلمشدر بوجدولدن مستبان اولور که کرۀ ارضده بر اوقیه وزن اولنان بر جسم شمسه نقل اولنسه یکرمی سکز اوقیه‌دن زیاده اغرلقنی اولور مریخه نقل اولنسه

لنجق یا رمقیه ونبتونه کمور لسه برقیه قرق درهم کلور وقس علیه معلوم اوله که جسملر قطرلرك مکعبی نسبتنده تزاید ایدوب تناقص ایدر قوه جاذبه نك تاثیری جسم جاذبك درجه جسامتیله متناسب اولدیغی وقوه جاذبه نك تأثیراتی ابعادك مربعلری ایله متکافیه متناسب بولندیغی جهتلرله شمسك جذبی قمرك جذبنك نصفی قدر اولور .

روزکارلرك سرعت وقوتی

اسامی روزکار	برمترومربع سطحه مقاومتی	بهرثانیه ده قطع ایلدیکی مترو	برساعتده قطع ایلدیکی مترو
پك خفیف روزکار	:٦٣٢	٣,٠٥	١,٠٩٨
فریش	٤,٤٨٣	٨,١٠	٢١,٩٦
براز زیاده فریش	١٠,٠٨٩	٩,١٥	٣٢,٩٤
قوتلی روزکار	٢٨,٠١٨	٢٥,٢٥	٥٤,٩٠
سردجه	٥٤,٩١٤	٢١,٣٥	٧٦,٨٦
فورتنه	٧١,٧٣٦	٢٤,٤٠	٨٧,٨٤
سرد فورتنه	١١٢٠,٧٣	٣٠,٠٥	١٠٨ ١٨
بورا	١٦١,٣٣٧	٣٦,١٥	١٣٠,١٤
ابنیه واغاجلری هدم ایدن بورا	٢٥١,٩٨٧	٤٥,٣٠	١٥٣,٠٨

بعض برودت وحرارت درجه لری

برودت	
٦٥	اقطار قطبیه ده حس اولنان درجهٔ برودت
٣،٨٨	جیوه نك درجهٔ انجمادی
٤٧،٨	تیزابك درجهٔ انجمادی
٣٧،٤	زاج یاغنك درجهٔ انجمادی
٣٤،٣٧	حیوانده سودك درجهٔ انجمادی
٣٣،٧٥	سركه نك انجمادی
٣١،٣٥	قطب شمالینك درجهٔ برودت وسطیسی
٢١،٦٦	عرقك انجمادی
٧،٥٠	انهارك انجمادی ومركب وشرابك انجمادی
٧،٥٠	ولونده رەنك عادی درجهٔ برودتی
١،	بادم یاغنك وسودك درجهٔ انجمادی
حرارت صفر	بوزك درجهٔ ذوبانی
٣،٧	قارلرك درجهٔ ذوبانی
٤،	صویك نهایت درجهٔ ثقلت اضافیه سی
١٠،	طوبراق ومنبعلرك حرارت وسطیسی
١٦،٢٥	نباتاته مقتضی درجهٔ حرارت

بقيۀ جدول درجۀ حرارت

١٧،١٩	ليمونلقده مقتضى درجۀ حرارت
١٩،٣٨	ياغك اريمه سى
٢١،٢٥	خسته اوطه سنك حرارتى
٢٠ ٥،٥	خط استواده سطح درياده حرارت وسطى
٢٦،٢٥	اوزوملرك كمالى
٣٦،٦	آوروپالولرك حرارت دملرى
٣٦،٩	دم صبيانك حرارتى
٣٧،٢	سياه عربلرك دمنك حرارتى
١٠٠	صوينك غليانى
١٠٢٢	كومشك ذوبانى
١٠٩١	باقرك ذوبانى
١١٠٢	آلتونك ذوبانى
١٥٣٠	دوكمه تيمورك ذوبانى
١٧٦١	حرارت شمس الله الماسك دخى احتراقه باشلديغى درجه در
١٨١٥	الومينيوم معدننك ذوبانى
	كوركلى ايو برفرونك دخى درجه حرارتنه مساويدر

جدول مواسم زراعت وفلاحت

(مارت) آصمه یه اجی صو
١ یوریمه سی
١ وصوغان دیکمه سی
٧ دفعهٔ ثانیه یاغ بودمه زمانی
٢٥ انایاتوزمه زمانی
بو آیده فرنك اوزمی توت ٢٠ بوکرلجه
مرجمك مصرده بموق قنب
ویاز داریسی وجوید وشکر
قامشی وکتان زراعت اولنور
(نیسان) سیسام بموق
١٧ بوستان بامیه نخود
بورجاق زرعی یوم ١٠
طوماتز بادنجان بوبر خیار
قباق قدانی قواطه دیکمسی
وفصولیه مصر بغدایی
عصیور وکنویر پرنج دخان
زرعی اولنور

(مایس) باغ اوغولمه فلیزالمه ١
١٥ فلیز قیرمه زمانی
١٠ داروز زرعی
٢٣ اریك بوری دودك
وبورعی اشی ومصرده
کیمیون اسود زرعی
(حزیران) اوراق زمانی
١٥ ماوج ولحنه وقرنبط
وکرویز
(تموز) براصه یا صدیقی بورق
تحته سی تخمی
(اغستوس) کتان وخشخاش
٥ زعفران یولاف زرعی
وپراصه فدانی
وکوزایچون شلغم طروب زرعی ١٥
١٥ ایکنجی پیراق اشی زمانی ٧
(ایلول) قرموق قاپلیجه
اربه یولاف طرب
پاتاته چاودار وبغدای
زرعی

(تشرین اول) بقله دیکمك زمانی بوآیده اول بهار ایچون اسپناق بذلیه یوغجه غرس اولنور

(تشرین ثانی) بوآیده دخی انکار یرالماسی وقره چمن زرع اولنور ومیوه اغاجی بودانور وقشلاقده محافظه اولنه جق شیلر قالدیریلور

(کانون اول) مصرده فول ونخود وبلدی دخان زرع اولنور واشجار نقل وزرع وغرس ایدیلور ولیمونلقلرك حرارتی ١٢ درجه اولمق لازمدر

(کانون ثانی) کذلك بوآیده دخی نقل اشیا اولنمسی وقنب حب سلاطین زرع اولنور

(شباط ١٥ بادنجان تیمهدیتی زمانی ١٠

٢١ باغ بودمه زمانی ٨

لحنه وقرنه بهار تخملری وپراصبسه وصوغان وکرویز منکشه فرنك پیاتسی وامثالی وکستانه چنار پنجار تخملری ومصرده حنا زرعی وخرما وشفتالی وجویز ونار وسائر اشجار غرسی زمانی

غزلنامهٔ رومی

رومی ابتداسی قنغی کونه تصادف ایلدیکی بیلنمک مراد اولندیغی حالده ای جدولنده اولان رقمی سنه جدولنده کی رقمه ضم ایدوب یومیه جدولنه نظر اولنه

١٢٨٤	١٢٨٥	١٢٨٦	١٢٨٧	١٢٨٨	١٢٨٩	١٢٩٠	١٢٩١	١٢٩٢	١٢٩٣	١٢٩٤	١٢٩٥	١٢٩٦	١٢٩٧	١٢٩٨	١٢٩٩	١٣٠٠	١٣٠١	١٣٠٢	١٣٠٣	١٣٠٤	١٣٠٥	١٣٠٦	١٣٠٧	١٣٠٨	١٣٠٩	١٣١٠	١٣١١
١	٢	٣	٤	٦	٧	١	٣	٤	٥	٦	٧	٢	٣	٤	٥	٧	١	٢	٣	٥	٦	٧	١	٣	٤	٥	٦

مارت	نیسان	مایس	حزیران	تموز	اغستوس	ایلول	تشرین اول	تشرین ثانی	کانون اول	کانون ثانی	شباط
٥	١	٣	٦	١	٤	٧	٢	٥	٧	٣	٦

بازار ایرتسی	صالی	چهارشنبه	پنجشنبه	جمعه	جمعه ایرتسی	بازار
٢	٣	٤	٥	٦	٧	٨
٩	١٠	١١	١٢	١٣	١٤	١٥

شهور رومية

سنهٔ ماليهٔ عثمانيه	مارت			نيسان			مايس			حزيران			تموز			اغستوس			ايلول			تشرين اول			تشرين ثاني			كانون اول			سنهٔ ميلاد	كانون ثاني			شباط		
	ايام عربيه	شهور عربيه	تاريخ هجري	ايام عربيه	شهور عربيه	تاريخ هجري	ايام عربيه	شهور عربيه	تاريخ هجري	ايام عربيه	شهور عربيه	تاريخ هجري	ايام عربيه	شهور عربيه	تاريخ هجري	ايام عربيه	شهور عربيه	تاريخ هجري	ايام عربيه	شهور عربيه	تاريخ هجري	ايام عربيه	شهور عربيه	تاريخ هجري	ايام عربيه	شهور عربيه	تاريخ هجري	ايام عربيه	شهور عربيه	تاريخ هجري		ايام عربيه	شهور عربيه	تاريخ هجري	ايام عربيه	شهور عربيه	تاريخ هجري
١٢٣٠	١	ر	١٢٣٠	٣	جا	١٢٣٠	٣	ج	١٢٣٠	٥	ب	١٢٣٠	٦	ش	١٢٣٠	٨	ن	١٢٣٠	٩	ل	١٢٣٠	١٠	ذا	١٢٣٠	١١	ذ	١٢٣٠	١٢	محرم	١٢٣١	١٨١٦	١٣	ص	١٢٣١	١٤	ر	١٢٣١
١٢٣١	١٢	ر	١٢٣١	١٥	جا	١٢٣١	١٥	ج	١٢٣١	١٧	ب	١٢٣١	١٧	ش	١٢٣١	١٩	ن	١٢٣١	٢١	ل	١٢٣١	٢١	ذا	١٢٣١	٢٣	ذ	١٢٣١	٢٣	م	١٢٣٢	١٨١٧	٢٥	ص	١٢٣٢	٢٦	ر	١٢٣٢
١٢٣٢	٢٢	ر	١٢٣٢	٢٦	جا	١٢٣٢	٢٦	ج	١٢٣٢	٢٨	ب	١٢٣٢	٢٨	ش	١٢٣٢	٣٠	ن	١٢٣٢	١	ذا	١٢٣٢	٢	ذ	١٢٣٢	٤	محرم	١٢٣٣	٤	ص	١٢٣٣	١٨١٨	٦	ر	١٢٣٣	٧	ر	١٢٣٣
١٢٣٣	٣	جا	١٢٣٣	٧	ج	١٢٣٣	٧	ب	١٢٣٣	٩	ش	١٢٣٣	٩	ن	١٢٣٣	١١	ل	١٢٣٣	١٢	ذا	١٢٣٣	١٢	ذ	١٢٣٣	١٤	م	١٢٣٤	١٤	ص	١٢٣٤	١٨١٩	١٦	ر	١٢٣٤	١٨	ر	١٢٣٤
١٢٣٤	١٤	جا	١٢٣٤	١٨	ج	١٢٣٤	١٨	ب	١٢٣٤	٢٠	ش	١٢٣٤	٢٢	ن	١٢٣٤	٢٢	ل	١٢٣٤	٢٢	ذا	١٢٣٤	٢٣	ذ	١٢٣٤	٢٤	[illegible]	١٢٣٥	٢٥	[illegible]	١٢٣٥	[illegible]	[illegible]	[illegible]	[illegible]	٢٨	[illegible]	[illegible]

شهور رومیه

سنهٔ مالیهٔ عثمانیه	مارت			نیسان			مایس			حزیران			تموز			اغستوس			ایلول			تشرین اول			تشرین ثانی			کانون اول			کانون ثانی				شباط		
	ایام عربیه	شهور عربیه	تاریخ هجری	ایام عربیه	شهور عربیه	تاریخ هجری	ایام عربیه	شهور عربیه	تاریخ هجری	ایام عربیه	شهور عربیه	تاریخ هجری	ایام عربیه	شهور عربیه	تاریخ هجری	ایام عربیه	شهور عربیه	تاریخ هجری	ایام عربیه	شهور عربیه	تاریخ هجری	ایام عربیه	شهور عربیه	تاریخ هجری	ایام عربیه	شهور عربیه	تاریخ هجری	ایام عربیه	شهور عربیه	تاریخ هجری	سنهٔ میلادیه	ایام عربیه	شهور عربیه	تاریخ هجری	ایام عربیه	شهور عربیه	تاریخ هجری
١٢٣٠	١	ر	١٢٣٠	٣	جا	١٢٣٠	٣	ج	١٢٣٠	٥	ب	١٢٣٠	٦	ش	١٢٣٠	٨	ن	١٢٣٠	٩	ل	١٢٣٠	١٠	ذا	١٢٣٠	١١	ذ	١٢٣٠	١٢	محرم	١٢٣١	١٨١٦	١٣	ص	١٢٣١	١٤	را	١٢٣١
١٢٣١	١٢	ر	١٢٣١	١٥	جا	١٢٣١	١٥	ج	١٢٣١	١٧	ب	١٢٣١	١٧	ش	١٢٣١	١٩	ن	١٢٣١	٢١	ل	١٢٣١	٢١	ذا	١٢٣١	٢٢	ذ	١٢٣١	٢٢	م	١٢٣٢	١٨١٧	٢٥	ص	١٢٣٢	٢٦	را	١٢٣٢
١٢٣٢	٢٤	ر	١٢٣٢	٢٦	جا	١٢٣٢	٢٦	ج	١٢٣٢	٢٨	ب	١٢٣٢	٢٨	ش	١٢٣٢	٣٠	ن	١٢٣٢	١	ذا	١٢٣٢	٢	ذ	١٢٣٢	٤	محرم	١٢٣٣	٤	ص	١٢٣٣	١٨١٨	٦	را	١٢٣٣	٧	ر	١٢٣٣
١٢٣٣	٦	جا	١٢٣٣	٧	ج	١٢٣٣	٧	ب	١٢٣٣	٩	ش	١٢٣٣	٩	ن	١٢٣٣	١١	ل	١٢٣٣	١٢	ذا	١٢٣٣	١٢	ذ	١٢٣٣	١٤	م	١٢٣٤	١٤	ص	١٢٣٤	١٨١٩	١٦	را	١٢٣٤	١٨	ر	١٢٣٤
١٢٣٤	١٦	جا	١٢٣٤	١٨	ج	١٢٣٤	١٨	ب	١٢٣٤	٢٠	ش	١٢٣٤	٢٢	ن	١٢٣٤	٢٢	ل	١٢٣٤	٢٣	ذا	١٢٣٤	٢٢	ذ	١٢٣٤	٢٤	م	١٢٣٥	٢٥	ص	١٢٣٥	١٨٢٠	٢٦	را	١٢٣٥	٢٨	ر	١٢٣٥
١٢٣٥	٢٧	جا	١٢٣٥	٢٩	ج	١٢٣٥	٣٠	ب	١٢٣٥	٢	ن	١٢٣٥	٢	ل	١٢٣٥	٤	ذا	١٢٣٥	٥	ذ	١٢٣٥	٥	محرم	١٢٣٦	٦	ص	١٢٣٦	٧	را	١٢٣٦	١٨٢١	٨	ر	١٢٣٦	١٠	جا	١٢٣٦
١٢٣٦	٩	ج	١٢٣٦	١٠	ب	١٢٣٦	١١	ش	١٢٣٦	١٣	ن	١٢٣٦	١٣	ل	١٢٣٦	١٤	ذا	١٢٣٦	١٦	ذ	١٢٣٦	١٦	م	١٢٣٧	١٧	ص	١٢٣٧	١٧	را	١٢٣٧	١٨٢٢	١٩	ر	١٢٣٧	٢٠	جا	١٢٣٧
١٢٣٧	١٩	ج	١٢٣٧	٢١	ب	١٢٣٧	٢١	ش	١٢٣٧	٢٣	ن	١٢٣٧	٢٤	ل	١٢٣٧	٢٥	ذا	١٢٣٧	٢٦	ذ	١٢٣٧	٢٧	م	١٢٣٨	٢٨	ص	١٢٣٨	٢٩	را	١٢٣٨	١٨٢٣	٣٠	ر	١٢٣٨	١	ج	١٢٣٨
١٢٣٨	٢٩	ج	١٢٣٨	٢	ش	١٢٣٨	٢	ن	١٢٣٨	٤	ل	١٢٣٨	٥	ذا	١٢٣٨	٦	ذ	١٢٣٨	٧	محرم	١٢٣٩	٨	ص	١٢٣٩	٩	را	١٢٣٩	١٠	ر	١٢٣٩	١٨٢٤	١١	جا	١٢٣٩	١٣	ج	١٢٣٩
١٢٣٩	١١	ب	١٢٣٩	١٣	ش	١٢٣٩	١٤	ن	١٢٣٩	١٥	ل	١٢٣٩	١٦	ذا	١٢٣٩	١٧	ذ	١٢٣٩	١٩	م	١٢٤٠	٢٠	ص	١٢٤٠	٢١	را	١٢٤٠	٢٢	ر	١٢٤٠	١٨٢٥	٢٢	جا	١٢٤٠	٢٥	ج	١٢٤٠
١٢٤٠	٢٣	ب	١٢٤٠	٢٤	ش	١٢٤٠	٢٥	ن	١٢٤٠	٢٦	ل	١٢٤٠	٢٦	ذا	١٢٤٠	٢٨	ذ	١٢٤٠	٢٩	م	١٢٤١	١	را	١٢٤١	٢	ر	١٢٤١	٣	جا	١٢٤١	١٨٢٦	٤	ج	١٢٤١	٦	ب	١٢٤١
١٢٤١	٤	ش	١٢٤١	٦	ن	١٢٤١	٦	ل	١٢٤١	٨	ذا	١٢٤١	٨	ذ	١٢٤١	٩	محرم	١٢٤٢	١١	ص	١٢٤٢	١٢	را	١٢٤٢	١٣	ر	١٢٤٢	١٤	جا	١٢٤٢	١٨٢٧	١٥	ج	١٢٤٢	١٧	ب	١٢٤٢
١٢٤٢	١٦	ش	١٢٤٢	١٧	ن	١٢٤٢	١٧	ل	١٢٤٢	١٩	ذا	١٢٤٢	٢٠	ذ	١٢٤٢	٢١	م	١٢٤٣	٢٢	ص	١٢٤٣	٢٣	را	١٢٤٣	٢٤	ر	١٢٤٣	٢٥	جا	١٢٤٣	١٨٢٨	٢٦	ج	١٢٤٣	٢٨	ب	١٢٤٣
١٢٤٣	٢٦	ش	١٢٤٣	٢٨	ن	١٢٤٣	٢٨	ل	١٢٤٣	٣٠	ذا	١٢٤٣	١	محرم	١٢٤٤	٢	ص	١٢٤٤	٣	را	١٢٤٤	٤	ر	١٢٤٤	٥	جا	١٢٤٤	٦	ج	١٢٤٤	١٨٢٩	٧	ب	١٢٤٤	٩	ش	١٢٤٤
١٢٤٤	٧	ن	١٢٤٤	٩	ل	١٢٤٤	٩	ذا	١٢٤٤	١٠	ذ	١٢٤٤	١١	م	١٢٤٥	١٢	ص	١٢٤٥	١٤	را	١٢٤٥	١٤	ر	١٢٤٥	١٦	جا	١٢٤٥	١٧	ج	١٢٤٥	١٨٣٠	١٨	ب	١٢٤٥	٢٠	ش	١٢٤٥
١٢٤٥	١٨	ن	١٢٤٥	٢٠	ل	١٢٤٥	٢١	ذا	١٢٤٥	٢٢	ذ	١٢٤٥	٢٣	م	١٢٤٦	٢٤	ص	١٢٤٦	٢٥	را	١٢٤٦	٢٦	ر	١٢٤٦	٢٧	جا	١٢٤٦	٢٨	ج	١٢٤٦	١٨٣١	٢٩	ب	١٢٤٦	١	ن	١٢٤٦
١٢٤٦	٢٨	ن	١٢٤٦	٣٠	ل	١٢٤٦	١	ذ	١٢٤٦	٢	محرم	١٢٤٧	٣	ص	١٢٤٧	٥	را	١٢٤٧	٧	ر	١٢٤٧	٧	جا	١٢٤٧	٨	ج	١٢٤٧	٩	ب	١٢٤٧	١٨٣٢	١٠	ش	١٢٤٧	١١	ن	١٢٤٧
١٢٤٧	١٠	ل	١٢٤٧	١٢	ذا	١٢٤٧	١٢	ذ	١٢٤٧	١٤	م	١٢٤٨	١٥	ص	١٢٤٨	١٦	را	١٢٤٨	١٨	ر	١٢٤٨	١٩	جا	١٢٤٨	٢٠	ج	١٢٤٨	٢١	ب	١٢٤٨	١٨٣٣	٢٢	ش	١٢٤٨	٢٣	ن	١٢٤٨
١٢٤٨	٢١	ل	١٢٤٨	٢٣	ذا	١٢٤٨	٢٣	ذ	١٢٤٨	٢٥	م	١٢٤٩	٢٦	ص	١٢٤٩	٢٧	را	١٢٤٩	٢٩	ر	١٢٤٩	٢٩	جا	١٢٤٩	١	ب	١٢٤٩	١	ش	١٢٤٩	١٨٣٤	٢	ن	١٢٤٩	٤	ل	١٢٤٩
١٢٤٩	٢	ذا	١٢٤٩	٥	ذ	١٢٤٩	٥	محرم	١٢٥٠	٨	ص	١٢٥٠	٨	را	١٢٥٠	١٠	ر	١٢٥٠	١١	جا	١٢٥٠	١١	ج	١٢٥٠	١٣	ب	١٢٥٠	١٣	ش	١٢٥٠	١٨٣٥	١٣	ن	١٢٥٠	١٥	ل	١٢٥٠
١٢٥٠	١٣	ذا	١٢٥٠	١٥	ذ	١٢٥٠	١٦	م	١٢٥١	١٩	ص	١٢٥١	١٩	را	١٢٥١	٢١	ر	١٢٥١	٢٢	جا	١٢٥١	٢٢	ج	١٢٥١	٢٤	ب	١٢٥١	٢٦	ش	١٢٥١	١٨٣٦	٢٦	ن	١٢٥١	٢٥	ل	١٢٥١
١٢٥١	٢٤	ذا	١٢٥١	٢٦	ذ	١٢٥١	٢٨	م	١٢٥٢	٢٩	ص	١٢٥٢	٣٠	را	١٢٥٢	٢	جا	١٢٥٢	٣	ج	١٢٥٢	٣	ب	١٢٥٢	٤	ش	١٢٥٢	٤	ن	١٢٥٢	١٨٣٧	٥	ل	١٢٥٢	٦	ذا	١٢٥٢
١٢٥٢	٥	ذ	١٢٥٢	٧	محرم	١٢٥٣	٧	ص	١٢٥٣	١٠	را	١٢٥٣	١٠	ر	١٢٥٣	١٣	جا	١٢٥٣	١٤	ج	١٢٥٣	١٤	ب	١٢٥٣	١٥	ش	١٢٥٣	١٥	ن	١٢٥٣	١٨٣٨	١٦	ل	١٢٥٣	١٧	ذا	١٢٥٣
١٢٥٣	١٧	ذ	١٢٥٣	١٨	م	١٢٥٤	١٩	ص	١٢٥٤	٢٢	را	١٢٥٤	٢١	ر	١٢٥٤	٢٤	جا	١٢٥٤	٢٥	ج	١٢٥٤	٢٥	ب	١٢٥٤	٢٧	ش	١٢٥٤	٢٧	ن	١٢٥٤	١٨٣٩	٢٧	ل	١٢٥٤	٢٩	ذا	١٢٥٤
١٢٥٤	٢٧	ذ	١٢٥٤	٢٩	م	١٢٥٥	٢٩	ص	١٢٥٥	٢	ر	١٢٥٥	٢	جا	١٢٥٥	٥	ج	١٢٥٥	٦	ب	١٢٥٥	٦	ش	١٢٥٥	٨	ن	١٢٥٥	٨	ل	١٢٥٥	١٨٤٠	٩	ذا	١٢٥٥	١٠	ذ	١٢٥٥
١٢٥٦	٩	محرم	١٢٥٦	١٠	ص	١٢٥٦	١٠	را	١٢٥٦	١٢	ر	١٢٥٦	١٣	جا	١٢٥٦	١٥	ج	١٢٥٦	١٧	ب	١٢٥٦	١٧	ش	١٢٥٦	١٨	ن	١٢٥٦	١٨	ل	١٢٥٦	١٨٤١	٢٠	ذا	١٢٥٦	٢١	ذ	١٢٥٦
١٢٥٧	١٩	م	١٢٥٧	٢١	ص	١٢٥٧	٢١	را	١٢٥٧	٢٣	ر	١٢٥٧	٢٤	جا	١٢٥٧	٢٥	ج	١٢٥٧	٢٧	ب	١٢٥٧	٢٧	ش	١٢٥٧	٢٨	ن	١٢٥٧	٢٩	ل	١٢٥٧	١٨٤٢	١	ذ	١٢٥٧	٢	محرم	١٢٥٨
١٢٥٨	١	ص	١٢٥٨	٢	را	١٢٥٨	٢	ر	١٢٥٨	٤	جا	١٢٥٨	٤	ج	١٢٥٨	٦	ب	١٢٥٨	٧	ش	١٢٥٨	٨	ن	١٢٥٨	١٠	ل	١٢٥٨	١٠	ذا	١٢٥٨	١٨٤٣	١٢	ذ	١٢٥٨	١٣	م	١٢٥٩
١٢٥٩	١٢	ص	١٢٥٩	١٣	را	١٢٥٩	١٣	ر	١٢٥٩	١٥	جا	١٢٥٩	١٥	ج	١٢٥٩	١٧	ب	١٢٥٩	١٨	ش	١٢٥٩	١٩	ن	١٢٥٩	٢١	ل	١٢٥٩	٢١	ذا	١٢٥٩	١٨٤٤	٢٣	ذ	١٢٥٩	٢٤	م	١٢٦٠
١٢٦٠	٢٢	ص	١٢٦٠	٢٥	را	١٢٦٠	٢٥	ر	١٢٦٠	٢٦	جا	١٢٦٠	٢٧	ج	١٢٦٠	٢٨	ب	١٢٦٠	٣٠	ش	١٢٦٠	١	ل	١٢٦٠	٢	ذا	١٢٦٠	٣	ذ	١٢٦٠	١٨٤٥	٥	محرم	١٢٦١	٦	ص	١٢٦٠
١٢٦١	٥	را	١٢٦١	٦	ر	١٢٦١	٦	جا	١٢٦١	٨	ج	١٢٦١	٨	ب	١٢٦١	٩	ش	١٢٦١	١٠	ن	١٢٦١	١١	ل	١٢٦١	١٢	ذا	١٢٦١	١٢	ذ	١٢٦١	١٨٤٦	١٥	م	١٢٦٢	١٧	ص	١٢٦٢
١٢٦٢	١٥	را	١٢٦٢	١٧	ر	١٢٦٢	١٧	جا	١٢٦٢	١٩	ج	١٢٦٢	١٨	ب	١٢٦٢	٢١	ش	١٢٦٢	٢٢	ن	١٢٦٢	٢٢	ل	١٢٦٢	٢٤	ذا	١٢٦٢	٢٤	ذ	١٢٦٢	١٨٤٧	٢٥	م	١٢٦٣	٢٧	ص	١٢٦٣
١٢٦٣	٢٥	را	١٢٦٣	٢٧	ر	١٢٦٣	٢٧	جا	١٢٦٣	٢٩	ج	١٢٦٣	٣٠	ب	١٢٦٣	٣	ن	١٢٦٣	٣	ل	١٢٦٣	٣	ذا	١٢٦٣	٥	ذ	١٢٦٣	٥	محرم	١٢٦٤	١٨٤٨	٦	ص	١٢٦٤	٨	را	١٢٦٤
١٢٦٤	٧	ر	١٢٦٤	٩	جا	١٢٦٤	١٠	ج	١٢٦٤	١٠	ب	١٢٦٤	١٢	ش	١٢٦٤	١٤	ن	١٢٦٤	١٥	ل	١٢٦٤	١٥	ذا	١٢٦٤	١٧	ذ	١٢٦٤	١٧	م	١٢٦٥	١٨٤٩	١٨	ص	١٢٦٥	١٩	را	١٢٦٥
١٢٦٥	١٨	ر	١٢٦٥	١٩	جا	١٢٦٥	٢٠	ج	١٢٦٥	٢٢	ب	١٢٦٥	٢٢	ش	١٢٦٥	٢٤	ن	١٢٦٥	٢٦	ل	١٢٦٥	٢٦	ذا	١٢٦٥	٢٨	ذ	١٢٦٥	٢٨	م	١٢٦٦	[illegible]	٢٨	ص	١٢٦٦	١	ر	١٢٦٦
١٢٦٦	٢٩	ر	١٢٦٦	٣٠	جا	١٢٦٦	١	ب	١٢٦٦	٣	ش	١٢٦٦	٣	ن	١٢٦٦	٥	ل	١٢٦٦	٧	ذا	١٢٦٦	٧	ذ	١٢٦٦	٩	محرم	١٢٦٧	٩	ص	١٢٦٧	١٨٥١	١٠	را	١٢٦٧	١١	ر	١٢٦٧
١٢٦٧	١٠	جا	١٢٦٧	١١	ج	١٢٦٧	١١	ب	١٢٦٧	١٣	ش	١٢٦٧	١٤	ن	١٢٦٧	١٥	ل	١٢٦٧	١٧	ذا	١٢٦٧	١٨	ذ	١٢٦٧	١٩	م	١٢٦٨	٢٠	ص	١٢٦٨	١٨٥٢	٢١	را	١٢٦٨	٢٢	ر	١٢٦٨
١٢٦٨	٢٢	جا	١٢٦٨	٢٣	ج	١٢٦٨	٢٤	ب	١٢٦٨	٢٥	ش	١٢٦٨	٢٦	ن	١٢٦٨	٢٧	ل	١٢٦٨	٢٩	ذا	١٢٦٨	٢٩	ذ	١٢٦٨	١	ص	١٢٦٩	٢	را	١٢٦٩	١٨٥٣	٣	ر	١٢٦٩	٥	جا	١٢٦٩
١٢٦٩	٤	ج	١٢٦٩	٦	ب	١٢٦٩	٥	ش	١٢٦٩	٦	ن	١٢٦٩	٧	ل	١٢٦٩	٨	ذا	١٢٦٩	١٠	ذ	١٢٦٩	١٠	محرم	١٢٧٠	١٢	ص	١٢٧٠	١٢	را	١٢٧٠	١٨٥٤	١٤	ر	١٢٧٠	١٥	جا	١٢٧٠
١٢٧٠	١٤	ج	١٢٧٠	١٦	ب	١٢٧٠	١٦	ش	١٢٧٠	١٧	ن	١٢٧٠	١٨	ل	١٢٧٠	١٩	ذا	١٢٧٠	٢٠	ذ	١٢٧٠	٢١	م	١٢٧١	٢٢	ص	١٢٧١	٢٣	را	١٢٧١	١٨٥٥	٢٤	ر	١٢٧١	٢٦	جا	١٢٧١
١٢٧١	٢٤	ج	١٢٧١	٢٦	ب	١٢٧١	٢٦	ش	١٢٧١	٢٨	ن	١٢٧١	٢٨	ل	١٢٧١	٣٠	ذا	١٢٧١	٢	محرم	١٢٧٢	٢	ص	١٢٧٢	٣	را	١٢٧٢	٤	ر	١٢٧٢	١٨٥٦	٥	جا	١٢٧٢	٧	ج	١٢٧٢
١٢٧٢	٦	ب	١٢٧٢	٨	ش	١٢٧٢	٩	ن	١٢٧٢	١٠	ل	١٢٧٢	١١	ذا	١٢٧٢	١٢	ذ	١٢٧٢	١٤	م	١٢٧٣	١٤	ص	١٢٧٣	١٥	را	١٢٧٣	١٥	ر	١٢٧٣	١٨٥٧	١٦	جا	١٢٧٣	١٨	ج	١٢٧٣
١٢٧٣	١٦	ب	١٢٧٣	١٨	ش	١٢٧٣	١٩	ن	١٢٧٣	٢٠	ل	١٢٧٣	٢١	ذا	١٢٧٣	٢٣	ذ	١٢٧٣	٢٤	م	١٢٧٤	٢٥	ص	١٢٧٤	٢٦	را	١٢٧٤	٢٦	ر	١٢٧٤	١٨٥٨	٢٧	جا	١٢٧٤	٢٩	ج	١٢٧٤
١٢٧٤	٢٧	ب	١٢٧٤	٢٨	ش	١٢٧٤	٢٩	ن	١٢٧٤	١	ذا	١٢٧٤	٢	ذ	١٢٧٤	٤	محرم	١٢٧٥	٥	ص	١٢٧٥	٥	را	١٢٧٥	٧	ر	١٢٧٥	٧	جا	١٢٧٥	١٨٥٩	٨	ج	١٢٧٥	١٠	ب	١٢٧٥
١٢٧٥	٩	ش	١٢٧٥	١٠	ن	١٢٧٥	١٠	ل	١٢٧٥	١٢	ذا	١٢٧٥	١٢	ذ	١٢٧٥	١٤	م	١٢٧٦	١٦	ص	١٢٧٦	١٦	را	١٢٧٦	١٧	ر	١٢٧٦	١٨	جا	١٢٧٦	١٨٦٠	١٩	ج	١٢٧٦	٢١	ب	١٢٧٦
١٢٧٦	٢٠	ش	١٢٧٦	٢٢	ن	١٢٧٦	٢٢	ل	١٢٧٦	٢٣	ذا	١٢٧٦	٢٤	ذ	١٢٧٦	٢٦	م	١٢٧٧	٢٧	ص	١٢٧٧	٢٧	را	١٢٧٧	٢٩	ر	١٢٧٧	٢٩	جا	١٢٧٧	١٨٦١	١	ب	١٢٧٧	٣	ش	١٢٧٧
١٢٧٧	٢	ن	١٢٧٧	٣	ل	١٢٧٧	٣	ذا	١٢٧٧	٤	ذ	١٢٧٧	٥	محرم	١٢٧٨	٧	ص	١٢٧٨	٨	را	١٢٧٨	٩	ر	١٢٧٨	١٠	جا	١٢٧٨	١١	ج	١٢٧٨	١٨٦٢	١٣	ب	١٢٧٨	١٤	ش	١٢٧٨
١٢٧٨	١٢	ن	١٢٧٨	١٤	ل	١٢٧٨	١٤	ذا	١٢٧٨	١٥	ذ	١٢٧٨	١٦	م	١٢٧٩	١٧	ص	١٢٧٩	١٨	را	١٢٧٩	١٨	ر	١٢٧٩	٢٠	جا	١٢٧٩	٢١	ج	١٢٧٩	١٨٦٣	٢٣	ب	١٢٧٩	٢٤	ش	١٢٧٩
١٢٧٩	٢٣	ن	١٢٧٩	٢٤	ل	١٢٧٩	٢٥	ذا	١٢٧٩	٢٦	ذ	١٢٧٩	٢٧	م	١٢٨٠	٢٨	ص	١٢٨٠	٢٩	را	١٢٨٠	٢٩	ر	١٢٨٠	٢	ج	١٢٨٠	٢	ب	١٢٨٠	١٨٦٤	٤	ش	١٢٨٠	٦	ن	١٢٨٠
١٢٨٠	٥	ل	١٢٨٠	٥	ذا	١٢٨٠	٦	ذ	١٢٨٠	٧	محرم	١٢٨١	٧	ص	١٢٨١	٩	را	١٢٨١	١٠	ر	١٢٨١	١١	جا	١٢٨١	١٢	ج	١٢٨١	١٢	ب	١٢٨١	١٨٦٥	١٤	ش	١٢٨١	١٦	ن	١٢٨١
١٢٨١	١٥	ل	١٢٨١	١٧	ذا	١٢٨١	١٧	ذ	١٢٨١	١٩	م	١٢٨٢	٢٠	ص	١٢٨٢	٢١	را	١٢٨٢	٢٢	ر	١٢٨٢	٢٣	جا	١٢٨٢	٢٤	ج	١٢٨٢	٢٥	ب	١٢٨٢	١٨٦٦	٢٦	ش	١٢٨٢	٢٧	ن	١٢٨٢
١٢٨٢	٢٦	ل	١٢٨٢	٢٧	ذا	١٢٨٢	٢٨	ذ	١٢٨٢	٢٩	م	١٢٨٣	٣٠	ص	١٢٨٣	٢	ر	١٢٨٣	٤	جا	١٢٨٣	٤	ج	١٢٨٣	٦	ب	١٢٨٣	٦	ش	١٢٨٣	١٨٦٧	٧	ن	١٢٨٣	٨	ل	١٢٨٣
١٢٨٣	٧	ذا	١٢٨٣	٨	ذ	١٢٨٣	٩	محرم	١٢٨٤	١٠	ص	١٢٨٤	١٠	را	١٢٨٤	١٢	ر	١٢٨٤	١٤	جا	١٢٨٤	١٥	ج	١٢٨٤	١٦	ب	١٢٨٤	١٧	ش	١٢٨٤	١٨٦٨	١٨	ن	١٢٨٤	١٩	ل	١٢٨٤
١٢٨٤	١٨	ذا	١٢٨٤	٢٠	ذ	١٢٨٤	٢٠	م	١٢٨٥	٢٢	ص	١٢٨٥	٢٢	را	١٢٨٥	٢٤	ر	١٢٨٥	٢٦	جا	١٢٨٥	٢٦	ج	١٢٨٥	٢٨	ب	١٢٨٥	٢٩	ش	١٢٨٥	١٨٦٩	٣٠	ن	١٢٨٥	١	ذا	١٢٨٥
١٢٨٥	٢٩	ذا	١٢٨٥	١	محرم	١٢٨٦	١	ص	١٢٨٦	٣	را	١٢٨٦	٣	ر	١٢٨٦	٥	جا	١٢٨٦	٧	ج	١٢٨٦	٧	ب	١٢٨٦	٩	ش	١٢٨٦	١٠	ن	١٢٨٦	١٨٧٠	١١	ل	١٢٨٦	١٢	ذا	١٢٨٦
١٢٨٦	١٠	ذ	١٢٨٦	١١	م	١٢٨٧	١٢	ص	١٢٨٧	١٣	را	١٢٨٧	١٤	ر	١٢٨٧	١٥	جا	١٢٨٧	١٧	ج	١٢٨٧	١٨	ب	١٢٨٧	١٩	ش	١٢٨٧	٢٠	ن	١٢٨٧	١٨٧١	٢١	ل	١٢٨٧	٢٣	ذا	١٢٨٧
١٢٨٧	٢١	ذ	١٢٨٧	٢٣	م	١٢٨٨	٢٣	ص	١٢٨٨	٢٤	را	١٢٨٨	٢٥	ر	١٢٨٨	٢٦	جا	١٢٨٨	٢٨	ج	١٢٨٨	٢٨	ب	١٢٨٨	٣٠	ش	١٢٨٨	٣٠	ن	١٢٨٨	١٨٧٢	٢	ذا	١٢٨٨	٤	ذ	١٢٨٨
١٢٨٨	٢	محرم	١٢٨٩	٥	ص	١٢٨٩	٥	را	١٢٨٩	٧	ر	١٢٨٩	٧	جا	١٢٨٩	٩	ج	١٢٨٩	١٠	ب	١٢٨٩	١٠	ش	١٢٨٩	١٢	ن	١٢٨٩	١٢	ل	١٢٨٩	١٨٧٣	١٣	ذا	١٢٨٩	١٥	ذ	١٢٨٩
١٢٨٩	١٣	م	١٢٩٠	١٥	ص	١٢٩٠	١٦	را	١٢٩٠	١٨	ر	١٢٩٠	١٨	جا	١٢٩٠	٢٠	ج	١٢٩٠	٢١	ب	١٢٩٠	٢١	ش	١٢٩٠	٢٣	ن	١٢٩٠	٢٣	ل	١٢٩٠	١٨٧٤	٢٤	ذا	١٢٩٠	٢٥	ذ	١٢٩٠
١٢٩٠	٢٤	م	١٢٩١	٢٦	ص	١٢٩١	٢٨	را	١٢٩١	٢٨	ر	١٢٩١	٢٩	جا	١٢٩١	١	ب	١٢٩١	٢	ش	١٢٩١	٢	ن	١٢٩١	٣	ل	١٢٩١	٣	ذا	١٢٩١	١٨٧٥	٥	ذ	١٢٩١	٦	محرم	١٢٩٢
١٢٩١	٥	ص	١٢٩٢	٧	را	١٢٩٢	٧	ر	١٢٩٢	٩	جا	١٢٩٢	١٠	ج	١٢٩٢	١٢	ب	١٢٩٢	١٤	ش	١٢٩٢	١٤	ن	١٢٩٢	١٦	ل	١٢٩٢	١٦	ذا	١٢٩٢	١٨٧٦	١٦	ذ	١٢٩٢	١٧	م	١٢٩٣
١٢٩٢	١٧	ص	١٢٩٣	١٨	را	١٢٩٣	١٩	ر	١٢٩٣	٢١	جا	١٢٩٣	٢١	ج	١٢٩٣	٢٣	ب	١٢٩٣	٢٤	ش	١٢٩٣	٢٦	ن	١٢٩٣	٢٥	ل	١٢٩٣	٢٦	ذا	١٢٩٣	١٨٧٧	٢٧	ذ	١٢٩٣	٢٩	م	١٢٩٤
١٢٩٣	٢٧	ص	١٢٩٤	٢٩	را	١٢٩٤	٢٩	ر	١٢٩٤	٢	ج	١٢٩٤	٢	ب	١٢٩٤	٤	ش	١٢٩٤	٥	ن	١٢٩٤	٥	ل	١٢٩٤	٧	ذا	١٢٩٤	٧	ذ	١٢٩٤	١٨٧٨	٩	محرم	١٢٩٥	١٠	ص	١٢٩٥
١٢٩٤	٩	را	١٢٩٥	١٠	ر	١٢٩٥	١١	جا	١٢٩٥	١٢	ج	١٢٩٥	١٣	ب	١٢٩٥	١٤	ش	١٢٩٥	١٥	ن	١٢٩٥	١٥	ل	١٢٩٥	١٧	ذا	١٢٩٥	١٨	ذ	١٢٩٥	١٨٧٩	٢٠	م	١٢٩٦	٢١	ص	١٢٩٦
١٢٩٥	٢٠	را	١٢٩٦	٢١	ر	١٢٩٦	٢١	جا	١٢٩٦	٢٣	ج	١٢٩٦	٢٣	ب	١٢٩٦	٢٤	ش	١٢٩٦	٢٥	ن	١٢٩٦	٢٦	ل	١٢٩٦	٢٧	ذا	١٢٩٦	٢٨	ذ	١٢٩٦	١٨٨٠	١	ص	١٢٩٧	٢	را	١٢٩٧
١٢٩٦	٢	ر	١٢٩٧	٣	جا	١٢٩٧	٥	ج	١٢٩٧	٥	ب	١٢٩٧	٥	ش	١٢٩٧	٦	ن	١٢٩٧	٧	ل	١٢٩٧	٨	ذا	١٢٩٧	١٠	ذ	١٢٩٧	١١	محرم	١٢٩٨	١٨٨١	١٢	ص	١٢٩٨	١٤	را	١٢٩٨
١٢٩٧	١٤	ر	١٢٩٨	١٤	جا	١٢٩٨	١٦	ج	١٢٩٨	١٦	ب	١٢٩٨	١٦	ش	١٢٩٨	١٧	ن	١٢٩٨	١٩	ل	١٢٩٨	١٩	ذا	١٢٩٨	٢١	ذ	١٢٩٨	٢١	م	١٢٩٩	١٨٨٢	٢٢	ص	١٢٩٩	٢٤	را	١٢٩٩
١٢٩٨	٢٣	ر	١٢٩٩	٢٤	جا	١٢٩٩	٢٦	ج	١٢٩٩	٢٧	ب	١٢٩٩	٢٧	ش	١٢٩٩	٢٨	ن	١٢٩٩	٣٠	ل	١٢٩٩	٢٩	ذا	١٢٩٩	٢	محرم	١٣٠٠	٢	ص	١٣٠٠	١٨٨٣	٤	را	١٣٠٠	٥	ر	١٣٠٠

اشبو جدولك يميننده سنهٔ ماليه و بالاسنده شهور روميه تحرير ودرون جدولده سنهٔ ماليه ايله شهور روميه ابتدالرينه مصادف اولان تاريخ هجرى ايله انك شهور و ايامى ترقيم وشهر كانون ثانى حذاسنه دخى سنهٔ ميلاديه ثبت اولنمشدر
سنهٔ ماليه نك شهور روميه سى ابتداسى تاريخ هجرينك قنغى شهر وكوننه مصادف اولديغى بيلنمك ايچون مطلوب اولان سنهٔ ماليه ايله جدولك يميننده ن ومطلوب اولان شهر رومى ايله بالاسندن دخول اولنوب ايكيسنك برلشدكلرى
خانه ده بولنان تاريخ عربى ايله انك شهر وكونى معلوم اولور   مثلا بيك ايكيوز اوتوز سنهٔ ماليه سى شباطنك ابتداسى عربينك قنغى سنه وشهر ويومنه مصادف اولديغى بيلنمك ايچون سنهٔ مذكوره ايله جدولك صاغندن وشباط
ايله بالاسندن دخول اولندقده ايكيسنك ملتقاسنده بولنان ١٢٣١ سنه سى ربيع الاولنك اون دردنجى كونى ١٢٣٠ سنهٔ ماليه سنك شباطى ابتداسى داخل اولديغى معلوم اولور

غره نامهٔ عربی

عربی اینك غره سی بیلنمك مراد اولندیغی حالده ای جدولنده اولان رقمی سنه جدولنده اولان رقمه ضم ایدوب یومیه جدولنده اولان رقمه نظر اولنه

سنه	رقم
١٢٨٥	٥
١٢٨٦	٣
١٢٨٧	٧
١٢٨٨	٤
١٢٨٩	٢
١٢٩٠	٦
١٢٩١	٤
١٢٩٢	١
١٢٩٣	٥
١٢٩٤	٣
١٢٩٥	٧
١٢٩٦	٤
١٢٩٧	٢
١٢٩٨	٦
١٢٩٩	٤
١٣٠٠	١
١٣٠١	٥
١٣٠٢	٣
١٣٠٣	٧
١٣٠٤	٤
١٣٠٥	٢
١٣٠٦	٦
١٣٠٧	٤
١٣٠٨	١

آی	رقم
محرم	٧
صفر	٢
ربیع الاول	٣
ربیع الثانی	٥
جمادی الاولی	٦
جمادی الثانی	١
رجب	٢
شعبان	٤
رمضان	٥
شوال	٧
ذی القعده	٢
ذی الحجه	٣

یوم		
پازار	١	٨
پازار ایرتسی	٢	٩
صالی	٣	١٠
چهارشنبه	٤	١١
پنجشنبه	٥	١٢
جمعه	٦	١٣
جمعه ایرتسی	٧	١٤

جدول وقعات مشهورة

هجرتدن مقدم

سنین	
٦٢١٢	تقویم التواریخ اعتبارینجه خلقت آدم علیه السلام
٤٥٨٢	آوروپالولرك ضبط وتحریرلری موجبنجه خلقت آدم علیه السلام
٣٩٧٤	طوفان نوح علیه السلام
٢٥٤٨	اقلیم مصرك ابتدای معموریتی
٢٨١٢	ابتدای ملوك بنی اثور
٢٦٩٠	ابتدای ملوك ارمنیه
٢٥٨٠	ولادت ابراهیم علیه السلام
٢٣١٧	یعقوب علیه السلامك مصری تشریفلری
٢٢٩١	مصرده یدی سنه ممتد اولان قحط وغلا
٢١٧٦	فرعونك مصرده اطفال ذکوری اعدام ایلدیکی
٢١٦٦	تشکل قرالیت لاتین
٢١٦٥	ابتدای تشکل قرالیت آتنه
٢٠٧٥	موسی علیه السلامك مصردن خروجلری
١١٩٣	ابتدای بنای بیزانس درسرای بروف
١٧٠٩	آتنه حکومتنك جمهوریته انقلابی
١٤٧٠	سلانیك جانبنده واقع ماکدونیا حکومتنك ابتداسی
١٢٥٣	ملوك بنی اثوردن بابل حکومتنك ایرلسی

١٢٣٧	روما شهرینك بناسی
١١١٠	عجم پادشاهلغنك کیانیان طبقه سندن انقلابی
١١٠٨	اقلیم مصری عجملرك استیلاسی
٠٩١٦	اسکندرك مصری عجملردن استردادی
٠٩١٥	اسکندرك ایرانی استیلاسی ودارانك قتلی
٠٧١٧	ماکدونیا قرالیتنك روما جمهوریتنه الحاقی
٠٦١٣	مصرك رومایه الحاقی
٠٥٨٣	میلاد حضرت عیسی علیه السلام
٠٥١٧	رومادە پاپا نصبی
٠٤٨٤	جام ایجادی
٠٣٦٨	ظهور طبقهٔ ساسانیان
٠٣٣٤	بنای ایاصوفیه
٠٢٠١	صوترازوسنك ایجادی
٠١٦٣	ابتدای تشکل قرالیت فرانسه
٠٠٤٠	توی قلمنك ایجادی
٠٠٢٣	له قرالیتنك تشکلی
٠٠١٥	اسقوچیا قرالیتنك تشکلی
١٤	انکلتره قرالیتنك تشکلی
١١	اسپانیا قرالیتنك تشکلی

هجرتدن موخر

سنین	
١	هجرت نبویه علی صاحبها افضل التحیّه
١٠	حج وداع
١٠	ارتحال حضرت پیغمبری
١١	وقعهٔ مسیلمه
١٤	بناء بصره
١٦	بناء کوفه
١٦	بین الاسلام ابتداء استعمال تاریخ
١٩	فتح قیصریه
٢٠	فتح مصر
٢٧	فتح جزیرهٔ قبرس
٢٦	استانبولی عربلرك محاصره سی
٤٠	ابتدای ظهور حوادث باروت
٤٠	ظهور ملوك بنی امیّه
٤٩	استانبولده غلطه ده واقع عرب جامعنك بناسی
٦١	وقعهٔ کربلا
٧٥	ضرب سکهٔ اسلامیّه
٨٠	ولادت امام اعظم

٨٢	فتح جزیرۀ سیجلیا و بوغاز مسینا
٩٢	عبور اسلام بدیار اندلس
١٢٠	ایجاد کاغد
١٢٣	عربلر بیننده علم کیمیانك شیوعی
١٢٨	ظهور ابو مسلم
١٣٢	ملوك بنی امیه نك انقراضی
١٣٢	ظهور دولت آل عبّاس
١٣٩	ظهور دولت بنی امیّه در اندلس
١٤١	بنای بغداد
١٥٠	وفات امام اعظم
١٥٠	ولادت امام شافعی
١٦١	هرون رشیدك اسكداره كلیشی
١٧٦	انتقال امام مالك
١٨٤	ابتدای ظهور بنی الأُغلب
٢٠٤	انتقال امام شافعی
٢٣٢	ابتدای دولت صفاریه
٢٤٠	انتقال امام احمد بن حنبل
٢٦٢	ابتدای دولت سامانیه
٢٧٠	ابتدای دولت امامان یمن
٢٧٨	ابتدای ظهور قرامطه
٢٧٩	انقراض دولت صفاریه

٢٩٦	ابتدای ظهور دولت علویه در افریقا	
٣٠٠	ابتدای دولت حمدانیه	
٣١٥	ابتدای دولت دیالمه	
٣٤٢	بناء مرعش	
٣٦٠	ابتدای دولت غزنویه	
٣٧١	انقراض ایام استیلای قرامطه	
٣٨٨	انقراض دولت سامانیه	
٤٠٥	انقراض دولت حمدانیه	
٤٠٧	انقراض دولت امویه در اندلس	
٤٠٧	ظهور دولت فاطمیه	
٤٣١	ابتدای ظهور دولت سلجوقیه	
٤٣٣	انقراض دولت دیالمه	
٤٥٥	تشکل قرالیت مجار	
٤٩٠	ظهور دولت خوارزمیه	
٥٠٠	انقراض دولت فاطمیه	
٥٠٠	ظهور دولت عبادیه	انقراضی ٥٠٢
٥١٥	ابتداء دولت اتابکیه	
٥١٦	ایجاد ساعت	
٥٢٩	تشکل قرالیت پورتکیز	
٥٤٣	ابتدای دولت غوریه	
٥٦٧	انقراض دولت فاطمیه	
٥٦٧	ابتدای ظهور ایوبیه	
٥٧٩	انقراض دولت غزنویه	
٥٩٠	انقراض دولت سلجوقیه	

انقراض دولت غوزیه	٦٠٦
ظهور جنکیز	٦١٦
انقراض دولت اتابکیه	٦١٩
هلاك جنکیز	٦٢٤
انقراض دولت خوازمیه	٦٢٨
انقراض دولت ایوبیه	٦٥٢
ظهور هلاکو	٦٥٣
انقراض آل عباس	٦٥٦
ظهور دولت عباسیه درمصر	٦٥٩
هلاك هلاکو	٦٦٢
شیوع استعمال باروت	٦٨٥
ایجاد کوزلك	٦٨٦
ایجاد پوصله	٦٨٧
ظهور دولت عثمانیه استقلالی ٦٩٩	٦٨٨
فتح بروسه	٧١٧
ضرب سکهٔ عثمانیه	٧٢٨
ابتدای ظهور قرمانیان	٧٥٥
عبور شهزاده سلیمان پاشا بروم ایلی وفتح کلیبولی	٧٥٨
ایجاد طوپ	٧٦٢
فتح ادرنه	٧٦٣
ظهور تیمور	٧٦٥
ظهور طائفهٔ ذوالقدریه	٧٨٠
ظهور دولت چراکسه درمصر	٧٨٣
محاربهٔ قوصوه	٧٩١

٧٩٦	فتح سلانیك و یکیشهر
٧٩٨	فتح نیکبولی
٨٠٧	هلاك تیمور
٨٣٥	فتح یانیه
٨٤٨	وقعهٔ وارنه
٨٥٠	ایجاد صنعت طباعت
٨٥٨	وقعهٔ ثانیه قوصوه وظفر سلطان مراد
٨٥٦	بناء حصار روم ایلی
٨٥٧	فتح استانبول
٨٥٨	بناء اسکی سرای
٨٦٢	کشف امریقا
٨٦٥	انقراض دولت بنی ایوب
٨٦٨	اتمام جامع فاتح
٨٧٣	بناء سرای جدید
٨٨٠	اطاعت منکلی کرای خان
٨٩٢	کمال رئیسك دونمای همایون ایله اسپانیایه عزیمتی
٩٠٢	کشف طریق امید برونی
٩٢٠	وقعهٔ چالدران
٩٢٢	بنای ترسانه در استانه
٩٢٢	ایجاد قیون ساعتی
٩٢٢	انقراض دولت ذوالقدریه
٩٢٣	فتح مصر از طرف دولت عثمانیه
٩٢٣	انقراض دولت عباسیه در مصر
٩٢٣	انقراض دولت چراکسه

٩٢٦	ظهور جلالى
٩٣٢	سلطان سليمانك فرانسه يى حمايه سى
٩٣٥	محاصرهٔ اول ويانه
٩٤١	فتح بغداد
٩٤٤	تسخير عدن
٩٤٧	هزيمت ايمپراطور قارلوس
٩٥٠	عثمانيلرك ويانه يى محاصره سى
٩٥٧	مجارقراليتك نمچه ايمپراطورلغنه الحاقى
٩٦١	اول سفر سيد رئيس در محيط شرقى
٩٦٢	استانبولده قهوه نك ابتداى استعمالى
٩٧٨	اهل اسلامك اندلسدن چيقديغى
٩٨٥	انشاء رصد تقى الدين وحساب اصول اعشاريه
١٠٠٥	سفر اكرى
١٠١٢	ظهور دخان در ممالك اسلاميه
١٠٥٠	شيوع استعمال انفيه در استانبول
١٠٥٤	اوروپاده غزته لرك ايجادى
١٠٩٤	محاصرهٔ ثانيه ويانه
١١١٠	قارلوفچه معاهده سى
١١٢٤	پروط مظفريتى
١١٣٠	پوساروفچه معاهده سى
١١٣٥	اسكدارده دار الطباعه نك تأسيسى
١١٨٠	استانبولده زلزلهٔ عظيمه
١١٨٩	قاينارجه معاهده سى
١١٩٧	تلقيح بقرينك (يعنى چيچك اشيسنك) كشفى

١١٩٩	ایجاد بالون
١٢٠٦	ایجاد تلغراف
١٢١٢	فرانسه لیلرك مصری استیلاسی
١٢١٥	لیطوغرافیانك اختراعی
١٢٢٢	ایجاد سفینهٔ وابور
١٢٢٤	مصالحهٔ عمومیهٔ آوروپا
١٢٢٩	بكرش مصالحه سی
١٢٤٠	ابتدای احداث تیمور یولی
١٢٤١	وقعهٔ خیریه وتأسیس عساكر نظامیه
١٢٤٦	ادرنه مصالحه سی
١٢٤٧	یونانستانك استقلالی
١٢٥٣	استانبولدن غلطه طرفنه جسر انشاسی
١٢٥٤	وضع نظام قرانتنه
١٢٥٥	تنظیمات خیریه
١٢٦٣	تأسیس مكاتب رشدیه
١٢٧٠	قریم محاربه سی
١٢٧٣	پارس معاهده سی
١٢٧٨	طوربیل تعبیر اولنور دكز لغملرینك ایجادی
١٢٨٠	استانبولده ممالك عثمانیه محصولات صناعیه وارضیه سنی تشهیر ایچون سرگی كشادی
١٢٨١	ولایاتك تشكلی
١٢٨٢	پروسیا ایله اوستریا دولتلرینك محاربه سی
١٢٨٣	منافع عمومیه صندقلرینك تأسیسی
١٢٨٣	ایكنلی تفنككك بدایت تعمیم استعمالی

١٢٨٤	سلطان عبدالعزیزخانك اوروپایه سیاحتی
١٢٨٦	کشاد جدول سوویش
١٢٨٧	فرانسه ایله پروسیا دولتلرینك محاربه‌سی وفرانسه
....	قرالیتنك جمهوریته انقلابی
١٢٨٨	تراموایك درسعادتده احداثی
١٢٩٠	درسعادتده غلطه‌ده تونل کشادی
١٢٩٣	قانون اساسی نظامنامه‌سیله خط همایونك اعلانی
١٢٩٣	وقعهٔ چرکس حسن
١٢٩٤	مجلس مبعوثانك ابتدای انعقادی
١٢٩٤	دولت علیه ایله روسیه دولتنك محاربهٔ اخیره‌سی
١٢٩٥	ایاستفانوس معاهده‌سی اوزرینه برلین
....	قونفره‌سنك انعقادی
١٢٩٥	دولت علیه ایله انکلتره دولتنك تدافعی اتفاقی

(سوریه قطعه‌سنك وقایع مخصوصهٔ تاریخیه‌سی)

هجرتدن مقدم (١)

سنین

٢٠٣٤	ابتدای حکومت ملوك یهود
١٦٣٨	داود علیه السلامك بریة الشامده پادشاهلغی
١٥٩٨	سلیمان علیه السلامك پادشاهلغی

(١) تقریبی وتخمینی اولان تواریخ معترضه اشارتی ایچنده المشدر

١٣٢١	آثوريلرك ابتداى حكومتى
١٢٥٣	عجملرك ابتداى حكومتى
١١٨٩	بخت النصرك برية الشام ايله قدس شريفه استيلاسى
١٩١٤	اسكندرك ابتداى حكومتى
٨٨٤	سلفيكانك ابتداى حكومتى
٦٤٧	روماليلرك ابتداى حكومتى
٦٣٦	فرسك استيلاى موقتى
٣٢٦	ساسانيانك استيلاى موقتى

هجرتدن مؤخر

سنين

١٤	فتح شام
٣٧	وقعهٔ صفين
٤١	ملوك بنى اميه نك ابتداى حكومتى
(٥١)	مارونيلرك ابتداى ظهورى
٨٩	جامع امويه نك صورت مكمله ده تعميرى
١٢٣	ابتداى حكومت عباسيون
١٧٦	شامده مضريه ويمينيه فرقه لرينك اختلالى
(٢٠٨)	نصيريلرك ابتداى ظهورى
٢٦٥	حكومت طلونيه نك استيلاسى
٢٧١	او استيلانك دفعى
٢٨١	حكومت طولونيه نك تكرار استيلاسى

٢٩٢	قرامطه‌نك شامی ضبط وتخریبی
٣١٨	اخشیدك شام وحوالیسنده تغلبی
٣٢٧	ابن رائقك بریة الشامده عصیان وتغلبی
٣٣٠	اخشیدك تکرار شامده حکومتی
٣٣٣	سیف الدولة الحمدانیه‌نك بریة الشامه استیلاسی
٣٣٧	کافور اخشیدینك شامی تسخیری
٣٥٠	استانبول روملرینك سوریه‌یه استیلاسی
٣٥٩	ملوك فاطمیه‌دن معزك شام وطبریایه استیلاسی
٣٦٠	قرامطه‌نك تکرار شام ورمله‌یه استیلاسی
٣٦٣	معزك شام وحوالیسنی قرامطه‌دن تخلیصی
٣٦٥	افتکینك شام وحوالیسنه استیلاسی
٣٦٨	شامك عصیان موقتی
٤٦٠	زلزلهٔ عظیمه
٤٦١	شامده ظهور ایدن حریق کبیرده جامع امویك خراب اولمسی
٤٦٣	حکومت سلجوقیه‌نك سوریه حوالیسنه استیلاسی
٤٦٨	شامی تسخیری
(٤٦٨)	دروزیلرك ابتدای ظهوری
٥١٣	ابتدای استیلای صلیبیون
٥٧١	ابتدای حکومت ایوبیون
٥٨٦	وقعهٔ حطین (صلاح الدینك صلیبیون ایله محاربهٔ مشهوره‌سی)
٥٩٣	زلزلهٔ عظیمه
٦١٤	شام قلعه‌سنك مجدداً تعمیری
٦٣٨	شیخ الاکبرك شامده ارتحالی
٦٥١	هلاکونك بریة الشامه استیلاسی ودفع استیلاسی

٦٥٩	ابتداى حكومت اتراك مماليك
٦٧٩	سنقرك شامده عصيانى
٦٧٩	سلطان قلاونك شامى تحت اطاعته ادخالى
٧٠٨	صليبيونك كاملاً برية الشامدن تبعيدى
٧٨٤	ابتداى حكومت چراكسه
٨٠٣	تيمورك برية الشامه استيلاسى ورجعتى
٩٢٣	ابتداى حكومت عثمانيه
٩٢٤	جامع محى الدينك سلطان سليم اول طرفندن ختام بناسى
١٠٣٠	معن اوغلينك برية الشامده عصيانى
١٠٤٤	امير فخر الدينك قتلى
١١٤٠	شيخ عبد الغنى نابلوسينك ارتحالى
(١١٠٠)	متواليلرك ابتداى ظهورى
١١٨٥	كوللمنلردن ابى الذهبك برية الشامه وشامه استيلاسى
١١٩٢	جزار احمد پاشانك عكاده حكومتى
١٢١٦	پوناپارطك غزه ويافه حواليسنه استيلاسى وعكايى محاصره سى
١٢٣٥	عكا واليسى عبد الله پاشا ايله شام واليسى درويش پاشا بيننده وقوعبولان منزع مقاتله سى
١٢٤٦	سليم پاشانك واليلكى زماننده كى شام طغيانى

١٢٥٠	استيلاى مصريون
١٢٦٤	شامده بيوك قوللرا
١٢٧٧	حادثهٔ شاميه
١٢٧٧	بيروت ايله شام بيننده كى پوسته عربه سى
....	يولنك كشادى
١٢٩٣	شيخ الاكبر تربه سنك مجدداً تعمير واحياسى
١٢٩٥	سلطان صلاح الدين تربه سنك مجدداً تعمير واحياسى
١٢٩٦	شامدن حمص وطرابلسه قدر بر عربه يولنك تسويه سى
١٢٩٦	نفس طرابلس ايله اسكله بيننده بر ترامواى
....	خطنك تمديدى
١٢٩٦	سوريه ده اصول جديده اوزره مكاتب
....	ابتدائيه نك تأسيسى
١٢٩٦	شامده كتبخانهٔ عمومينك تأسيسى

جدول خلفا و سلاطين عثمانيه

IRCICA LIBRARY

خلفاء راشدین

اسامی	زمان خلافتلری سنهٔ هجریه	مدت خلافتلری سنه	مدت عمرلری سنه	مدفنلری
حضرت ابی بکر الصدیق رضی الله عنه	١١	٢ ٣ شهر	٦٣	حجرهٔ سعادت حضرت نبویده مدفوندر
حضرت عمر الفاروق رضی الله عنه	١٣	١٠ ٦ شهر	٦٥	"
حضرت عثمان ذی النورین رضی الله عنه	٢٤	١٢	٨٨	مدینهٔ منوره ده جنة البقیعده مدفوندر
حضرت علی المرتضی رضی الله عنه	٣٥	٥	٦٣	نجفده مدفون اولدقلری مشهور اولدیغی کبی فرزند عالیلری حضرت حسنک بعد ایام مکانلری جنة البقیعه یه نقل ایلدیکی دخی مرویدر
حضرت حسن رضی الله عنه	٤٠ ٦ شهر	٠٠٠ ٦ شهر	٤١	

مدت عهد خلفاء راشدین

شهر ٦ سنه ٣٠

خلفاء بنى امية

اسامى	ابتداء حكومتى سنهٔ هجريه	مدت حكومتى سنه	مدت عمرى سنه	مدفنلرى
معاويهٔ اول	٤١	١٩	٧٥	شامده مدفوندر
يزيد اول ابن معاويه	٦٠	٣ ٦ شهر	٣٨	=
معاويهٔ ثانى ابن يزيد	٦٤	٣	٢٣	=
(متغلب) مروان ابن الحكم	٦٥	٩ شهر	٦٣	=
عبد الملك ابن مروان	٦٥	٢١	٦٠	=
وليد اول ابن عبد الملك	٨٦	٩ ٧ شهر	٤٦	=
سليمان ابن عبد الملك	٩٦	٢ ٨ شهر	٤٥	قنسرين نواحيسنده دابقده مدفوندر
عمر ابن عبد العزيز ابن مروان ابن الحكم	٩٩	٢ ٥ شهر	٣٩	معرة النعمانده دير سمعانده مدفوندر

مدفنلری	مدت عمر سنه	مدت خلافت سنه	ابتداء خلافت سنه	اسامی
شامده مدفوندر	٤٠	٤ سنه ١ شهر	١٠١	یزید ثانی ابن عبد الملک
رصافه‌ده مدفوندر	٥٥	١٩ سنه ٩ شهر	١٠٥	هشام ابن ولید
راس مقطوعی شامده مدفوندر	٤٢	١ سنه ٣ شهر	١٢٥	ولید ثانی ابن یزید ثانی
شامده مدفوندر	٤٦	٥ شهر	١٢٦	یزید ثالث ابن ولید اول
.	٠٠	٤ شهر	١٢٦	ابراهیم ابن ولید اول
.	٦٣	٥ سنه ١٠ شهر	١٢٧	مروان ثانی ابن محمد ابن مروان اول

مدت عهد خلفاء بنی امیه سنه ٩١

خلفاء عباسیه

مدفنلری	مدت عمر سنه	مدت خلافت سنه	ابتداء خلافت سنه	اسامی
.	٣٣	٣	١٣٤	سفاح

اسامی	ابتدای حکومت سنه	مدت حکومتلری سنه	مدت عمرلری سنه	مدفنلری
ابو جعفر المنصور	١٣٧	٢٣	٦٣	مکهٔ مکرمه ده مدفوندر
محمد ابن مهدی ابن جعفر المنصور	١٥٨	١١	٤٣	ماسندانده مدفوندر
هادی بن مهدی	١٦٩	١ / ٣ شهر	٣٦	(بغداده) مدفوندر
هارون الرشید ابن مهدی	١٧٠	٢٣	٤٧	مشهدده مدفوندر
امین بن هرون الرشید	١٩٣	٤ / ٨ شهر	٣٨	
مأمون بن هرون الرشید	١٩٨	٢٠ / ٦ شهر	٤٨	طرسوسده مدفوندر
محمد معتصم بالله بن هرون الرشید	٢١٨	٨ / ٨ شهر	٤٨	سامراده مدفوندر
واثق بالله بن معتصم	٢٣٢	٩ / ٥ شهر	٣٢	=
جعفر متوکل بالله بن معتصم	٢٣٣	١٥	٤٠	=
مستعین بالله احمد بن محمد ابن المعتصم	٢٤٨	٣ / ٨ شهر	٣١	=
معتز بالله	٢٥٢	٣ / ٧ شهر	٢٤	=
مهتدی بالله ابن واثق بالله	٢٥٥	١	٣٨	=
معتمد علی الله بن متوکل	٢٥٦	٢٣	٥٠	=

اسامی	ابتداء حکومت سنه	مدت حکومت سنه	مدت عمر سنه	مدفنلری
معتضد بالله (محمدک برادرزاده‌سی)	٢٧٩	٩ / ٩ شـ	٤٧	سامراده مدفوندر
مکتفی بالله بن معتضد بالله	٢٨٩	٦ / ١ شـ	٣٣	=
مقتدر بالله بن معتضد بالله	٢٩٥	٢٥	٣٨	=
قاهر بن معتضد بالله	٣٢٠	١ / ٦ شـ	(٥٣)	=
راضی بالله بن مقتدر بالله	٣٢٢	٦ / ١٠ شـ	٣٢	=
متقی بالله ابن مقتدر بالله	٣٢٩	٣ / ٦ شـ	٦٠	=
مستکفی بالله بن مکتفی بالله	٣٣٣	١ / ٤ شـ	٣٧	=
مطیع بالله بن مقتدر بالله	٣٣٤	٢٩ / ٥ شـ	٦٣	دیرعاقولده مدفوندر
طایع بالله بن مقتدر بالله	٣٦٣	١٧ / ٩ شـ	٧٣	(بغدادده) مدفوندر
قادر بالله	٣٨١	٤١	٨٧	=
قائم بالله بن قادر بالله	٤٢٢	٤٥	٧٧	=
مقتدی بامرالله بن قائم	٤٦٧	١٩ / ٨ شـ	٣٩	=

اسامی	تاریخ جلوسلری	مدت خلافتلری	عمرلری	مدفنلری
	سنه	سنه	سنه	
مستظهر بالله بن مقتدی بامر الله	٤٨٧	٢٥	٤٢	بغداددە مدفوندر
مسترشد بالله بن مستظهر بالله	٥١٢	١٧ ، ٧ شهر	٤٤	«
راشد بالله بن مسترشد	٥٣٠	١	•	«
مقتفی لامر الله بن مستظهر بالله	٥٣١	٢٤	٦٥	«
مستنجد بالله بن مقتفی	٥٥٥	١١	٥٦	«
مستضیء بامر الله بن مستنجد	٥٦٦	٩ ، ٧ شهر	٤٠	«
ناصر لدین الله بن مستضیء	٥٧٥	٤٧	٧٠	«
ظاهر بامر الله بن ناصر	٦٢٢	٩ شهر	٥٣	«
مستنصر بالله بن ظاهر	٦٢٣	١٧	٥٢	«
مستعصم بالله بن مستنصر	٦٤٠	١٥ ، ٨ شهر	٤٧	«
	مدت عهد خلفاء عباسیه سنه ٥٢٤			

سلاطين عثمانيه

اسامی	تاریخ ولادت	تاریخ جلوس	تاریخ ارتحال	مدت سلطنت	مدت عمر	مدفنلری
سلطان عثمان خان غازی	سنه ٦٥٦	سنه ٦٩٩	سنه ٧٢٧ ١٢ ن	سنه ٢٧	سنه ٧٠	بروسه ده حصار ایچنده مدفوندر
سلطان اورخان خان غازی	٦٨٠	٧٢٦ ١٧ ن	٧٦١	٣٥	٨١	پدرلری جوارنده مناسته نام قبه ده مدفوندر
سلطان مرادخان غازی	٧٢٦	٧٦١ ١٥ ش شهیدا	٧٩١	٣١	٦٥	بروسه ده چکرکه نام محلده مدفوندر
سلطان یلدرم بایزیدخان غازی	٧٦١	٧٩٢	٨٠٥ ١٥ ش	١٣	٤٤	جامعلری تربه ده مدفوندر
چلبی سلطان محمد خان	٧٨١	٨١٦	٨٢٤	٨	٦٣	یشیل جامع جوارنده مدفوندر
غازی مرادخان ثانی	٨٠٦	٨٢٤	٨٥٥	٣٠ ٦ ش	٤٩	جامعلری جوارنده مدفوندر
ابو الفتح محمد خان غازی	٨٣٣ ٢٦ ب	٨٥٥ ١٦ م	٨٨٦ ٤ را	٣١	٥٣	استانبولده جامعلری جوارنده مدفوندر
سلطان غازی بایزیدخان	٨٥١	٨٨٦ ٢٠ را	٩١٧ ١٧ را	٣٢	٦٧	"
غازی یاوز سلطان سلیم خان	٨٧٥	٩١٨ ١٨ ص	٩٢٦ ٩ ل	٨ ٩ شهر	٥١	"
سلطان سلیمان خان غازی	٩٠٠	٩٢٦ ٤ ل	٩٧٤ ٢٠ ص	٤٨	٧٤	"

اسامی	ولادت	جلوس	ارتحال	مدت سلطنت	مدت عمر	مدفنلری
سلطان غازی سلیم خان ثالث	٩٣٠ فی ٦ ب	٩٧٤ فی ٩ ر	٩٨٢ فی ٧ ش	٨ ٥ شهر	٥٠	ایاصوفیه جامع شریفی قربنده مدفوندر
سلطان غازی مرادخان ثالث	٩٥٣ فی ٥ جا	٩٨٢ فی ٨ ن	١٠٠٣ فی ٨ جا	٢٠ ٧ شهر	٥٠	〃
سلطان غازی محمدخان ثالث	٩٧٤ فی ٧ ذا	١٠٠٣ فی ١٦ جا	١٠١٢ فی ١٦ ب	٩	٣٧	〃
سلطان احمد خان غازی	٩٩٨ فی ١٢ ج	١٠١٢ فی ١٨ ب	١٠٢٦ فی ٢٢ ذا	١٤	٣٨	استانبولده بنا [illegible] جنبنده مدفوندر
سلطان مصطفی خان ابن محمد خان	١٠٠١	١٠٢٦ فی ١٣ ذا	١٠٢٧ فی غره را	فراغ ٣ شهر	〃	〃
سلطان عثمان خان ثانی	١٠١٢ فی ١٣ را	١٠٢٧ فی ١٣ ذا	١٠٣١ فی ٩ ب	٤ ٤ شهر	١٨	〃
دفعه ثانیه سلطان مصطفی خان	..	..	١٠٣٢ فی ١٠ ذا وفات ١٠٤٨	١ ٢ شهر	٤٨	ایاصوفیه جنبنده مدفوندر
سلطان غازی مرادخان رابع	١٠١٨ فی ٢٨ جا	١٠٣٢ فی ١٥ ذا	١٠٤٩	١٦ ٦ شهر	٣١	پدرلری سلطان احمد خان یاننده مدفوندر
سلطان ابراهیم خان	١٠٢٤ فی ١٣ ل	١٠٤٩ فی ١٦ ل	١٠٥٨ فراغ ١٨ [illegible] وفات ١٩ ب	٨ ٩ شهر	٣٤	ایاصوفیه جوارنده مدفوندر
سلطان غازی محمدخان رابع	١٠٥٥ فی ٢٩ ن	١٠٥٨ فی ١٧ ب	فراغ ١٠٩٩ وفات ١١٠٤	٤٠ ٥ شهر	٥٣	استانبولده ینی جامع قربنده والده‌لری تورخان سلطان تربه‌سنده مدفوندر

اسامیسی	ولادتلری	جلوسلری	ارتحاللری	مدت سلطنتلری	مدت عمرلری	مدفنلری
سلطان سلیمان خان ثانی	١١٠٢	١٠٩٩ / ٢٦ م	١١٠٣	٣ / ٨ شهر	٥٠	سلطان سلیمان تربه‌سنده مدفوندر
سلطان احمد خان ثانی	١١٥٢ / ٩ ش	١١٠٢ / ١٥ ل	١١٠٦	٤ / ٨ شهر	٥٤	"
سلطان مصطفی خان ثانی	١٠٧٤	١١٠٦ / ٢٣ ج	١١١٥	٨ / ٨ شهر	٤٠	محمد خان رابع نزدنده مدفوندر
سلطان غازی احمد خان ثالث	١٠٨٤	١١١٥ / ٢ ر	١١٤٣ فراغ / وفات ١١٤٩	٢٧ / ١١ شهر	٦٥	"
سلطان غازی محمود خان	١١٠٨ / ٤ م	١١٤٣ / ١٥ ر	١١٦٨ / ٢٨ ص	٢٥	٦٠	سلطان مصطفی خان تربه‌سنده مدفوندر
سلطان عثمان خان ثالث	١١١٠	١١٦٨ / ٢٨ ص	١١٧١ / ١٦ ص	٣ / ١١ شهر	٦٠ —	برادرلری سلطان محمود خان جنبنده مدفوندر
سلطان مصطفی خان ثالث	١١٢٩	١١٧١ / ١٦ ص	١١٨٧ / ٨ ر	١٦ / ٨ شهر	٥٨ —	جامعلری ساحه‌سنده مدفوندر
سلطان عبدالحمید خان غازی	١١٣٧	١١٨٧ / ٨ ل	١٢٠٣ / ١٢ ب	١٥ / ٨ شهر	٦٦	باغچه‌قپوسنده مدرسه‌لرینه متصل تربه‌لرنده مدفوندر
سلطان غازی سلیم خان ثالث	١١٧٥	١٢٠٣ / ١٢ ب	١٢٢٢ فراغ / ١٢٢٣ وفات	١٨ / ٨ شهر	٤٨	سلطان مصطفی خان تربه‌سنده مدفوندر
سلطان مصطفی خان رابع	١١٩٢	١٢٢٢ / ٢٠ ر	١٢٢٣	١ / ٢ شهر	٣٠	سلطان عبدالحمید خان تربه‌سنده مدفوندر

اسامی	ولادتلری	جلوسلری	ارتحاللری	مدت سلطنتلری	عمرلری	مدفنلری
سلطان غازی محمود خان ثانی	١١٩٩ ١٣ ن	١٢٢٣ ٤ جا	١٢٥٥ ١٩ ر	٣٣ ١٠ سه	٥٥	چنبرلی طاشده جوارنده تربه مخصوصه لرنده مدفوندر
سلطان غازی عبد المجید خان	١٢٣٧	١٢٥٥ ١٩ ر	١٢٧٧ ١٧ ذ	٢٢ ٩ شه	٤٠	سلطان سلیم جامعی جوارنده مدفوندر
سلطان عبد العزیز خان	١٢٤٥ ١٥ ش	١٢٧٧ ١٧ ذا	١٢٩٣ فراغ ١٢٩٣ ٧ جا ارتحاللری ١٢ جا	١٦ ٤ شهر	٤٨	سلطان محمود تربه سنده مدفوندر
سلطان مراد خان خامس	١٢٥٦ ١٥ ب	١٢٩٣ ٧ جا انخلاع ١٢٩٣ ١١ شع	٠٠	٣ شهر ٣ یوم	٠٠	

السلطان ابن السلطان السلطان (الغازی عبد الحمید خان) ابن السلطان الغازی عبد المجید خان خلد الله دولته الی آخر الدوران افندمز حضرتلرینک تاریخ ولادتلری بیک ایکیوز اللی سکز سنه‌سی شعبان شریفنک اون یدنجی کونی اولوب بیک ایکیوز طقسان اوچ سنه‌سی شعبان شریفنک اون برنجی پنجشنبه کونی سریرآرای خلافت وسلطنت اولمشلردر جناب مالک الممالک ذات ملوکانه لرینی موفقیات جلیله‌یه مظهر وبالجمله امور وتشبثات خیریه‌لرینی میسر ایلیه آمین

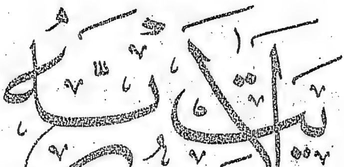

سوریه ولایتنه دائر معلومات

احوال خصوصیه و طبیعیه سی

ـ سوریه قطعه سی آسیاده کائن ممالك عثمانیه جمله سندن بولنوب طولاً بشیوز یتمش بش بچق و عرضاً ایکیوز متر و اساعی حاوی و غرباً بحر سفید ایله شرقاً نهر فرات جنوباً عربستان و شمالاً دخی اناطولی میاننده واقع اولدیغی کبی مقدما کاه شام حلب قدس صیدا و طرابلس برابرشتوکاه یالکز صیدا و شام ایله ایکی ایالته منقسم ایکن شمدیکی حالده شام حما لاذقیه طرابلس بیروت عکا بلقا و حوران نامیله سکز سنجاقدن مرکبدر

سوریه اهالیسی (تاریخ طبیعیجه) اصلاً نوع بشرك سیمیتیك جنسنه منسوب و خلقةً لطیف البنیه و بولندقلری حال بدویت و مدنیت و مواقعه کوره مختلف اللون و کذلك اونسبتده مختلف الامزجه اولوب طبعاً و جبلةً دخی زکا و قابلیت و اهم حاشده اقدام و غیرت ایله مفطور و خصوصاً حسن معاشرت و انسیت ایله لذائذ و حظوظاته مائل و مجبوردر و اکثریتی سکنهٔ بلاد و قراویا افراد عشائر سیاره دن اولان طوائف مسلمه دن و اقلیتی ده درزی نصیری اسماعیلی متوالی شیعی مذهبی افرادیله موسوی مورانی قتولك پروتستان کلدانی و سریانی مثللو ملل غیر مسلمه دن مرکب بولندیغی حالده سن حیث المجموع

ـ ایلروده کی جدول مخصوصنده کوسترلدیکی وجهله ـ بزم استاتیستیقجه ٤٠٠٦٨٧٩ و اوروپالیلرك تخمین و حسابلرینجه یدی سکز یوز بیك نفوس راده سنده ایسه ده داخل ولایتده هنوز تحریری اجرا قلنمامش بعض یرلر اولدیغی کبی تحریر اولنمش محالرایچنده نصیریلر و درزیلر ایله اکثر عشائر و عربانك ایکی طرف حسابنجه ده مقدار نفوسی حقیقتیله مضبوط بولنمدیغندن بو بابده نه بزم

ایستاتیستیقمز نه ده اوروپالیلرککی پك طوغری اوله میوب هرحالده سوریه‌نك مقدار صحیح نفوسی ذکر اولنان یکونلردن خیلی زیاده اولمق لازمکلور

— سوریه اوته دنبرو ممالك حاره‌دن اولمقله مشهور ایسه‌ده بو شهرتی قطعهٔ مذکوره حقنده عمومیت اوزره قبول واستعمال ایتمك پك یکلشدر چونکه درجات عرضیه‌نك تفاوتندن قطع نظر بعض محللرك چقور واووه‌لق وبعض یرلرك یوکسك وطاغلق اولمسی کبی اختلافات احوال طبیعیهٔ ارضیه دن ناشی سوریه موقعاتك اقالیمی او درجه‌ده مختلفدرکه مثلا سواحلده رئومور میزان حرارتی ۲۰ و ۲۹ درجه‌ده ایکن جباله طوغری براز چیقیلیویرمکله درحال ۲۰ و ۲۱ درجه‌یه اینر وبو وجهله قیش موسمنده قار مواقع رفیعه‌یی مدت مدیده کاملا ستر ایده بیلدیکی حالده اچق محللرده انك وجودی بیله کورلمیه‌رك مثلا کانون ثانیده راشیانك شدت سرماسندن فرار ایله بیروت وطرابلس ویا سواحلدن سائر برمحلك عالم بهارینه التجا ایتمك ودها طوغریسی طبیعتك اوناکی‌یه تقسیم ایتمش اولدیغی فصول ومواسم مختلفه‌یی اشبو قطعه‌ده هر زمان بشقه بشقه رؤیت ومشاهده ایده بیلمك اینجق برقاچ کونلك یول زحمتنی اختیار ایله حاصل اولیویرر بنابرین سوریه اقلیمنی ایکی قسم اعتبار ایدوب شتاسی کائن لم یکن حکمنده اولان سواحل ایله حوران حوله سلط وغور بیسان کبی بسیطه ووادیلر اولان حوالی داخلیه‌یی ممالك حاره‌دن وجبل لبنان ونصیری ودروز ایله حما وشام کبی فصول اربعه‌نك موقعنه کوره حکمنی اجرا ایده بیلدیکی طاغلق ومرتفع وشمالی محللری دخی ممالك معتدله‌دن عد ایلمك لازمدر

— سوریه قطعه‌سی سطحاً برچوق جبال ایله مستور اولوب انلرك اك مشهوری لبنان طاغلریدرکه جوار ساحل بحره یکدیکرینه قریب وشمالدن جنوبه طوغری ایکی سلسلهٔ متوازیه تشکیل ایدرلر برینه اصل لبنان جبالی دیکرینه بقاع

جبال شرقیه سی دینیلور (١) نهرلری دخی متعدد ایسه ده محللرنده
بشقه بشقه ذکر اولنه جغی وجهله انلرکده الك باشلیجه سی شریعه ایله عاصی
نهرلری اوله‌رق ماعداسی بك اوقدر اهمیتی اولمیان بعض نهرلر ایله طاغلرك
قارصیز نتیسی ویا یاغمور سیللرندن و برطاقم کوچك وکمسز منبعلردن حاصل
اولمه اوفاق تفك چایلر و بیوکجه کوللری بحر لوط طبریا حوله بحر الحمص سقبا
هیجانه عتیبه کوللریدر . معادنه کلنجه شمدی یه قدر کشف ایدیله بیلمش ولانلر
حمر دینلان قار یاخود قاره ساقز یلجی کوکرد طوز تیمور و (مرمر مستثنا اولدیغی
حالده) بعض کوزل جلا قبول ایدر سماقی نوعندن طاش معدنلری اولوب
بونلردن ماعدا سائر کونه معادنك چوقلق بولنمدیغی وخصوصیله آلتون وکموش
معدنلری موجود اولمدیغی قطعه نك طبقات ارضیه سی ترکیباتندن فناً استدلال
اولنمشدر . وایلیجه وقابلیجه لر ایسه قلیل المقداردر . اورمان دخی
هر طرفنده موجود اولمیه‌رق یالکز عکانك جهت شرقیه سیله عجلون جبل کلبیه
وسلط طرفلرنده وطرابلسك بعض جبال نصیریه سنده بولنوب سائر کونه
اشجار غیر مثمره سی ده قواق سکود میشه صبر چام مثللو اغاجلردر
(اعصار سالفه ده جبل لبنانده ارز لبنان تعبیر اولنان پیغمبر اغاجندن برچوق
اورمانلر وار ایمش فقط شمدی بو اورمانلردن اثر قالمامش اولدیغی کبی مذکور اغاج
دخی عموماً او لحوالیده برقاچ یوز عدد مقدارینه تنزل ایتمشدر)
– سوریه حیواناتجه ده زنکین برقطعه ایسه ده سباع و وحوشی سواشیسندن
ازالوب ایکنجی قسم حیواناتدن – یالکز جاموس پك قلیل اولدیغی حالده – ات صغر
کچی وبلدی تعبیر اولنان ایری یوك مرکبینك علا جنسلری بولنور .
فقط خیلی سنه لردنبرو استانبوله اوروپایه هندستانه مصره پك چوق
آت کتورلمش وممالکیه‌ده حیوان یتشدرملك خصوصنك ترقیاتنه هیچ همت

(١) اشبو سلسله جبالك الك یوکسك تپه‌سی جبل الشیخدرکه تقریباً اوچبیك مترو ارتفاعنده اوله

ایدلماسکده براتلمش اولدیغندن شمدیکی حالده سوریه ده آت جنسی زیاده سیله تدنی وانقراضه یوز طوتمش وصغر جنسی دخی کچن سنه لرده کی تیفو خسته لغندن بیکلرجه تلفات وضایعاته اوغرایه رق پك ازالمشدر .

حیوانات وحشیه دن فیل آیو قورد ضرطلان ارسلان وقپلان مثللو حیوانات یوقدر اکرچه فلسطین طرفلرنده بعضاً ارسلان کورلدیکی واقع ایسه ده بونلر یرلی اولمیه رق ایچره وچوللرده آو ارقه سنده طولاشور ایکن قضاءً اوحوالی یه دوشمش بعض سرسری ارسلانلردر . یالکز او قسم حیواناتدن چقال کثرتلی اولوب کیجه لری طاغلرده سوریلر ایله باغریشه باغریشه کشت وکذار ایدرلر وحشراتدن سلط ایله غور بیسان وحوران طرفلرنده بعض بیوکجه ییلانلر بولنور .

حیوانات صیدیه دن ایسه ممالك بارده یه مخصوص اولانلردن ماعداسی موجود اولدیغی کبی اکثر کوللرونهرلرده دخی صید اولنه جق اعلا بالقلر واردر .

... سوریه قطعه سنك اکثر جهاتی وخصوصیله حوران بقاع العزیز حاسلط غور بیسان حوالیسی برنجی درجه ده محصولدار اولوب باشلیجه محصولاتی دخی بغدای شعیر پرنج مصر مرجمك نخود داری سیسام کندر قاپیجی اوزوم لیمون پورتقال وسائره دن عبارت اولدیغی کبی اراضیسنده شکرقامشی وبوقاله هر نوع میوه وسبزه ده حصوله کلور شوقدر که بو مستثنا فیض وبرکته قارشو الك بیوك برفنالق چکرکه بلاسی اوله رق بعض سنه لر بو مصیبت مدهشه اکثر طرفلرده کی محصولاتی کاملاً تلف وهبا ایتمکله بیچاره اهالینك اللری بوکرلرنده قالور .

احوال عارضیه وصناعیه سی

سوریه مقدملری فوق العاده معمور وپك مکمل برمدنیتله هر یوزدن نائل سعادت وحضور برقطعه ایکن صکره لری خوالیسنده متمادیا سرزده

ساحهٔ ظهوره اولان وقوعات جسيمه صدماتيله اسباب معموريت ومدنيتى كاملاً محو وپريشان اوله رق تأسفلره شايان برحاله كيرمش ودولت عليه اداره سنه كچدكدن صكره ده سلطنت سنيه نك داخلى وخارجى غوائل دائمه سى اراسنده احياى ملك جهتنه جداً صرف همت ايتسه نه مساعد بر زمانى اولمديغى كبى طرف دولتدن سوريه يه كوندريلان واليلردن بر طاقنى احتياجات ملكيه يى تدارك واستحصاله قابليت واهليت لازمه يى حائز واكا قابليتلى بولنانلر ايسه - ترقيانمزك برنجى مانعلرندن اولان - اوچ درت آيده بر وقوع تبدل داهيه سيله مدت قليلهٔ مأموريتلرى اثناسنده مملكتك احتياجات وقابليت موقعيه سنى لايقيله ادراك ايده مدكلرى حالده طبيعى اصلاحاتجه بر كونه خدمته موفق اوله مدقلرى جهتله انك وحال اسفاشتمالدن تخليصى بولنديغنه هيچ برشى يابيله مامش اولديغندن قطعهٔ مذكوره صدد بحثمز اولان احوالجه بربيوك محروميت ايچنده ايسه ده بر قاچ سنه لردن برى دوام ايتمكده اولان بر حسن اداره نك همم ومساعئ حقيقيه وتشبثات صميميه سى ايله ترقيات ملكيه يى موجب برخيلى آثار خيريه وجوده كلمش وبرطرفدن ده كلمكده بولنمش اولديغندن شو مسلك اداره حسنى محافظه اولنور ايسه سوريه نك يقين وقتلرده اوسكى مدنيت ومعموريتنى ازسرنو اكتساب ايتمسى طبيعيدر.

- ابتدا مبناى اصلى ترقيات اولان علوم ومعارف سوريه نك اعظم احتياجاتندندر واقعا اكثر جهتلرده وازجمله شام ايله بيروت وجبل لبنانده اجنبيلر طرفندن السنه يه وعلوم وفنون شتايه مخصوص اولمق اوزره انشا قلنمش برخيلى منتظم مكاتب ومدارس وار ايسه ده بونلرك تأسيسلرنده كى مقصد منسوب اولدقلرى ملل واديانك منافعنه خدمت قضيه سنه ده مستند بولنديغى ايچون مكمليت وانتظاملرندن ملكجه مطلوب اولان اثمار فوائد حقيقيه لايقيله حاصل اوله مامقده در.

بنابرين ادارهٔ حاضرهٔ ولايت هرشيدن زياده بو جهته صرف همت ايدرك داخل ولايتك مراكز لازمه سنده اچلمش اولان مكاتب جديدهٔ ابتدائيه نك

مقدارینی تزییدایله برابر مکاتب ابتدائیه یی ده محتاج اولدیغی درجه ده تکثیر واضحاً واصلا
ونفس شامده کشاد اولنان کتبخانهٔ عمومی کبی انتشار معارفی موجب سائر آثار
نافعه نکده وجوده کتورلسنه چالشمقده در .

ـ صنایع اولدقجه نظر ممنونیتی جالب برحالده بولنوب ازجمله قماشجیلق قیو محیلق بویك
ویموق طوقمه جیلق ایکنه ایشجیلکی اویمه جیلق قوندره ویمنیجیلك سراجلق
ماریوچجیلق خصوصا خرده کاری وصدفکاری مرانغوزلقله طاشجیلق صنعتلری
حقیقةً شایان تقدیر وستایشدر .

ـ تجارتی دخی باشلیجه ذخیره یاغی اقمشه یاغ وبعض فواکه وسائره اخراجاتندن
حاصل اوله رق بو حالده بردرجهٔ مطلوبه ده بولنه رق نفس شام ایله بیروت عکا
طرابلس ولاذقیه انك اك معتنا مواقعندندر . مقدملری اکثر تجارت ایشلری
اجنبیلر یدنده ایکن حادثهٔ اخیره دن صکره بیروتك وبر دیلیژانس یولیله اکا
کسب التصاق ایتمش اولان شامك حصول ترقیاتی صره سنده طریق تجارتده توسع
ایتمسندن ناشی یرلی اهالیدن برچوقلری او طریقه سلوك ایدرك حتی شامك مسلمان
تاجرلری یقین وقتلره قدر یالکز منسوجات ومعمولات داخلیه تجارتیله مألوف
اولدقلری حالده بر مدتدنبری مانوفاتوره جیلق تخفیلق وخارج ایله قنطار
مالی قونطوراتجیلغی کبی تجارتلر ایله ده اشتغال ه باشلامشلردر .

فقط صنایع وتجارتك شو حالی نه قدر موجب ممنونیت وشایان تقدیر اولسه
بیله ینه قطعه نك اهمیت وقابلیت مخصوصه سیله اصلا متناسب بولنمدیغندن
انی درجهٔ کمالنه ایصال ایده جك اسباب ووسائط اساسیه دن اولق
اوزره بر طرفدن داخل ولایتده کی طرق ومعابرك تکثیر مقداری ایله اك
زیاده تجارتکاه اولان اسکله لره لیمان انشاسنه غیرت اولنوب حتی بیروتده
انشا ایدیله جك لیمان حقنده کی تصورات وترتیبات مقرره درسعادتجه
دردست تنسیب بولنمشدر

تاریخی

سوریای قدیم شمالاً الیوم اطنه حوالیسی اولان سیلیزیا جنوباً قدسه تابع غزه غرباً بحر سفید وشرقاً نهر فرات ایله محدود برقطعهٔ جسیمه اولوب بوقطعه دخی جغرافیاً کاه سوریهٔ علیا وسوریهٔ سفلی نامله یله ایکی وکاه طرف شمالیسی اصل سوریه وجهت وسطای ساحلیه سی فنیسیا وجنوبی دخی فلسطین اعتباریله اوچ قسمدن وملکاً وحکومةً دخی متعدد تقسیماته دوچار اولهرق الک اسکی زمانلرده برطاقم حکومات صغیره دن مرکب ایکن رومیلر وقتنده اولا انطاکیه سلوقیه اپامه لائودیسه نامیله درت ومؤخراً برجه اتی اون ایالت اعتبار ایدلمشدر

(١) قوممازن — ایالتی یعنی الیوم مرعش حوالیسی که جهت شمالیه ده وعمان طاغیله فرات اره سنده کائن ایدی

(٢) سیررسیتك — ایالتی قوممازنك جنوبنده بولنوب حدودی فراته قدر ممتد ایدی

(٣) پیری — ایالتی که غرب طرفنده کائن وشمالاً اطنه حوالیسنه متصل ایدی

(٤) الیوم غلط — اولهرق سویدیه دینلان سلوقیه ایالتی که مقدمکینك جنوبنده وقرب ساحل بحرده ایدی

(٥) حالسیدیس — ایالتی که سلوقیه نك شرقنده کائن معره حوالیسی ایدی

(٦) حالیبونتیت — یعنی الیوم حلب حوالیسی که برازدها جهت شرقیه ده فراته منتهی اولان چولدن متشکل ایدی

(٧) پالمیرن — ایالتی که حالیبونتیتك جنوبنده کائن اولان الیوم تدمر صحراسی ایدی

(٨) لائودیسن — ایالتی یعنی لازقیه حوالیسی که پالمیرن ایالتنك غربنده وفنیسیانك اتصالنده واقع ایدی

(٩) اپامن — ایالتی یعنی فامیه جوارکه حالسیدیسك جنوبیله لائودسه نك شرقنده کی حوالی یه اطلاق اولنور ایدی

(١٠) قاسیوتید ایالتی که جهت غربیه ده فنیسیا ایله اسکندرون کورفزی
اره سنده کی قطعهٔ ساحلیه دن عبارت ایدی

اشته شو صورت ترتیب روما حکمدارلرندن تئودوس زماننه قدر باقی قالوب
بعده عموم قطعهٔ سوریهٔ اولی و سوریهٔ ثانیه نامرلیه ایکی ایالته انقسام ایتمشدر.
شمدی شو اون ایالت ترتیبنه کوره قطعه نك الك مشهور اولان بلاد قدیمه سنه کله لم:
قوممارژنده کی شهرلر — برنجیسی فرات کنارنده اولوب ایالتك مقر حکومتی بولنان
والیوم نام قدیمیله معروف اولان صامصاد ایکنجیسی جرمانیسیا یعنی
مرعش و انتیوغوس ادنور یوم شهرلری ایدی
سیرستیکده کیلر — برنجی درجه ده هیرابولیس که الیوم جرابلوس نامنده
برقریه در — درونده بولنان معبد مشهور سایه سنده سوریه قطعه سنجه
غایت نامدار و زیارتگاه صغار و کبار بر شهر ایدی و بونك جهت شمال شرقیسنده
زوغما یعنی بیره جك وزوغمانك جهت جنوب غربیسنده برؤآ یعنی حلب
وبرؤآ ایله هیراپولیسك اره سنده ده الیوم باب نامیله معروف اولان
باتنو شهرلری کائن ایدی.
پیئریده کیلر — ساحلده میریاندروس نام دیکر علکسا ندریا سقابیوزا یعنی
الیوم اسکندرون شهری کائن ایدی. بعض مورخلرك قولنجه اسکندرك
دارا ایله محاربه سی شهر مذکور پیشکاهنده وقوعبولمشدر.
سلوقیه ده کیلر — برنجیسی اصل سلوقیه که سلفکیان دولتنك مؤسسی اولان
سلفکوس معرفتیله تاسیس ایدلمش بر مستحکم شهر ایدی وجندروس که الیوم
جندرس نامیله یاد اولنور کذلك اشبو ایالتك بلاد مشهوره سندن ایدی
حالسیدلیسده کیلر — بو ایالتك مقر حکومتی فی زماننا معره دینیلان
حالسی شهری ایدی.
حالیبونیتیده کیلر — مرکز حکومت ایالت اولان حالیبوندن ماعدا

تاپزاكوس باربا ليسوس سورا ذنوبيه سريان سالاميناس وارتوزا نامليرنده برطاقم بلاد مشهوره ايدى كه بونلردن تاپزاكوس اليوم ديرسورا فرات كنارنده وذنوبيه دن اوچكونلك مسافرده سريان حمانك شرقنده بولنان سريا وسلامينياس سلاميه اولوب ارتوزادخى حمصك شمالنده ونهرعاصينك غربنده واقع سهميات ومنين جوارنده ايدى .

پالميرنده كيلر - اولا پالميركه تدمرناميله معروفدر وثانيا رصافاكه حالا حواليسى اونام ايله ياد اولنور .

لائوديسنده كيلر - بو ايالتك بلاد موجوده سى ايچنده يالكز مقرحكومتى بولنان لائوديسه يعنى لاذقيه شهرينى ذكر ايتمك كافيدر .

اپامرده كيلر - مركزحكومت اپامر شهر شهيرى ايديكه اليوم قلعهٔ مضيق دينلان محلدر اندنبشقه آمزا يعنى حمص شهريدخى درونده واقع برمعبد جسيم ايله شهرتشعار واپيفانيه كه توراتده حمات ديريادا ولنان شمديكى حمادر فنيسيا ليلرطرفندن بنا قلنمش برشهراولديغى حالده كذلك اوالحواليده جسامت ومعموريتله نامدار ايدى .

قاسيوتيتده كيلر - باشليجه سى مركزحكومت اولان انطاكيه كه دنيانك الك بيوك والك زياده معمور ومزين شهرلرندن ايدى .

شوايالات عشره نك خارجنده قالمش اولان قوله سيريكه اليوم شام سنجاغيدر انكده حاوى اولديغى شهرلرك برنجيسى دمشق ايدى .

دمشق عالمده الك قديم شهرلردن اولوب حتى حضرت ابراهيم زماننده بيله موجود بولنديغى توراتده مذكوردر .

ودمشقك جهت غرب شماليسنده ابيلا وجيبل وبعلبك طرفنده ده افاقا شهرلرى كائن ايدى .

- اشته مملكتلرى شوحال وصورتده بولنان اسكى سوريه ليلر (تاريخ انسايم)

نسلاً اولاد سامدن ارامه منسوب اولوب حتى بو سببدن ناشى مملكتلرينى دخى ارام
ناميله ياد ايدرلر وغايت محصولدار بر وطنه وخصوصاً بر طرفدن
فرات نهرى ديكر طرفدن بحر سفيد مثللو ايكى مهم طريق تجارته مالك اولدقلرى كبى
حوالئ شرقيه نك بالجمله كاربانلرى دخى مملكتلرندن مرور ايلديكى جهتله الك اسكى
زمانلردن برى زراعت وتجارتله مألوف بولنورلر ايدى وكندولرينك دين
وآيينلرى بت پرستلك اولوب بعل مولوق استارده اتارغاديس درستو نامليله
بر طاقم موهوم معبودلره پرستش ايدرلر ايدى . بونلردن بعل كه كلدانيلرك بلى
اساطير يونانيه نك ژوپيترى وحقيقة حالده ايسه كونشدر الك بيوك معبود
اتخاذ اولنمش ايدى . صكره دن بعل اسمى اولقدر سوء استعمال كورمشدر كه
اكثر مواقع ونجومك وحتى سوريه حكمدارلرندن بعضيلرينك نامليرنده بيله
قوللانيله كلمشدر نته كيم بعلبكده اوقبيلدن بولنان اسامئ مواقعدندر
ـ سوريه ليلر اوائل اعصارسالفه ده بشقه بشقه ملكلرك زيرا دارهسنده
بولنان برچوق مستقل حكومات صغيره يه تابع ايكن مرور زمان ايله
بو حكومات متعدده دن اكثريسنك بالتدريج استقلالدن محروميت وبنابرين
يكديكرينه التحاق ومحكوميتندن توراتده مذكور اولان صوبا صمات ارپاد
مااقفا جسور بت رهوب ودمشق حكومتلرى تشكل وتأسس ايدرك بر مدت
بو حال اوزره باقى قالدقدن صكره حضرت داود ايله سليمان زمانلرنده
عبرانيلره مغلوب ومحكوم اولمشلردر مع مافيه بو محكوميت اثناسنده
سوريه ليلر استقلال قديملرينك استردادى داعيه سيله عبرانيلره
قارشو ابراز عصيان ومقاومتدن وبو عصيانلرده ملكلرندن بن حداد
اول وثانى وحزائيل زمانلرنده برقاچ دفعه لر احراز غالبيت ومظفريتدن
خالى قالمامشلر ايدى . لكن ذاتاً شرق طرفلرنده تأسس ايتمش
اولديغى حالده ترقيات عظيمه وسريعه سيله فرات حواليسنه دهشت

اندازِ سطوت اولان آثوری حکومتنك سوریه حقنده کی مقاصد استیلا جویانه‌سی
چوق سورمکسزین ظهوره کله‌رك قطعهٔ مذکوره آثوری حکمداری تیغلات پیلاسر
طرفندن کاملاً ضبط ایدلمش و بر مدت صکره ده آثوریلردن کلدانیلرك ید ادارەسنه
کچمشدر

کلدانیلر سوریه‌لیلری بر حکومیت شدیده آلتنده طوتمیوب حتی امور اداره‌ٔ
مملکتی یرلی امرا یدنده بولنمسنه بیله مساعده ایتمشلر و سوریه‌لیلرده مظهر
اولدقلری شو حکومت ملایمانه‌یه قارشو وظائف تابعیتلرینی کمال طاعتله
ایفا ایدرك کلدانیلرك دوام ادارەسی مدتجه مختل آسایش مملکت بر کونه حال و حرکتده
بولنمدقدن بشقه مؤخراً بخت النصرك انواع مظالم جبارانه‌سنه بیله کمال حلم و
مطاوعتله تحمل ایلمشلردر فقط مرور زمان ایله کلدانیلرکده دور اقبالی توکنوب
حکومت سرای عالمده نوبت ظهور و اعتلا عجم دولتنه انتقال ایتمکله سوریه قطعه‌سی
دخی مدیا و عموم قطعهٔ کلدانیه دن صکره دولت مذکوره‌نك زیر ادارەسنه تابع اولمشدر
عجملرك زماننده سوریه کندی رؤسای ملتندن محروم اوله‌رق شاه طرفندن منصوب
بر ساتراب یعنی بر والینك ید ادارەسنه دوشمشدی . بو والی مستقلاً اجرای
حکومت ایلدیکی کبی معیتنده ده هر محل ایچون بشقه بشقه متصرف مقامنده بر
چوق امرای ملکیه و ادارەلری طوغریدن طوغری‌یه شاهه عائد بولندیغی حالده
مواقع لازمه‌یی محافظه‌یه مأمور رؤسای عسکریه موجود اولوب اشبو امرا
و رؤسا طرف شاهیدن مخصص اولان عوائدلرینك صورت استحصالیله
سپاهی تیماری قلقلو متصرف اولدقلری مالکانه‌لرینك ادارەسنده هر نوع
مظالم و تعدیاتی اختیار ایلدکلرندن شو حال و صورت سوریه‌ده بر سرف
بلاسی میدانه چیقاره‌رق بیچاره اهالی‌یی طاقتکداز اسارتلره دوچار ایلمشیدی
و اشته بو وجهله اساساً ظلم و اعتسافه مستند اولان بر حکومت نه قدر صاحب
قدرت و سطوت اولسه ده ینه قولایلقله افتادهٔ وادئ انقراض اولمق

راضیه سندن وارسته اوله مدیغی ایچون بالآخره دارا نک حتی بقای دولتنی تأمین
ایلنده وقوعبولان مساعیسندن هیچ بر فائده حاصل اوله میه رق او واسع
الکانی بجستنا اسکندرك اوتوز بیك کتشیلك براردو سنه ایلك حمله ده سرفرو
برده استیمان اولمشیدی ـ

ـ سوریه نك استیلای اسکندردن صکره پارمنیو اندرومارق و مامنون
طرفلرندن متعاقباً اداره سی اثناده اهالی هر حصورتله نائل رفاه وسعادت
اولوب عموم قطعه رومارك اداب ومدنیتلری تأثیراتیله بر درجه بشقه بر
معموریت وقابلیت کسب ایتمش واتیسی ایچون بالجمله اسباب کمالات وترقیاتی
مهیا کورمش ایکن اسکندرك براجل ناکهانی ایله قلمرو حکومتی صاحبسز براقوب
کیتمسی قطعه نك اواساس سعادتنی کاملاً محو وپریشان ایلمشدر

ـ اسکندرك وفاتندن صکره امرای دولتنك الك ایلرو کلانلری بیننده اجرا
قلنان تقسیمه مالکده سوریه لانومدونك حصه سنه اصابت ایتمش
ایسه ده اوادارده بك چوق زمان قالمیوب بالآخره انتیغونك واندنده سلفکیانك
دولتنی تأسیس ایدن مشهور سلفکوسك زیر ضبطنه کچمشدر .

ـ سلفکوسك مدت سلطنتنده هر شیدن زیاده اعمار ملك جهتنه بذل همت
ایدوب نامی پدری انتیوخوسه منسوب اولدیغی حالده مقر حکومتی اتخاذ
ایلدیکی انطاکیه شهرندن ماعدا لائودیسه سلفکه اپامه کبی دها برچوق
شهرلر بنا ایتمشدرکه هر بری عمر لفنانه جهانده کمال ثروت ومعموریتله شهرت
شعار ومدت مدیده اوحال اوزره پایدار اولمشدر . لکن نه فائده که
کندیسندن صکره مجالس تحت حکمرانی اولان اخلافی ایچنده بر قاچ نماعدا
کیمی اداره ملکه قابلیتسز چولق چوجقدن وکیمی انواع فسق وفجوره مبتلا
بر طاقم سفهادن عبارت اولدیغی جهتله سلفکوسك سوریه ده تأسیسنه
موفق اولدیغی شبو حکومت جسیمه ومعموره ایکیوز اوتوز یدی سنه قدر دوام
ایده بیلوب نهایت روما لیلر طرفندن ضبط ایدلمشدر

— سوریه رومالیلرك اداره سی آلتنده بولندیغی دیبیوز سنه ظرفنده برخیلی وقوعات مهمه کوره رك کاه بت پرستلر دیانتندن بیچاره یهودیلرك قتل عامنه وقوعبولان خونریزانه قیاملر ایله هر طرفی بر تلاطم و وحشت کسلمش و گاه متعاقب الوقوع زلزله لر ایله آثار معموریتی خراب و ویران اولمش والحاصل گاه خارجی استیلالر وگاه داخلی اختلاللر ولاسیما دین مسیحینك ابتدای ظهور وانتشارنده وقوعه کلدیکی غوائل ومشکلات ایله درلو درلو مصائب وانقلابات اوغرایوب نهایت الامر حضرت عمر زماننده عربلر طرفندن استیلا قلنمشدر .

— اول اثناده سوریه برمنوال مشروح اوته دنبری وخصوصیله ازمنهٔ اخیره ده دوچار اولدیغی صدمات متنوعه نك نتیجهٔ تأثیراتی اولارق اوزرینه عموم حوالیسی آسایش وامنیتدن اهالیسی محاسن اخلاق ملیه واسباب رفاه وسعادتدن وصورت اداره سی دخی هرکونه انضباط وعدالتدن کلیاً محروم اولدیغی بر فلاکت عظیمه یه کرفتار ایکن عربلرك کندولریله برابر کتورمش اولدقلری دین مبین محمدینك دافع فساد وداعی نجات اولان تأثیرات مادیه ومعنویه سیله قطعهٔ مذکوره بردنبره بشقه برحال وصورت انتظام کسب ایدرك افراد اهالیسی او زمانه قدر مثل ونظیری کورمدکلری برحکومت عادلانه وادارهٔ منتجیانه نك مستغرق انواع نعم وسعادتی وهرجهتجه برمدنیت صحیحه نك جلوه کاه بدایع معموریتی اولمشدر .

لکن وا اسفا که احوال زمانه نك اقتضای حکم تحولاتیله سوریه قطعهٔ موسوخه کندیسنی مرکز عالم ایده بیلمك قابلیت واهمیتی حائز اولان شو حال سعادت

اشتمال ایلدیکی دورکمالنی ایحق عباسیلرک اواسط عهدلرینه قدر کوره بیله رک اندن صکره یینه عوارض تدنیاته و یکدیکرندن برطاقم فلاکتلره کرفتار اولمغه یوزطوتوب طولونیلرک حمدانیلرک اخشیدیلرک روملرک فاطمیلرک سلجوقیلرک صلیبیلرک اتابکلرک ایوبیلرک چراکسه مصریلرک و تیمورک یکدیکرینی ولی ایدن استیلالریله صانکه بربری اردنجه صدمهٔ مرغ صیادک نیچه سنه شکار اولمش برعاجز قوش کبی بغریکی قانلره بولامش و هر طرفی کوناکون زخم و الام ایچنده قالمش ایدی .

– اشته سوریه اخیراً شو حالک بولندیغی صره ده ایدی که عصر ظهورینک مجددلکی اهمیت و اقتدارینی حائز اولان دولت عثمانیه نک یاوز سلطان سلیم مثللو صاحب سطوت و اقتدار برشهریارینه سرفرو بردهٔ اطاعت اولهرق واکرچه مؤخراً محمود خان ثانی وقتنده برارالق حکومت مصریه یه تابع اولمش ایسه ده یدی سنه صکره ینه ادارهٔ عثمانیه یه کچه رک اوزماندنبری سلطنت سنیه نک سائر ولایتلری مثللو زیر جناح عدالت و رأفتنده مستظل امن و راحت اولمقده در .

مرزداران ولایت

والی ولایت وحید پاشا

ارکان ولایت ومأمورین

	رتبه	نشان
دفتردار نامق افندی	ثانیه صنف اولی	
نائب کاظم افندی	حرمین	
مفتی حمزه زاده السید محمود افندی	بلاد خمسه	ایکنجی
مکتوبی یوسف بهاء الدین بك	متمایز	
الای بکی عمر شوقی بك	.	دردنجی

مجلس ادارهٔ ولایت

اعضای طبیعیه		اعضای منتخبه	رتبه
دفتردار		هولو پاشا	بکلربکی
نائب		مردم باشه زاده علی بك	اولی
مفتی		شمعه زاده احمد افندی	ثالثه
مکتوبی		اسپر زاده جبران افندی	ثانیه
		نعمه زاده میخائیل افندی	
		غلسطین زاده عبد الله افندی	

باشکاتب جمال بك متمایز

رؤسا و مأمورین ولایت

		رتبه	صنف	عدد
موکب تشریف محافظی محمد سعید پاشا	روم ایلی بکلربکی			٣
ولایت قپوکتخداسی سرهی افندی	(درسعادتده)	متمایز		
امور عدلیه مفتشی رفعت بك		متمایز		٤
محکمهٔ استیناف مدعی عمومیسی اصف افندی		ثانیه صنف متمایزی		
امور مالیه هیئت تفتیشیه سی رئیسی حقی بك		اول ثانیسی		
امور اجنبیه و مطبوعات مدیری خلیل خوری افندی		ثانیه متمایزی		٣
ولایت اعشار و اغنام ناظری شهاب الدین افندی				
دفترخاقانی مفتشی عثمان وافی افندی		ثانیه		
ولایت اوقاف محاسبه‌جیسی عبد القادر افندی		ثانیه		
تلغراف و پوسته باش مدیری اسیل افندی		ثانیه		٥
تحریر املاك ممیزی حسن فهمی افندی				
مهاجرین قومسیونی رئیسی خالد بك		ثانیه		٥
ولایت اورمان مأموری رشید افندی				
سرتحصیلدار صالح افندی		رابعه		
سرمهندس بشاره افندی				٥

شهر امانتی

جنوب دائره‌سی | شمال دائره‌سی

اعضا	رئیسی مرکز نائبی	[illegible]	رئیس ثانی عبد الحلیم کمشلی افندی		[illegible]
	سینی زاده محمد افندی		حمزه زاده اسعد افندی	اعضا	[illegible]
	مصطفی بک زاده سلیمان بک		ایوبی زاده محمد علی افندی		[illegible]
	ماوک زاده یوسف افندی		شلهوب زاده جرجی افندی		
	بدوی زاده اسعد افندی		تیان زاده بطرس افندی		

باشکاتب نوری افندی

اقلام امور

مکتوب قلمی

میز محمد حلمی افندی — رابعه

مسودات	عموم محررات مقید و مقابله جی جودت افندی	ثالثه	محمد حسنی افندی	ثالثه	مسودات
	احمد مهدی افندی	ثانیه	محمد علی افندی		
	مصطفی حکمت افندی		محمد امین افندی		
	تلغراف مقیدی عبد المجید افندی		مصطفی لطفی افندی		
مبیضه	محمد نجیب افندی		احمد توفیق افندی		مبیضه
	محمد سلیم افندی		عبد القادر افندی		
	محمود حلمی افندی		محمد راغب افندی		
	عبد الغنی بک		عارف افندی		
	علی بک		ادیب افندی		
	طاهر افندی		صادق افندی		
	احمد حمدی افندی		ناتان افندی		

ملازمان

ناصح بك
حسنی افندی
محمد شوکت افندی
محمد خالد افندی

امین بك
محمود ندیم افندی
رشدی افندی
محمود افندی

مجلس ادارهٔ قلمی

مجلس باشکاتبی

ضبط کاتبی محمد بك
مبیض اول رشید افندی
مقید اول فردوس افندی
ملازم محیی الدین افندی

مسود یعقوب عدس افندی
مبیض ثانی خلیل بك
مقید ثانی رضا افندی
ملازم سعید افندی

اوراق اوطه‌سی

اوراق مدیری حافظ احمد افندی ثالثه

ایکنجی مقید مصطفی افندی
موزع اوراق زکی افندی
دیکری عارف افندی

پوسته لره مأمور سلیم بك
دیکری طاهر افندی
دیکری مصطفی افندی

امور اجنبیه مدیری

امور اجنبیه مدیری

سر خلیفه میشل افندی
سلمون افندی

یوسف افندی
نیقولا افندی

محاسبهٔ ولایت قلمی

مميز سعيد افندى

شام سنجاغی مقیدی ملحم افندی — معاونی یوسف افندی

رفیقی خلیل افندی — دیگری فلیب افندی

دیگری موسی افندی

بیروت وعکا سنجاقلری مقیدی سلیم سباعی افندی

معاونی صادق افندی — رفیقی رفعت افندی

دیگری عمر افندی

حما وبلقا سنجاقلری مقیدی میخائیل افندی

معاونی اسکندر افندی — رفیقی حسن افندی

دیگری عبد العزیز افندی

طرابلس سنجاغی مقیدی توفیق افندی ثالثه

معاونی محمود افندی — رفیقی جرجی افندی

حوران ولاذقیه سنجاقلری مقیدی حسن افندی

معاونی رشید افندی — رفیقی خلیل افندی

تأکید مأموریتی انضماميله اوراق مقیدی سعید افندی

دفترجی فضلو افندی

محکمهٔ استیناف قلمی

حقوق دائرهسی	جزا دائرهسی
باشکاتب	ضبط کاتبی احمد افندی
ضبط کاتبی ادیب نظمی افندی	دیگری راغب افندی
مقید نوری افندی	مقید محمود افندی
مبیض موسی افندی	مبیض محمد امین افندی
دیگری نفسان افندی	
دیگری حنبس بك	

اعشار واغنام قلمى

ولايت اعشار واغنام ناظرى

باشكاتب احمد فائق افندى	بيكي	رفيق اول منير افندى
رفيق ثانى كامل افندى	٥	رفيق ثالث منحل
تحريرات كاتبى شوقى بك		مبيض محمد رضا افندى

مقيد مصطفى بك

دفترخاقانى مفتشلكى قلمى

دفترخاقانى مفتشى

معاونى سليمان صبرى افندى	ثالثه	باشكاتب مراد يونس افندى
مقابله كاتبى صالح نيازى افندى		مقيد عارف افندى
ديگرى احمد رشدى افندى		مبيض محمد امين افندى

اوقاف محاسبه‌سى قلمى

اوقاف محاسبه‌جيسى

باشكاتب محمد سعدى افندى	رفيقى عوا امين افندى

تحصيلدارى صالح اغا

مدعئ عمومى قلمى

مدعئ عمومى

باشكاتب محمد على افندى	رفيق اول راغب افندى
رفيق ثانى حسن تحسين افندى	مبيض محى الدين بك
مبيض محمد افندى	مبيض احمد افندى
مبيض عبدو بك	مقيد شاكر افندى

کیلار تحسریف قلمی

کیلار امینی وموکب تحسریف محافظی

خزینه مأموری صالح افندی
رفیقی ابراهیم غاس افندی
انبار مأموری عزیز افندی

متمایز

کیلار کاتبی میخائیل افندی
جرده کاتبی محمود افندی
تعیینات کاتبی محمود افندی

رابعه

تحریرات املاك قلمی

املاك مدیری

باشکاتب علاء الدین افندی
وقوعات کاتبی صالح افندی
دیگر وقوعات کاتبی مصطفی ذهنی افندی
یومیه کاتبی حنا افندی
دیگری مصطفی افندی
حافظ اوراق حسین افندی

اعلامات کاتبی فؤاد افندی
میزان کاتبی کامل افندی
دیگری احمد هاشم افندی
رفیقی عثمان افندی
دیگری انطون افندی
دفترجی احمد حافظ افندی

مهندس دائرهسی

سرمهندس

مهندس موسیو برسسو

قوندقتور فهمی افندی
دیگری یوسف افندی

عدلیه قومسیونی

رئیس عدلیه مفتشی

محکمهٔ استیناف رئیس اولی
محکمهٔ استیناف مدعی عمومیسی
مرکز بدایت محکمهسی رئیس ثانیسی
شام تجارت محکمهسی رئیسی

محکمهٔ مذکوره رئیس ثانیسی
مرکز بدایت محکمهسی رئیس اولی
مرکز مدعی عمومی معاونی
محکمهٔ استیناف باشکاتبی

مالیه هیئت تفتیشیه سی

سر مفتش

مفتش اول خلیل ایوب افندی	ثانیه اول تشکیل	مفتش ثانی نوری افندی	ثالثه
مفتش ثانی معز دیج افندی		مفتش ثالث رضا افندی	
مفتش ثالث آصف افندی		معاونی مصطفی افندی	
معاون یوسف شامی افندی	رابعه	معاون سلیم طویل افندی	

املاك قومسیونی

رئیسی املاك ممیزی

اعضا	اسطوانی زاده عبد القادر افندی	قدسی زاده محی الدین افندی	اعضا
	قوتلی زاده عبد الغنی افندی	دالاتی زاده احمد افندی	
	نوری زاده محمد افندی	طحان زاده محمود افندی	
	هدایا زاده محمد افندی	قدسی زاده موسی افندی	
	بیطار زاده سلیم افندی	لزبونا زاده موسی افندی	

مهاجر قومسیونی

مأمور مهاجرین

اعضا	عسکر زاده عبد القادر افندی	سلطان زاده عبد القادر افندی	اعضا
	سقطی زاده عبد المجید افندی	محاسبه جی حوران اسبق رشید افندی	
	بازار باشی زاده مصطفی افندی	چرکس اسحق افندی	
	قومسیون تحریرات کاتبی اسعد افندی	قومسیون محاسبه کاتبی شکری افندی	

مطبعهٔ ولایت

نظارتی مکتوبیٔ ولایته محوّلدر

حروفات

مدیری خلیل خوری افندی متمایز

ترکی محرری عارفی بك

مصحح شیخ سلیمان افندی

مترجم جبران افندی

سرمرتب جرجی افندی

مرتب حسن افندی

مرتب عبدو نجار افندی

مرتب نجیب افندی

موزع سلیمان افندی

ماکینه طور میخائیل افندی

چراغی ٢ — اصلاحخانه شاکردانی نفر ٧

مجیدی ٣

لیطوغرافیا

مدیر واوسته‌سی مصطفی واصف افندی

معاونی عبد الرزاق افندی

دستکاهجی سعد الدین افندی

احمد افندی

یحیی افندی

اصلاحخانه شاکردانی

نفر ٤

ولايتك پوليس وژاندارمه ضابطه‌سى هيئتى

الاى بكى
الاى امينى محمد نظمى افندى
الاى كاتبى سرورنجى افندى

الاى مجلسى

مير الاى
الاى امينى
قول اغاسى محمد افندى
يوزباشى
بيكباشى حسن اغا
الاى كاتبى
يوزباشى حقى افندى
ملازم اول محمد افندى
ملازم ثانى عثمان اغا

شام سنجاغى ژاندارمه برنجى طابورى

بيكباشى حسن اغا
طابور كاتبى محجوب افندى
پياده ژاندارمه برنجى بلوك يوزباشيسى حمدى افندى
ملازم ثانى محمود اغا
ملازم اول محمد افندى
پياده ژاندارمه اوچنجى بلوك يوزباشيسى
ملازم ثانى احمد شريف افندى
ملازم اول محمد اغا
سوارى ايكنجى بلوك يوزباشيسى حقى افندى
سوارى اوچنجى بلوك يوزباشيسى محمد اغا

قول اغاسى محمد افندى
معاونى زكريا افندى
ملازم اول عثمان اغا
پياده ژاندارمه ايكنجى بلوك يوزباشيسى
ملازم ثانى منحل
ملازم اول حسين افندى
سوارى برنجى بلوك يوزباشيسى عمر اغا
ملازم ثانى بكر اغا
ملازم اول سليمان بك
ملازم اول مصطفى بك
ملازم ثانى مصطفى اغا

ژاندارمه
سوارى نفر ۱۸۵
پياده نفر ۲۸۷
پوليس نفر ۱۱۱
غرديان نفر ۱۹

بیروت وعکا ژاندارمه ایکنجی طابوری

بیکباشی عبد اللطیف اغا
طابور کاتبی محمد صدقی افندی
پیاده ژاندارمه برنجی بلوك یوزباشیسی
ملازم ثانی عبد الله اغا
ملازم اول محمود افندی
سواری برنجی بلوك یوزباشیسی علی اغا
ملازم ثانی عبد الرحمن اغا
ملازم اول عزیز بك
عکا ضبطیه برنجی بلوك اغاسی علی اغا

قول اغاسی فوزی افندی
معاونی خلیل افندی
ملازم اول یوسف اغا
پیاده ژاندارمه ایکنجی بلوك یوزباشیسی سلیم اغا
ملازم ثانی محمد اغا
ملازم اول سلیمان اغا
عکا سواری ژاندارمه ایکنجی بلوك یوزباشیسی نجیب افندی
ملازم ثانی علی اغا یونس
معاونی بکر افندی

ژورنال امینی عبد المجید بك

ژاندارمه سواری	ژاندارمه پیاده	ضبطیه	پولیس	غردیان
نفر ١٢٢	نفر ١٩٨	نفر ٥٩	نفر ٤٣	نفر ١٠

طرابلس ولاذقیه ژاندارمه اوچنجی طابوری

بیکباشی مراد بك
طابور کاتبی محمود افندی
پیاده ژاندارمه برنجی بلوك یوزباشیسی مصطفی اغا
ملازم ثانی محمد اغا
ملازم اول مصطفی اغا
سواری ژاندارمه ایکنجی بلوك یوزباشیسی
ملازم ثانی منحل
معاونی احمد اغا
سواری ضبطیه برنجی بلوك اغاسی مصطفی افندی
ملازم ثانی عبد الله کاید
معاونی محمد افندی

قول اغاسی منحل
معاونی محمد راتب افندی
ملازم اول محمد اغا
سواری ژاندارمه برنجی بلوك یوزباشیسی محمد اغا
ملازم ثانی رستم اغا
ملازم اول جمیل افندی
پیاده ضبطیه برنجی بلوك اغاسی شاکر اغا
ژورنال امینی حسین اغا
معاونی سعید اغا
سواری ضبطیه ایکنجی بلوك اغاسی حسن اغا
ژورنال امینی سلیمان اغا

ژاندارمه		ضبطیه		پولیس	غردیان
سواری	پیاده	سواری	پیاده		
نفر ١٢٢	نفر ٩٩	نفر ٦١٨	نفر ٩٩	نفر ١٥	نفر ١٤

دردنجی ژاندارمه حجاز طابوری

قول اغاسی محمد اغا
پیاده ژاندارمه برنجی بلوك ملازم اولی ع...
سواری ژاندارمه برنجی بلوك یوزباشیسی ...
ملازم ثانی ریحان اغا
معاونی محمد سعید اغا

ژاندارمه
سواری ٦١ — پیاده ٩٩

کاتب معاونی مصطفی افندی
ملازم ثانی مصطفی اغا
ملازم اول محیی الدین اغا
سواری ضبطیه برنجی بلوك یوزباشیسی محمد اغا
ژورنال امینی عبد الله اغا

ضبطیه
سواری ٥٩ — پیاده ...
پولیس ٦
غردیان ٥

شام و حوران برنجی ضبطیه طابوری

طابور اغاسی خلیل بك
پیاده برنجی بلوك یوزباشیسی خلف اغا
ملازم ثانی خلیل اغا
معاونی علی اغا
سواری ایکنجی بلوك اغاسی مصطفی اغا
ژورنال امینی قاسم اغا
معاونی اسعد افندی
سواری دردنجی بلوك اغاسی علی اغا
ژورنال امینی خلیل اغا

سواری نفر ٢٣٨

طابور کاتبی ابراهیم افندی
ملازم اول احمد اغا
سواری برنجی بلوك اغاسی ابراهیم اغا
ژورنال امینی
معاونی ابراهیم اغا
سواری اوچنجی بلوك اغاسی رجب اغا
ژورنال امینی محمد اغا
معاونی محل

پیاده نفر ٩٩

ایکنجی بلقا ضبطیه طابوری

طابور اغاسی علی افندی
پیاده برنجی بلوك اغاسی محمد افندی
ژورنال امینی محل
معاونی قاسم اغا
سواری ایکنجی بلوك اغاسی احمد اغا
ژورنال امینی محمد افندی
معاونی عیسی اغا

ضبطیه
سواری ١٢٩ — پیاده ٩٩

حسابات امینی محمد افندی
معاونی خورشید اغا
سواری برنجی بلوك اغاسی امین اغا
ژورنال امینی احمد افندی
معاونی
سواری اوچنجی بلوك یوزباشیسی محمد اغا
ژورنال امینی محمد اغا

پولیس نفر ٣
غردیان نفر ٣

پولیس دائره‌سی

کاتب معاونی نوری افندی ملازم اول عبدو افندی ایکنجی بلوك یوزباشیسی ملازم ثانی	برنجی بلوك یوزباشیسی ملازم ثانی چرنیس افندی ملازم اول

معیت یاورلری

یوزباشی حسن آغا نعمت — ملازم اول

	ژاندارمه سواری	ژاندارمه پیاده	ضبطیه سواری	ضبطیه پیاده	تعلیمسز	[illegible]
برنجی شام طابوری	۱۸۹	۲۹۹	۰۰	۰۰	۱۱۱	۱۹
ایکنجی بیروت و عکا طابوری	۱۲۲	۱۹۸	۵۹	۰۰	۳٤	۱۰
اوچنجی طرابلس و لاذقیه طابوری	۱۲۲	۹۹	۱۱۸	۹۹	۱۵	۱٤
دردنجی حماه و حمص طابوری	٦۱	۹۹	۵۹	۰۰	۰٦	۰۵
برنجی ضبطیه شام و حوران طابوری	۰۰	۰۰	۲۳۸	۰۹۹	۰۰	۰۰
ایکنجی ضبطیه بلقا طابوری	۰۰	۰۰	۱۷۹	۹۹	۰۳	۰۳
یکون	٤۹٤	٦۹۵	٦۵۳	۲۹۷	۱٦۹	۰۵۱

بشی قوالردوی هابون

دارلاسی

بشنجی اردوی همایون

مشیری حسن فوزی پاشا

عثمانی ٢

اردوی همایون ارکان حربیه سی

عثمانی	مجیدیه		عثمانی	مجیدیه	
	٣	ارکان حرب رئیسی میرلوا حسین پاشا		٢	رئیس ارکان فریق لطیف پاشا
		محاسبه جی جمال افندی			ارکان حرب میرالای احمد سهیل بك
		ارکان حرب قول آغاسی علی صبور افندی			ارکان حرب بیکباشیسی فائق بك
		ارکان حربه ملحق قول آغاسی ابراهیم افندی			ارکان حرب قول آغاسی اسماعیل افندی
		یاور حرب مشیری یوزباشی عزت افندی		٥	ارکان حربه ملحق یوزباشی عبدالحمید افندی

یاور حرب مشیری ملازم حالت بك

طقوزنجی فرقه ارکانی

مرکزی		عثمانی	مجیدیه	مرکزی		مجیدیه
شام	قوماندان فریق شوکت پاشا	٤	٢	شام	ارکان حرب رئیسی قائممقام حقی بك	٤
»	ارکان حربه ملحق قول اغاسی تحسین افندی	٠	٥	»	ارکان حربه ملحق یوزباشی شکیب بك	
»	یاور حرب قوماندانی ملازم ثانی کاظم بك					

اون یدنجی لوا ارکانی

مرکزی				مرکزی	
شام	میرلوا			شام	طقوزنجی نشانجی طابوری بیکباشیسی رائف افندی
»	ارکان حربه ملحق قول اغاسی عمر حمدی افندی				

اوتوز اوچنجی نظامیه الایی

محل اقامتی		عثمانی	مجیدیه	محل اقامتی		عثمانی	مجیدیه
شام	میرالای زبور بك	٠	٣	حورانده	قائممقام خلیل بك		٤
ترحالده	برنجی بیکباشی احمد بك	٠	٠	مرکزده	ایکنجی بیکباشی شریف افندی	٤	٤
حورانده	اوچنجی بیکباشی رشید افندی	٤	٤	حورانده	دردنجی بیکباشی عثمان افندی		
بیروتده	الای امینی صادق افندی						

اوتوز دردنجی نظامیه الایی

بولندیغی محل		عثمانی	مجیدیه	بولندیغی محل		مجیدیه
	میرالای عمر بك		٣	یکیشهرده	قائممقام راسم بك	
یکیشهرده	برنجی بیکباشی حسین افندی			قریده	ایکنجی بیکباشی یوسف افندی	
»	اوچنجی بیکباشی مصطفی افندی			یکیشهرده	دردنجی بیکباشی درویش افندی	٤
قدسده	الای امینی نوری افندی					

اون سکزنجی لوا ارکانی

بولندیغی محل				بولندیغی محل
حلبده	میرلوا ابراهیم پاشا			شامده ارکان حربیه ملحق قول آغاسی اسماعیل افندی

اوتوز بشنجی نظامیه آلایی

بولندیغی محل		عثمانی	مجیدی	بولندیغی محل		مجیدی
شام	میرالای سلیمان بك	٤	٤		قائممقام محمود هدایی بك	٥
یکیشهر (?)	برنجی بیکباشی زاهد افندی			لاذقیه‌ده	ایکنجی بیکباشی مصطفی آغا	
شامده	اوچنجی بیکباشی ابراهیم افندی			شامده	دردنجی بیکباشی محمد علی بك	

آلای امینی ابراهیم شوقی افندی

اوتوز آلتنجی نظامیه آلایی

بولندیغی محل				بولندیغی محل		مجیدی
	میرالای احمد بك		"	حلبده	قائممقام راشد بك	٤
اورفه‌ده	برنجی بیکباشی خلیل آغا			یکیشهرده	ایکنجی بیکباشی حسن افندی	
یکیشهرده	اوچنجی بیکباشی رجب افندی			حلبده	دردنجی بیکباشی جمال افندی	

آلای امینی اسماعیل افندی

اونبشنجی فرقه ارکانی

بولندیغی محل		عثمانی	مجیدی	بولندیغی محل	
بیروتده	قوماندان فریق محمد امین پاشا	٢	٢	حلبده	ارکان حرب رئیسی قائممقام رأفت بك

یاور حرب قوماندانی ملازم عبدالله افندی

اون آلتنجی (?) لوا ارکانی

..	میرلوا			شامده اونبشنجی طابوری بیکباشیلیسی رائف افندی

اوتوزبرنجی نظامیه الایی

بولندیغی محل

بولندیغی محل	
درسعادتده	میرالای موسی کاظم بك
یکیشهرده	برنجی بیکباشی محمد علی افندی
حلبده	اوچنجی بیکباشی محمد اغا
درسعادتده	الای امینی ابراهیم رمضان افندی

بولندیغی محل	
منبده	قائممقام محمد طاهر بك
مرعشده	ایکنجی بیکباشی فوزی افندی
یکیشهرده	دردنجی بیکباشی صادق بك

اوتوزسکزنجی نظامیه الایی

بولندیغی محل	
یکیشهرده	میرالای حقی بك
ناردوده	برنجی بیکباشی عزمی افندی
ینیده	اوچنجی بیکباشی احمد افندی
	الای امینی

بولندیغی محل	
ناردوده	قائممقام حسن تحسین بك
یکیشهرده	ایکنجی بیکباشی محمد عارف افندی
ناردوده	دردنجی بیکباشی ابراهیم افندی

یکرمنجی لوا ارکانی

میرلوا حسن توفیق پاشا

اوتوزطقوزنجی نظامیه الایی

بولندیغی محل	
یانیده	میرالای محمد شکری بك
«	برنجی بیکباشی سلیمان افندی
ناردوده	اوچنجی بیکباشی شاهین بك
	الای امینی

بولندیغی محل	
یانیده	قائممقام ادهم بك
	ایکنجی بیکباشی
	دردنجی بیکباشی محمود افندی

قرقنجی نظامیه الایی

بولندیغی محل	
مرعشده	میرالای عزت بك
	برنجی بیکباشی
	اوچنجی بیکباشی
	الای امینی

بولندیغی محل	
منبده	قائممقام علی بك
	ایکنجی بیکباشی علی افندی
متروویچهده	دردنجی بیکباشی عثمان افندی

تشنجی سواری فرقه‌سی

بولندیغی محل
مبده قوماندان فریق جمیل پاشا
شامده ارکان حربه ملحق یوزباشی نصرت افندی

عثمانیه ١

مجیدیه ١ ٥

بولندیغی محل
شامده ارکان حرب بیکباشیسی احمد بك

اون ایکنجی لوا ارکانی

حماده میرلوا عاکف پاشا مجیدیه

یکرمی تشنجی سواری آلایی

بولندیغی محل
نابلسده میرالای احمد شکری بك
وزعلیه‌ده برنجی بیکباشی عزت افندی
شامده

بولندیغی محل
نابلسده قائممقام محمد بك
شامده ایکنجی بیکباشی سالم افندی

الای امینی راسم افندی

یکرمی التنجی سواری آلایی

بولندیغی محل
حماده میرالای احمد بك
برنجی بیکباشی

بولندیغی محل
حماده قائممقام تحسین بك
ایکنجی بیکباشی

الای امینی

اون دردنجی لوا ارکانی

شامده میرلوا طیار پاشا مجیدیه ٤

یکرمی یدنجی سواری آلایی

بولندیغی محل
شامده میرالای اسماعیل حکمی بك
ملبده برنجی بیکباشی احمد شوقی افندی

مجیدیه ٤

بولندیغی محل
قائممقام علی غالب بك
ملبده ایکنجی بیکباشی محمد افندی

الای امینی علی بك

يكرمى سكزنجى سوارى الايى

بولنديغى محل
برونده ميرالاى احمد بك
« بيكباشى حوسون بك
« الاى امينى محمد سالم افندى

مجيدى ٥

بولنديغى محل
برونده قائممقام مناسترسكى بك
طرابلسده ايكنجى بيكباشى حقى افندى

اوننشنجى لوا اركانى

ميرلوا بكر سامى پاشا

سوارى يكرمى طقوزنجى الايى

بولنديغى محل
ميرالاى
برنجى بيكباشى
الاى امينى

قائممقام
ايكنجى بيكباشى

اوتوزنجى سوارى الايى

بولنديغى محل
ﻃﺮابلس ميرالاى شاهين بك
برنجى بيكباشى
الاى امينى

قائممقام
ايكنجى بيكباشى

بشنجى طوپجى لواسى اركانى

ميرلوا

سيارهٔ طوپجى الايى

شامده
درعيه ده
شامده
«
«
«

ميرالاى عبد الستار بك
برنجى بيكباشى محمود افندى
اوچنجى بيكباشى سعيد افندى
طاغ طابورى بيكباشيسى اسحق افندى
بيكباشى عمر بك

مجيدى ٤
٥

درعيه ده
شامده
حمصده
شامده
عكاده

قائممقام مصطفى بك
ايكنجى بيكباشى فخرى افندى
دردنجى بيكباشى شكرى بك
جبخانه بيكباشيسى امين افندى
قلعه طوپجى بيكباشيسى شاكر افندى

الاى امينى توفيق افندى

بشنجی قول اردوی همایونه منسوب مقدما اولان ایکنجی قول اردوسنك فرقه و لوالرله الای و طابورلری قوماندانلرینك اسامیسی

یکرمی اوچنجی فرقه

شامده	قوماندانی فریق کریم پاشا	بنجیه ٣		یاور حرب ملازم ثانیسی محمود افندی

فرقهٔ سکسنجی لواسی

شامده	قوماندانی میرلوا جاوید پاشا

سکسن طقوزنجی الای

مرکزی شام	قائممقام محمد بك ایکنجی طابور بکباشیسی مصطفی افندی	شام	برنجی طابور بکباشیسی محمد اغا اوچنجی طابور بکباشیسی احمد افندی
	دردنجی طابور بکباشیسی		

طقسانینجی الای

مرکزی طرابلس جبله [illegible]	قائممقام وهبی بك ایکنجی طابور بکباشیسی اسماعیل افندی	مرکزی طرابلس حمص	برنجی طابور بکباشیسی حسن اغا اوچنجی طابور بکباشیسی فائق بك
	دردنجی طابور بکباشیسی		

فرقهٔ التنجی لواسی

قدس	قوماندانی میرلوا صالح پاشا

طقسان برنجی آلایی

مرکزی عکا جنین قنیطره

قائممقام
ایکنجی طابور بیکباشیسی حمدی افندی

مرکزی عکا بعلبک

برنجی بیکباشیسی محمد افندی
اوچنجی طابور بیکباشیسی نوری افندی

دردنجی طابور بیکباشیسی

طقسان ایکنجی آلایی

مرکزی قدس غزه خلیل الرحمن

قائممقام احمد شکری بک
ایکنجی طابور بیکباشیسی

مرکزی قدس نابلس

برنجی طابور بیکباشیسی صادق آغا
اوچنجی طابور بیکباشیسی رفعت افندی

دردنجی طابور بیکباشیسی

یکرمی دردنجی فرقه‌سی

حلب | قوماندان وکیلی | میرلوا اجانجی عارف پاشا

قرق یدنجی لواسی

حلب | قوماندان وکیلی | میرالای اسماعیل بک

طقسان اوچنجی آلایی

مرکزی حلب کلیس اسکندرون

قائممقام
ایکنجی طابور بیکباشیسی مصطفی افندی

مرکزی حلب انطاکیه

برنجی طابور بیکباشیسی رضا افندی
اوچنجی طابور بیکباشیسی زهدی افندی

دردنجی طابور بیکباشیسی

طقسان دردنجی آلایی

مرکزی لاذقیه حما معرة النعمان

قائممقام احمد خلوصی بک
ایکنجی طابور بیکباشیسی محمد علی افندی

مرکزی لاذقیه ادلب

برنجی طابور بیکباشیسی کامل افندی
اوچنجی طابور بیکباشیسی شکیب افندی

دردنجی طابور بیکباشیسی

قرق سكزنجی لواسی

مركزی	قوماندان وكیلی میرالای مصطفی ساطع بك

طقسان اتنجی آلایی

مركزی اورفه عینتاب بیره جك	قائممقام شكری بك ایكنجی بیكباشی عثمان ادیب افندی	مركزی اورفه مرعش	برنجی بیكباشی حسن آغا اوچنجی بیكباشی سید محمد افندی

دردنجی بیكباشی

طقسان التنجی آلایی

مركزی المنه ترسوس قوزان	قائممقام احمد بك ایكنجی بیكباشی محمد آغا	مركزی المنه البستان	برنجی بیكباشی امیر افندی اوچنجی بیكباشی احمد افندی

دردنجی بیكباشی

بشنجی قول اردوی همایونه منسوب اولان قرق سكزنجی قول اردوسینك فرقه قولی آلایلری و طابورلر قوماندانلرینك اسامیسی

اوتوزبشنجی فرقه سی

عكا	قوماندان وكیلی میرلوا سلیمان پاشا

التمش طقوزنجی لواسی

طرابلس	قوماندان میرلوا احمد مظهر پاشا

یوز اوتوزنجی آلایی

مركزی شام نواحی بیروت صیدا	قائممقام حسنی بك ایكنجی بیكباشی عارف افندی	مركزی شام نواحی	برنجی بیكباشی محمد افندی اوچنجی بیكباشی خلیل افندی

دردنجی بیكباشی

یوز اوتوزنجی کرینجی آلایی

مرکزی حمص جبله طرطوس طرابلس	قائممقام نزهت بك ایکنجی بیکباشی علی رضا افندی دردنجی بیکباشی	مرکزی حمص	برنجی بیکباشی وهبی افندی اوچنجی بیکباشی سلیمان افندی

یتمشنجی لواسی

قدس	قوماندان میرلوا سلیمان پاشا

یوز اوتوز طقوزنجی آلایی

مرکزی قدس عکا حوران	قائممقام عبد القادر بك ایکنجی بیکباشی محمد افندی دردنجی بیکباشی	مرکزی قدس جنین	برنجی بیکباشی محمد افندی اوچنجی بیکباشی

یوز قرقنجی آلایی

مرکزی نابلس غزه خلیل الرحمن	قائممقام محمد بك ایکنجی بیکباشی بکر افندی دردنجی بیکباشی	مرکزی نابلس نابلس	برنجی بیکباشی لطیف افندی اوچنجی بیکباشی یوسف افندی

اوتوزنجی فرقه‌سی

اورفه	قوماندان وکیلی میرلوا عثمان حقی پاشا

یتمش برنجی لواسی

لاذقیه	قوماندان میرلوا حسن پاشا

یوز قرق برنجی آلای

مرکزی انطاکیه کلیس اسکندرون

قائممقام حسیب بك
ایکنجی بیکباشی محمد حلمی افندی

مرکزی حلب ادلب

برنجی بیکباشی محمد مراد افندی
اوچنجی بیکباشی محمد صالح بك

دردنجی بیکباشی

یوز قرق ایکنجی آلای

مرکزی ادلب حما معرة النعمان

قائممقام یوسف بك
ایکنجی بیکباشی عمر افندی

مرکزی لاذقیه ادلب

برنجی بیکباشی شفیق افندی
اوچنجی بیکباشی توفیق بك

دردنجی بیکباشی

یتمش ایکنجی لواسی

اطنه

قوماندان وکیلی میرالای حقی بك

یوز قرق اوچنجی آلای

مرکزی مرعش عینتاب بره جك

قائممقام محمد خلوصی بك
ایکنجی بیکباشی نشئت افندی

مرکزی اورفه

برنجی بیکباشی محمد حلمی افندی
اوچنجی بیکباشی اسماعیل افندی

دردنجی بیکباشی

یوز قرق دردنجی آلای

مرکزی البستان ترسوس قوزان

قائممقام حسن بك
ایکنجی بیکباشی سعید افندی

مرکزی اطنه البستان

برنجی بیکباشی حسن افندی
اوچنجی بیکباشی سلیمان افندی

دردنجی بیکباشی

قاموس صحیه

بولندیغی محل

شامده اردو سرطبیبی میرالای حسن بك

ش... سیاطبوبجی الایی سرطبیب میرالای تنیل بك

﴿ مرکز خستهخانه‌سی طبیب ثانیسی
﴿ قائممقام اسحق بك

ترسه ﴿ اوتوزدردنجی الایی نظامیه طبیبی
﴿ قائممقام پوستوس بك

شامده ﴿ مرکز خستهخانه‌سی سرجراحیسی
﴿ بیکباشی دیمتری دیمادی افندی

﴿ بیکباشی طبیب عزت بك

محلی ٣ ٤

بولندیغی محل

طبیب اول میرالای نیقولاکی بك

حلبده ﴿ حلب خستهخانه‌سی طبیب اولی
﴿ میرالای اسحق بك

بیروتده ﴿ بیروت خستهخانه‌سی طبیب اولی
﴿ قائممقام مرشوده ... کی بك

شامده اوتوزبشنجی نظامیه الایی طبیبی قائممقام نیقولاکی بك

﴿ مرکز خستهخانه‌سی جراحی باشیسی
﴿ بیکباشی عثمان افندی

٥ مدیری بیکباشی احمد افندی

مرکز خستهخانه‌سی

طبیب اول میرالای نیقولاکی بك
طبیب بیکباشی عزت بك
سرجراحی بیکباشی عثمان افندی
طبیب هوردوجیانی افندی
جراح صالح افندی
کاتب اول محمود افندی
اجزاجی ملازم اول حسن نظمی افندی

٤ طبیب ثانی قائممقام اسحق بك
مدیر بیکباشی احمد افندی
٥ اردو اجزاجی باشیسی بیکباشی دیمادی افندی
جراح اول محمد حلمی افندی
جراح حافظ افندی
اجزاجی خالد افندی
کاتب ثانی سعدالدین افندی

حلب خستهخانه‌سی

طبیب اول میرالای اسحق بك
جراح اول مصطفی وحید افندی
اجزاجی اول عبدی افندی
اجزاجی استفان افندی

طبیب ثانی قولاغاسی محمد شوقی افندی
جراح عبدالله حسن افندی
اجزاجی محمد امین افندی
مدیری قولاغاسی علی افندی

کاتبی منحل

بیروت خستهخانه‌سی

طبیب اول قائممقام طودوراکی بك
طبیب شکری افندی
جراح محمد سعید افندی
کاتب محمد رشید افندی

طبیب قولاغاسی مجید ملوسم افندی
جراح اول حسین افندی
جراح مجوس افندی
امام عبدالهادی افندی

پیادهٔ اوتوزاوچنجی آلایی

برنجی طابور طبیبی منحل
اجزاجی دیمتری افندی
جراحی خلیل افندی
اوچنجی طابور طبیبی قولاغاسی صادق افندی
اجزاجی نسیب افندی
جراحی مصطفی افندی

جراحی حافظ اسماعیل افندی
ایكنجی طابور طبیبی عثمان افندی
اجزاجی منحل
جراحی محمد خلیل افندی
دردنجی طابور طبیبی دولت افندی
اجزاجی لویس افندی

پیادهٔ اوتوزدردنجی آلایی

برنجی طابور طبیبی یوزباشی عثمان افندی
اجزاجی منحل
جراحی محمد حسین افندی
اوچنجی طابور طبیبی قولاغاسی یوسف افندی
اجزاجی محمد امین افندی
جراحی ابراهیم افندی

جراحی محمد افندی
ایكنجی طابور طبیبی قائممقامی فتوس بك
اجزاجی سیمون افندی
جراحی عبدالله افندی
دردنجی طابور طبیبی منحل
اجزاجی پنایوط افندی

پیادهٔ اوتوزبشنجی آلایی

برنجی طابور طبیبی قولاغاسی یوسف افندی
اجزاجی قسطی افندی
جراحی عبدالقادر افندی
اوچنجی طابور طبیبی قائممقام نیقولاكی بك
اجزاجی عبدالله افندی
جراحی حسن تحسین افندی

جراحی اسماعیل افندی
ایكنجی طابور طبیبی نائلی افندی
اجزاجی الیاس افندی
جراحی صالح افندی
دردنجی طابور طبیبی یوزباشی محمد علی افندی
اجزاجی سلیم افندی

پیادهٔ اوتوزآلتنجی آلایی

برنجی طابور طبیبی بكباشی احمد توفیق افندی
اجزاجی پترو افندی
جراحی یعقوب افندی
اوچنجی طابور طبیبی محمد ظریف افندی
اجزاجی دنیالس افندی
جراحی صفوت افندی

جراحی توفیق افندی
ایكنجی طابور طبیبی یوزباشی الیاس افندی
اجزاجی خلیل افندی
جراحی حسین افندی
دردنجی طابور طبیبی یوزباشی احمد افندی
اجزاجی جرجی افندی

پیادهٔ اوتوز یدنجی آلای

برنجی طابور طبیبی یوزباشی ایسای افندی	جراحی فرهاد افندی
اجزاجی استرتیوس افندی	ایكنجی طابور طبیبی قولمین بكر افندی
جراحی امین احمد افندی	اجزاجی فلیپ افندی
اوچنجی طابور طبیبی محلول	جراحی مصطفی افندی
اجزاجی حسین عثمان افندی	دردنجی طابور طبیبی حسن افندی
جراحی نجیب محمد افندی	اجزاجی طودوری افندی

پیادهٔ اوتوز سكزنجی آلای

برنجی طابور طبیبی	جراحی
اجزاجی	ایكنجی طابور طبیبی
جراحی	اجزاجی
اوچنجی طابور طبیبی	جراحی
اجزاجی	دردنجی طابور طبیبی
جراحی	اجزاجی

پیادهٔ اوتوز طقوزنجی آلای

برنجی طابور طبیبی	جراحی
اجزاجی	ایكنجی طابور طبیبی
جراحی	اجزاجی
اوچنجی طابور طبیبی	جراحی
اجزاجی	دردنجی طابور طبیبی
جراحی	اجزاجی

پیادهٔ قرقنجی آلای

برنجی طابور طبیبی	جراحی
اجزاجی	ایكنجی طابور طبیبی وقان افندی
جراحی شاكر افندی	اجزاجی واسیل افندی
اوچنجی طابور طبیبی	جراحی
اجزاجی	دردنجی طابور طبیبی راشد افندی
جراحی محلول	اجزاجی دیمتراكی افندی

سواری یكرمی بشنجی آلای

طبیبی قولاغاسی علی افندی	جراحی حسن افندی
جراح عبدالكریم افندی	اجزاجی موسی فاكیانی افندی

اجزاجی الیاس نعوم افندی

سواری یکرمی التنجی الایی

طبیبی قولیسار مصطفی کامل افندی
جراحی اسماعیل حقی افندی
جراحی نوری افندی
اجزاجی ادیب افندی
اجزاجی محمد شوکت افندی

سواری یکرمی یدنجی الایی

طبیبی نعوم بدور افندی
جراحی محمد وصفی افندی
طبیبی قولمین خرار وسی افندی
اجزاجی یوسف انطون افندی
دیکری انطون افندی

سواری یکرمی سکزنجی الایی

طبیبی قولمین اسماعیل افندی
اجزاجی منحل
جراحی منحل
منحل

سواری یکرمی طقوزنجی الایی

طبیبی یوزباشی مصطفی صادق افندی
جراحی منحل
طبیب خلیل افندی
اجزاجی میخلاکی افندی

سواری اوتوزنجی الایی

طبیبی خالد افندی
اجزاجی منحل
جراحی منحل

برنجی طابور طوپجی الایی

طبیبی میرالای تمبل بک
جراحی شاکر افندی
اجزاجی ژوزف افندی

ایکنجی طابور طوبجی الایی

طبیبی بیکباشی جرجی افندی | جراحی اسماعیل افندی
اجزاجی یورکی افندی

اوچنجی طابور طوبجی الایی

طبیبی علی افندی | جراحی علی افندی

درنجی طابور طوبجی الایی

طبیبی یوسف افندی | جراحی عثمان شاکر افندی
اجزاجی عبد الله حلمی افندی

عکا قلعه سی

طبیبی | جراحی خالد افندی
اجزاجی

طقوزنجی نشانجی طابوری

طبیبی پرتو افندی | جراحی محلول
اجزاجی محلول

اوننجی نشانجی طابوری

طبیبی بیکباشی یانی یورکی افندی | جراحی حاجی محمد افندی
اجزاجی محلول

اقلام دوائر همایون

تحریرات قلمی

باشکاتب عزت افندی
صنف ثانی مصطفی پاشا
صنف ثالث عثمان افندی
ملازم رضا افندی

ثالثه

صنف اول علی رمزی افندی
صنف ثانی عصمت افندی
صنف رابع علی افندی
ملازم محلل

ثانیه ٥

ملازم محلل

مجلس قلمی

باشکاتب صادق افندی
صنف ثالث ابراهیم افندی
ملازم رشید افندی

ثانیه ٥

صنف ثانی رفعت افندی
صنف رابع خالد افندی
ملازم رجب افندی

ملازم محلل

ژورنال قلمی

باشکاتب رضا افندی
صنف ثانی امین افندی
صنف رابع عبدالحفیظ افندی
ملازم عارف افندی
ملازم نندری افندی

ثالثه

صنف اول ابراهیم افندی
صنف ثالث یحیی افندی
صنف رابع رشید افندی
ملازم محمود افندی
ملازم صالح افندی

نظامیه یوقلمه‌سی

یوقلمه‌جی نوری افندی
صنف اول نهاد افندی
صنف ثالث محلل
صنف رابع صبری افندی
ملازم محمود افندی

ثالثه
خامسه

صنف اول خلیل افندی
صنف ثانی یسن افندی
صنف رابع عبدالعزیز بک
ملازم عزالدین افندی
ملازم ادیب افندی

رابعه

[illegible] قلمی

باشکاتب محمد افندی	رابعه	صنف اول شفیق افندی
صنف ثانی نوری افندی		صنف ثالث صالح افندی
صنف رابع غالب افندی		ملازم سلیم افندی

روزنامچه قلمی

باشکاتب محمد افندی	ثالثه	صنف ثالث علی بك ثالثه
صنف رابع محمود افندی		ملازم اشرف افندی

ملازم منحل

نفوس قلمی

باشکاتب علی افندی	رابعه	صنف ثالث خلیل افندی
صنف رابع جلال الدین افندی		صنف رابع رفعت افندی

ملازم خلیل افندی

ملازم قاسم افندی

ملازم منحل

ألويه طالحقه

شامر سحاغي

لوایه دائر معلومات

شام سنجاغی وسط دائرهٔ ولایتده واقع ودوماونك وجبل دروز ایله وادی العجم حصبیا راشیا بعلبك وبقاع العزیز قضالرندن مركب اولوب مركز اداره‌سی قابلیت واهمیت موقعیه وجسامتجه آسیا قطعه‌سنده موجود بلاد عثمانیه‌نك اك مشهورلرندن وبلكه‌ده برنجیسی بولنان وجمعًا (٢٦٨٣٥) خانه ایله (٣٩٥٣٤) نفوسی شامل اولان نفس شام شریفدر. (نفوسك مقداری تحریر املاك قیدینه مطابق ایسه‌ده حقیقت حاله بك موافق دكلدر چونكه شام شریفده بوكونكی كون یوز بیكدن زیاده نفوس تخمین اولنیور) شام كه نام قدیمی دمشقدر یالكز اولاندكل هم ولایتك هم‌ده بشنجی اردوی همایونك مركزی اولدیغی جغرافیا (٣٣) درجه (٢٠) دقیقه عرض شمالی ایله (٣٦) درجه (٤٠) دقیقه طول شرقیده وسطح بحردن (٢٤٠٠) قدم ارتفاعنده ودرسعادتدن (١١٠٠) كیلو متر وبعد مسافه‌ده بولندیغی كبی موقعاً ده جهت شرقیه وجنوبیه‌سی كشاده وممدود وجانب غرب وشمالی طاغلر ایله مسدود بر بیوك اووه‌ده وخصوصیله اوطاغلردن قاسیون (١) نام جبلك اتكنده كائندر وجوانب اربعه‌سی متجدد باغچه وبوستانلر ایله محاط ودرونده برده ناقیله بر نهر جاری اولوب (٦٤٥٠) متر یعنی تقریباً بر بچق فرسخدن عبارت اولان محیطنك صورت سطحیه‌سی دخی اویله بر غیر منتظم وطولانی شكل وهیئته مالكدركه ذكر اولنان جبل قاسیوندن قوش باقیشی كورینیشی عینیله اشبو دوز اووه‌نك لطیف المنظر اغاجلقلری اره‌سنده جهت جنوبیه‌یه طوغری بویننی اوزاتوب یاتمش بر عظیم الهیكل دوه‌یه بكزر نهر مذكور زیرده معلوماتده مرجوع بر قطعه خریطه‌سنده ده كوسترلدیكی وجهله شامك جهت غرب شمالیسنده واقع زبدانی قریه‌سی جوارنده بولنان منبعندن ظهور ایلدیكی وبراز اشاغیده عین الفیجه نهریله دخی برلشدیكی حالده نفس شهره كیرمزدن اول بر طاقم شعباته انقسام ایدوب انلردن بعضیسی جوار قرایه وقصوری درون بلده ده صو ترازولرینه محتاج اولمقسزین طبیعتیله هر موقعه صعود وجریان ایده بیلمك ایچون ارتفاعات مختلفه‌ده یاپلمش باشلیجه بش قول اوزره جریان ایدر وبو وجهله شهردن مرور ایلیان فضله‌سی جهت شرقیه‌ده عتیبه كولنی تشكیل ایلر

(١) بو جبلده بك كوزل جلا قبول ایدر بر نوع صاری سماقی طاش چیقاركه شام اولرینك تزییناتنده قوللانیلور.

(٢) — شامك هواسى يابس وفقط ارضى بياهك كثرتى حسبيله رطوبتليدر بنابرين هوا اكثريتى صحيه خصوصيتنه اعتدالنه كوره محافظهٔ صحت خصوصنده دقت واعتنا اولنور ايسه شام هواسى — بعضيلرك اعتقادى وجهله صحت ايچون مضر دكل بلكه نافع اوله بيلور اقليميه معتدل اولوب اكثر قيشلرى قارياغمديغى كبى ياغديغى زمانلرده ده دوامى وطول مدت يرده بقاسى اولمز واثناى صيفده شدت حرارتى نهايت (٣٠) دن (٣٦) درجه يه قدر چيقار

شامك باشليجه صنايع ومعمولاتى كفيه وملبوسات ومفروشاته متعلق انواع اقمشهٔ حريريه والاجه ديبا وصاليه بزى تعبير اولنان منسوجات قطنيه ومشلحلك يوك طوقومه لريله خرقه چياق معمولات سراجيه صدفكارى مرانغوزلق خرده كارى اوبه جيلق طاشجيلق وقيوجيلق صنعتاريله انواع حلويات وشكرلمه لر وقايسى پستللى كبى ماكولات اولوب منسوجاته ونشاسته وصابون وشيشه اعمالنه مخصوص متعدد كارخانه لريله دباغخانه لرى وبرده پموق ايپلكى چيقارر منتظم فابريقه سى موجوددر . (مقدما شامك قليچ تيمورجيلكيله چيليكلكى دخى پك مشهور ايمش ايسه ده برنجيسى دولت خونريزينك اعظم احتياجاتندن وبلكه مايه القياى بولنديغى جلدن تيمورلنك حين رجعتنده اوصنعتده كى ارباب مهارتى كاملا برابر آلوب كوتورمش اولمسيله وايكنجيسى دخى عربلره مخصوص اولان فن محوا اوله رق شمدى انجق نامليرى قاله بيلمشدر .)

معمارينك تدنياتى صره سنده وحواليسنك محصولات ارضيه سى قايصى اوزوم زيتون وسائر اثماراتيله بالجمله سبزه وحيواناته اكل ايتديريلان هرنوع خضروات اولوب ابنيه كراسته سيله احراق ايچون قوللانيلان قواق وسكوت اغاجلرى كبى اشجار غير مثمره سيده چوقدر —

(٢) برده نهرينك شويك بيوك كثافت وهمتلريله وجوده كتورلمش اولان تقسيماتنى بعضيلر يونانيلره وبعضيلر روماليلره اسناد ايدرلر ايسه ده شامك شهر شعار اولان نزهت ولطافت موقعيه سى اسباباً لساساً اطراف اربعه سنده كى صورت طبيعيه سى دلنشين بغچه وبوستانلر ايله خانه لرنده بولنان كوناكون سلسبيللى وحوضلى حولى وقاعه لردن عبارت وبونلرده اشبو تقسيمات ومجارى منتظمه سايه سنده كمال سهولتله حسن استعماله قابليتلى برصو يوزندن حصوله كلمش شيلر اولوب شهرك اويولده كى شهرتى ايسه پك اسكى زمانلردن برى موجود وحتى يونانيلر نزدنده سوريه فتوحاتندن اول معلوم بولنمسنه نظراً حقيقت حالده اثار مذكوره پك قديم اولمق لازمكلور

— شهرك آثار مدنيت ومعموريتيله ابنيه ومواقع مشهوره سنه كانجه بيروته ايشلر بر منتظم
ديلژانس قومپانياسی يوليله (زيرده اشبو يوللك برقطعه مقطع خريطه سيله اوزرنده كی
تعريفاته مراجعت اولنسون) حمص وطرابلسه برعربه طريقی طائفهٔ مسلمه وغير مسلمه يه
مخصوص ابتدائی واعدادی مكتبلری براصلاحخانه سی بركتبخانهٔ عموميسی بر رعسكری
رشديه واعداديه مكتبی بری منتظم اوله رق عسكری يه ديكری بلديه يه عائد بر ديكری ده
لازاريستلره منسوب اوچ باب خستهخانه سی برملت باغچه سی برده دروننده عربجه
لسان اوزره اجرای لعبيات اولنور كوچوك تياتروسی برخراب سورايله برقلعه سی اكثريسی
خانه ودكانه وسائر شكل وصورتلره تحول ايتمش برچوق خراب جوامع ومدارسی ملل غير مسلمهٔ
مخصوص كليسا وحورالری اكثريسنك اوزری تخته سقف وبعضيسی طاش كمرلر ايله مستور
جسيم چارشولری كبير وصغير خانلری سوق الخيل ايله باب توما محله لرنده بر رهوتلی دلنشين
حماملری جهت غربيه سنده وملت باغچه سی جوارنده اولديغی معمور بر حكومت قوناغی ايله
انك ايكی جانبنده پوليس پوسته وتلغرافخانه ومطبعه ولايت ايچون ايكی دائرهٔ مخصوصه سی
قلعه جوارنده واسع ميدانلی بر دائرهٔ عسكريه سی انك جهت غربيه سنده سواری وپياده
طوپچی عسكری ايچون بشقه بشقه قشله لری بری ميدانده ديكری باب توماده كائن
ايكی بيوك عسكری قره غولخانه سی وخارج شهرده كوك ميدانده برخستخانه ايله برقشله سی
واردر .

— ولايته دائر معلومات صره سنده ده ذكر اولنديغی كبی شامك قديم برشهر در
بنابرين برخيلی آثار عتيقه سی ده بولنمق لازم كلور ايسه ده بنالرنده اوته دنبرو طوپراق
كليله استعمال اولنه كلديكندن مرور زمان ايله بونلرك يكديكری اوزرينه متراكم انقاضندن
زمين شهر (درجانی عماره قيمريه شاغور وقنوات كبی محلات قديمه مواقعنده نمايان
اولديغی وجهله) برارتفاع حاصل ايتمش وبوصورتله كذلك اكثريا اثنای حفرياتده
بعض عمودلر ايله بنا طاشلری ظهور ايتمسندنده تحقق ايلديكی اوزره ابنيهٔ قديمه طپراق
آلتنده قالمش ولعله ميدانده بولنان اومثللو آثار انجق مذكور سور وقلعه وجامع
اموی ايله (جامع مذكورك معبد قديم محلی وسطنده كی قبه محلندن عبارت اولوب طولانی
ايكی جناحی صكره دن علاوه اولنمشدر برده جامع مذكورك عصرونيه طرفنده كی قپوسی
طريقنده بولنان نردبان يانده موجود جسيم وقديم عمودلر اوزرينه مؤسس بربنا

خرابه سی واردر که معبد قدیم تفرعاتندن اولدیغی مظنوندر اشبو خرابه الیوم ایچ قلعه ده اولوب ابنیه اره سنده بولندیغی جهتله وجودینی یرلی اهالیدن پك چوق کیمسه‌لر بیله بیلمز) بعض حکمسز خرابه‌لردن عبارتدر .

بونلردن سوای که الیوم حال خرابیده در شهرك زمان تأسیسندن باقی قالمه آثار اسکی براثر اولوب جامع اموینك ارامیون زماننده الحمر رامون نام معبودك هیکلکاهی ایکن مؤخراً یونانیلر طرفندن حال حاضری اوزره تأسیس و روما قیصرلرندن ارقادیوس زماننده کلیسایه تحویل اولندیغی کبی ملت اسلامیه‌نك شامی استیلاسیندن صکره دخی جامع حالنه صوقلمرق عبدالملك ابن مروان زماننده صورت مکمله ده تعمیر وتوسیع ایدلمشدر وقلعه ایسه ظن اولندیغنه کوره حکومت اسلامیه‌نك اوان بدایتنده انشا قلنمش اولوب صکره‌دن کوریلان لزوم واحتیاجه بناءً ٦١٤ تاریخنده ملك العادل طرفندن مجدداً اعمار وانشا

— حاصبیا قضاسی : شامك جهت غرب جنوبیه‌سنده وجبل الشیخك اتکنده کائن اولوب مرکز حکومتی نفس حاصبیا قصبه‌سیدر که شامه اون التی ساعت مسافه‌ده در . اشبو قضانك باشلیجه محصولات ارضیه‌سی حنطه شعیر سیسام مرجمك بقله زیتون دخان اوزوم وانجیردن عبارت اولوب جهت غربیه‌سنده بعض اورمانلری وبرده طرف حکومتدن طالبلرینه الزام ایدیلور حمر معدنی اولدیغی کبی حاصبیا قصبه‌سندن نبعان ایدر بر کوچوك نهری واردر .

— راشیا قضاسی : شامك جهت غربیه‌سنده وجبل الشیخك اتکنده واقع اولوب مرکز حکومتی شامدن اون ایکی ساعت بعد ومسافه‌ده کائن اولان نفس راشیا قصبه‌سیدر . راشیا قضاسنك هواسی موقعنك ارتفاعندن ناشی سرد و بنابرین موسم شتاسی شدتلیجه در خصوصیله اوموسمده جبل الشیخدن کلان سیلارك عیجا وکفرقوق ونفس راشیا حوالیسنده تشکیل ایلدیکی بر طاقم کوللر روبتا اثنای صیفده تعفناتلریله هوایی افساد وتوخیم ایلدکلرندن اوحوالیده یازین دخی سیتمه وحما کبی خسته‌لقلر چوقجه وقوعبولور .

باشلیجه محصولات ارضیه‌سی حنطه شعیر مرجمك بقله دخان زیتون اوزوم وسائره‌دن عبارت وصناعیه‌سی حریر محصولی عبا ایپلك وقیل طوقمالر کبی عادی شیلردر .

— وادی العجم قضاسی : وادی العجم وادی البرده واقلیم بلان ناحیه‌لرندن مرکب

وشامك جهت غربيه سنده اولوب مركز قطنا قصبه سيدركه جبل شيخك شام جهتنده اتكنده وشامه درت بچق ساعت مسافه ده در . بو قصبانك دخى باشليجه محصولات ارضيه سى حنطه شعير مرجمك نخود بقله جلبان سيسام زيتون اوزوم المه نار وقايسى وبادم وسائر فواكهدن ومعمولاتى يموق چارشبله بلدى بزى وعبا وقنايه دبلات كندر ايله نماز سجاده لرى وغايت ظريف وطيانقلى برنوع حصيردن عبارتدر وذكرى سبق ايدن بردى دن ماعدا بردى الاعوج نام نهرى واردركه جبل الشيخده بيت الجن نام قريه جوارندن نبعان ايدوب واثناى راهده سعلى قريه سى جوارنده عين الطيبه تسميه اولنان ديكر بر منبع قاريشوب شامك جهت جنوبيه سندن معوجا مرور ايتدكدن صكره شرق طرفنده هيجانه كولنى تشكيل ايدر وصيدايه قدر تمديد اولنمق اوزره مجددا تسويه اولنان شوسه طريقنك برقسمى درون قصبادن مرور ايلركه بونك نفس شامدن معضميه قريه سنه قدر اولان پارچه سى اكمال اولنمشدر وكفر حور ايله طيبه داريا وسوق وادى بردى قريه لرى جوارنده دخى بعض آثار عتيقه سى موجوددر .

— بقاع العزيز قضاسى . شامك جهت غرب شماليسنده غايت منبت ومحصولدار وجبل لبنان ايله جبال شرقيه سلسله لرى ميانده كائن براووه دن متشكل اولوب مركز حكومتى شامدن اون ايكى ساعت بعد ومسافه ده واقع معلقه قصبه سيدر . اشبو قضانك محصولات ارضيه سى كليتاوجه حنطه شعير مصر ودارى ايله مرجمك نخود كوشنه بقله وانواع سبزه وميوه لردن عبارت اولديغى حالده كنديسنى وجبل لبنانى اداره يه كفايت ايتدكدن بشقه خارجه ده صرف اولنور وصناعيه سى احتياجات محليه يه كافى بعض برلو منسوجات اولوب زحله ومعلقه نلمه تيمور چيلك نجارلق قيو مجيلق ودباغلق صنعتلرى مشهوردر وسحمر ومجدل قريه لرنده برحمر معدنى وقب الياس ايله مجدل وعنجر قريه لرنده آثار عتيقه دن بعض قلعه خرابه لرى واردر ودرونندن مرور ايدن بيروت ايله شام بيننده كى ديلژانس عربه سى طريقيله ماعدا اشتوره نام موقعندن بعلبكه قدر ممتدا وله رق لغو اولنوب يكيدن انشا اولنمق اوزره متروك مسافه سى اكمال ايدلمش اولان برشوسه طريقى ومعلقه ايله اشتوره ده دخى بر شراب فابريقه سى موجوددر . وانهارى مذكور اووه دن التى شعبه اوزره جريان ايتدكدن صكره ساحلده صور جوارنده نهر كبيره منصب اولان ليطانى نهريدر .

- دوما قضاسی . شامك شرق شمالیسنده کائن وبری مرج وبرغوطه ودیگری جبل نامیله اوچ ناحیه دن مرکبدر . مرکزی شامه ایکی بچق ساعت مسافه ده بولنان دوما قصبه سی اولوب باشلیجه محصولات ارضیه سی حنطه شعیر نخود داری مرجمك کوشنه بیقیه جلبان حلبه سیسام اوزوملك بقله وسائره دن ومحصولات صناعیه سی احتیاجات داخلیه سنه کافی منسوجات بلدیه دن عبارتدر . ومیاه جاریه سی برده نهری ایله شعباتیدر . واثار عتیقه دن اولق اوزره حران قریه سنده اوچ عدد جسیم عمود ایله ضمیر قریه سنده برخراب قلعه سی موجوددر وحمص یولنك شامدن تبکه قدر اولان شعبه سی قضا داخلنده اولوب اشبو یولك کذرکاهنده ومرکز قضایه یارم ساعت مسافه ده واقع قصیر نام موقعده بر باب جسیمجه عساکر ردیفه دپوسی واردر .

- نبك قضاسی . شامك شرق شمالیسنده کائن اولوب مرکزی شامه اون اوچ ساعت مسافه ده بولنان قاره قریه سیدر (اشبو قضا مقدما جبل قلمون قضاسنه ملحق ایکن بچن سنه اورادن تفریق وتشکیل اولنمش ومحلندن الناان جدول برکونه معلوماتی حاوی اولمدیغندن اولبابده بوقدرجقله اکتفایه مجبوریت کلمشدر)

- جبل دروز قضاسی . شامك جهت جنوب غربیسنده حوران سنجاغی داخلنده ونفس شامه یکرمی ساعت بعد مسافه ده کائندر . جبل دروزك هواسی لطیف اولوب محصولات ارضیه سی حنطه شعیر داری توتون کرسنه جلبان واوزوم مثللو شیلردن عبارتدر . وبعض جهتلرنده بیوك میشه اورمانلری موجوددر . وقضانك ماء جاریسی وصو منبعلری غایت قلیل اولدیغندن اهالی یغمور صوینی استعمال ایدرلر . وشهبا وقنوات وسیع قریه لرنده اثار عتیقه بولنور (اشبو قضا مقدما حوران سنجاغنه ملحق ایکن بچن سنه اجرا اولنان تشکیلات واصلاحاتنده شام سنجاغنه ربط والحاق اولنمشدر)

- بعلبك قضاسی - شامك جهت شمالیه سنده کائن اولوب مرکز حکومتی اکا اون سکز ساعت بعد مسافه ده واقع نفس بعلبك قصبه سیدر . قضانك حنطه شعیر مرجمك نخود ودها سائر ذخائر وحبوباتدن عبارت اولان

ایضاحات
متره
١٠٦٠ درون خریطه ده کوستریلدیکی وجهله برده نهرینك ایکی منبعندن زبدانی منبعنك سطح بحردن ارتفاعی
٠٨٧٠ دیکری عین الفیجه منبعنك سطح بحردن ارتفاعی
٠٩٧٢ نهرك سوق وادی برده قریه‌سنده‌کی مجراسنك سطح بحردن ارتفاعی
٠٦٨٨ نهرك درون نفس شامده‌کی مجراسنك سطح بحردن ارتفاعی
برده نهرینك مجرای اصلیسی ایله شعباتنی ارائه ایدن اشبو خریطه
ولایت سرمهندسی بشاره افندی طرفندن ترتیب و تنظیم اولنمشدر
مقیاس

محصولات ارضیه سنڭ احتیاجات داخلیه دن فضله سی جبل لبنانه صرف و اخراج اولنور   و محصولات صناعیه‌سی بعض قبا منسوجات اولوب بعلبك جوارنده کی سمند حصوله کلان ایرماق کبی برطاقم انهار صغیره سیده موجوددرکه بونلرك الڭ بیوکی نامنه منسوب اولدیغی قریه دن نبعان وجهت شمالیه‌یه طوغری جریان ایدن لبوه نهریدر و بقاع العزیز قسمنده ذکر اولندیغی وجهله قضا داخلنده برده ناتمام شوسه واردرکه نفس بعلبکدن معلقه‌یه قدر مسافه‌سی اوتوز بش کیلومترودر   و نفس بعلبکدن راس العین موقعنه قدر بش کیلومترولق ایکی کناری اغاجلی بر شوسه طریقی موجوددر .

بعلبك قدیماً رومالر ایله لاتینلر بیننده بلدة الشمس دیمك اولان هلیوپولیس نامیله معروف اوله رق نصل کمال معموریتله شهرتشعار ایمش ایسه الیومده اثار عتیقه‌جه الڭ مشهور مواقعدندر   واو مثللو اثاری اگرچه تدمرده کیلر قدر کثرتلی و کلفتلی دکل ایسه ده جسامت و عظمت و نفاست مصنوعیتده حقیقة نوادر عجایب عالمدن معدوددر .

شهرك اصل اثار عتیقه موقعی طولانیجه بر مربع تشکلنده سور ایله محاط اولوب اشبو سورك تشکیل و ترکیب ایدن احجار ایچنده اوقدر جسامتلیلری واردرکه کیمی اوتوز و اوتوز بش قدم طول ایله طقوز قدم و خصوصیله خارجده مقلعنده بولنان برقطعه‌سی التمش التی قدم طول ایله طقوز قدم عرضنده‌در   بنابرین بو طاشلرك فوق العاده جسامتلریله برابر صحانکه بر اوسته الیشتیله کورلجه یونتیلدقدن صکره محلنه کمال سهولت   وعدم اهمیتله یرلشدیریلوب یرمش عادتا کورسیلك طاشلکی فن جراثقالك الڭ مکمل الاتی وسائط کوه برانداز انه سیله بیله استحصالی غیر قابل بولنان و صنعیتلری کورلدکده همت و قوت بشریه‌نك درجهٔ علویت اقتداری محیرانه اولمامق ممکن دکلدر .   مذکور سورك داخلی ایسه دوزلمش دیرلك یاشلقلریله طبیعی براغنه کوملمش کورسیلر قیرلمش عمودلر و کمر و قبه تقندیلری کبی برچوق انقاض ایله مالی اوله رق مع مافیه بو انقاض ایچنده معبد کبیر و ژوپیترك معبدی و روما ایمپراطورلرندن (انتونین لوپیوس) نك بنا کرده‌سی اولان معبد الشمس مثللو هنوز کاملا منهدم اولمامش بعض اثارده موجوددر .   بو اثار عتیقه‌دن کیمی روما لیلر ایله روملره و کیمی فنیسیالیلره منسوب ایسه ده ایچلرنده رسم و صورتلرینك غایت قبا و ساده بولنمسنه نظراً عصرلردن قدیم اولدقلری استدلال اولنمش بعض اثرلرده بولنمقده اولدیغندن بعلبکك الڭ قدیم زمانلردن بری معمور بر شهر اولدیغی آکلاشلمشدر

مأمورين لوا

مجیدی

متصرف ادهم پاشا — روم ایلی بکلربکیلکی — ٢

نائبی کاظم افندی — بلاد خمسه

محاسبه جی حاجی تحسین بك

اوقاف محاسبه جیسی عبد القادر افندی — ثانیه

مفتیسی السید محمود افندی — بلاد خمسه — ٢

نقیب الاشراف عجلانی زاده احمد افندی — ازمیر پایه‌سی

تحریرات مدیری سلیمان حلمی بك

مجلس ادارهٔ لوا

مجیدی

رئیسی متصرف

اعضای طبیعیه‌سی: نائب، مفتی، محاسبه جی، نقیب الاشراف، اوقاف محاسبه جیسی، تحریرات مدیری

اعضای منتخبه:

جوابرلی زاده امیر محمد پاشا میرمیران — ٣

بارودی زاده محمد حسن بك — ثانیه

دالاتی زاده علی افندی — مدرس

روفائیل شامیه افندی — ثالثه

سلیم ایوب افندی — ثالثه

طبیخ زاده خضر افندی

اقلام

تحریرات قلمی

تحریرات مدیری

مسود خلیل بك — ثالثه

جزایرلی زاده زین العابدین بك

مبیضلر: عبد النبی بك، عمر حقی افندی

مسود حسام الدین افندی

مبیضلر: فهمی بك، عطا افندی — مدعی عمومی معاونلکی ضمیمه در، محی الدین افندی

مجلس ادارهٔ لوا کتبه‌سی

مجلس باشکاتبی امین افندی

رفیقی محمود افندی

مبیض ندیم بك

مقید رشید بك

مبیض توفیق افندی

لواء اوراق وطابعی

اوراق مأموری احمد افندی	رفیقی شاکر افندی

محاسبهٔ لواء قلمی

محاسبه‌جی

مصارفات کاتبی خلیل سامی افندی	یومیه کاتبی علی رضا افندی
واردات کاتبی الیاس عناجه افندی	معاشات کاتبی محمد صبری افندی
مصارفات کاتبی رفیقی عثمان افندی	واردات کاتبی رفیقی یوسف قدوم افندی
اوراق مقیدی محمد افندی	یومیه کاتبی رفیقی علی بك
معاشات کاتبی رفیقی محمد حلمی افندی	اوراق مقیدی رفیقی احمد افندی

دیکری یوسف رضا افندی

جرمیران وقاف مأمورلری

باشکاتب مصطفی افندی سباعی — رابعه

کاتب ثانی عثمان افندی	رفیق ثالث عبد القادر افندی

شامده دفتر خاقانی دائره‌سی

دفتر خاقانی مأموری علی کمالی افندی

باشکاتب علی رشاد افندی	رفیق ثانی محمود بك شهابی
شام طاپو کاتبی عبد الله افندی	جبل قلمون طاپو کاتبی حسن وفائی افندی
وادی العجم طاپو کاتبی سعید افندی	تحصیلدار اسماعیل اغا

تحصیلدار رشید اغا

تحصیلدار دائره‌سی

ولایت سرتحصیلداری

شام سرتحصیلداری حسین افندی	تحصیلدار عبد الرزاق افندی
تحصیلدار اسماعیل افندی	دیکری محمد افندی
دیکری احمد اغا	دیکری یوسف افندی
دیکری جاوید افندی	دیکری خضر افندی
دیکری جرجی افندی	دیکری الیاس افندی

محاکم شرعیه

باب قنوات محکمه‌سی

مدرس باشکاتب مکی زاده ابو الخیر افندی
مدرس مدیر مال ایتام دردری زاده عبد الرزاق افندی

بزوریه محکمه‌سی

نائبی حمزه زاده شاکر افندی
باشکاتبی اسطوانی زاده عبد الرحمن افندی

سنانیه محکمه‌سی

نائبی محاسن زاده سعید افندی
باشکاتب قدسی زاده ابو السعود افندی

میدان محکمه‌سی

نائبی الجی زاده زاهد افندی
باشکاتب نابلسی زاده سعید افندی

عماره محکمه‌سی

نائبی غزی زاده حسین افندی
باشکاتب برقاوی زاده راغب افندی

شام محکمه بدایت هیئتی

حقوق دائره‌سی

ثالثه — رئیسی محمد عزت بك

اعضا:
ثانیه ثانیسی — مردم بك زاده حکمت بك
ثالثه — جبران بحری افندی
مدرس — عطا زاده نجیب افندی

جزا دائره‌سی

حرمین — رئیسی مصطفی فائق افندی

اعضا:
مدرس — مرادی زاده موسی افندی
جبران شامیه افندی
سلیم شاوی افندی

رابعه — باشکاتب احمد نائلی افندی

حقوق کتبه‌سی

مسود حسنی افندی
ضبط کاتبی ابراهیم افندی
مبیض رشید افندی
مقید حسن افندی
ضبط کاتبی معاونی درویش افندی
مقید معاونی محمد افندی

جزا کتبه‌سی

مستنطق سعید افندی
ضبط کاتبی سلیم افندی
مقید عمر لطفی افندی
مبیض حقی افندی
مقید معاونی حافظ افندی
دیکری عزیز افندی

مدعی عمومی معاونلکی دائره‌سی

مدعی عمومی معاونی زکی افندی

مسعود عدوی زاده محمود افندی | مبیض بکری زاده عطا افندی

مقید سعید افندی

اجرا دائره‌سی | مقاولات محررلکی

اجرا مأموری عمر افندی | مقاولات محرری سلیم عنحوری افندی

محکمهٔ تجارتهٔ شام

رئیسی عبد الرحیم بدران افندی

اعضای دائمه:

عبد الله افندی چاکوش

روفائیل افندی عنحوری

باشکاتب انطون افندی

اعضای موقته:

محمد صالح افندی زعفرانجی

محمد رشید افندی الحفار

محمد افندی الورع

سلیم افندی بیطار

قلمی

باشکاتب

ابراهیم ترزی افندی | دیکری عبد القادر افندی

دیکری یوسف افندی | دیکری ابراهیم کحیل افندی

ترجمان سلیم افندی | مقید سلیم افندی

مبیض اسکندر افندی | ملازم یوسف افندی

طبابت قومسیونی

سرطبیب میرالای حسن بك

بیکباشی عزت بك | عظمه زاده محمد بك [مدرس]

قول اغاسی صادق افندی | اجزاجی باشی بیکباشی عثمان افندی

بلدیه طبیبی قوسینی افندی

مجلس بلدی

رئیسی مصطفی بك

معاونی کیلانی زاده سعید افندی مدرس	حسیبی زاده ابو السعود افندی مدرس
بهانی زاده حسین افندی مدرس	عظمه زاده محمد بك مدرس
مشهدانی زاده عبد الله افندی	الجی زاده عبد الرزاق افندی
تقی الدین زاده عبد الله افندی	قاری زاده عطا افندی
سیوفی زاده میخائیل افندی	قبوات زاده انطون افندی
حاخام باشی زاده روفائیل افندی	بیطار عثمان افندی
فرضی محمد افندی	ابنیه قلفه‌سی حناغناجه افندی

باشکاتب علی شفیق افندی

قلمی

باشکاتب

سقید قباقبی زاده احمد توفیق افندی	صندوق امینی کمال افندی
تحصیلدار سکاتبی نیقولا افندی	سیچی احمد افندی
قوچان کاتبی راغب افندی	فن تنظیرات مأموری تاکشا افندی
اوزان مأموری رسلان افندی	

بلدیه مأمورلری

بلدیه طبیبی قوسینی افندی	جراح سعید اغا
اجزاجی یوسف افندی	

[illegible]

مدیری قاسم اغا	کاتبی محمد افندی

چرتو مأمورلری

مأموری عبدو افندی	نفر ۲۹ | معاون مصطفی افندی

قرانتینه دائره‌سی

قرانتینه طبیبی بیاجینی افندی

بلدیه هیئتی

سرچاوش امین بك	خورشید اغا
محمد اغا جزایرلی	جمعه اغا
سعید اغا	احمد اغا حقی
محمود اغا	زاهد افندی
محمود اغا سوقیه	محمد اغا
رشید اغا	عبدو اغا
کرد احمد اغا	علی اغا
مصطفی اغا	الیاس افندی بغدادی

جمعیت خیریه هیئتی

(زیر ریاست حضرت ولایتپناهیده متشکلدر)

واردات شعبه سی

اعضا:

- هولو پاشا — روم ایلی بکلربکی
- مردم بك زاده علی بك — ازمیر
- محمد شریف افندی — ثانیه
- اوقاف محاسبه‌جیسی عبد القادر افندی — ثانیه
- قوتلی زاده مراد افندی — ثانیه
- سلطان زاده عبد القادر افندی
- حلبی زاده احمد افندی — مدرس
- محاسنی زاده سعید افندی — مدرس

اداره شعبه سی

- رئیس ثانی علاء الدین افندی — بلاد خمسه
- ادیب افندی — مدرس
- ایوبی زاده محمد علی افندی — مدرس
- کزبری زاده محمد سلیم افندی — درسعام
- احمد نائلی افندی — رابعه
- منیری زاده سعید افندی — مدرس
- امین افندی
- جابی زاده عثمان افندی — مدرس
- خلقی افندی یوزباشی
- مصطفی حکمت افندی
- منیر زاده صالح افندی — مدرس
- غزی زاده اسماعیل افندی — مدرس
- سنیی زاده احمد افندی
- مکاتب مفتشی طاهر افندی
- مطبوعات مأموری مصطفی افندی

اعضا

جمعیت کاتبی جلال الدین افندی

تلغراف و پوسته مأمورلری

مدیری حلمی افندی ثالثه

مخابره سرمأموری جعفر افندی	دیکری حقی افندی
دیکری عزیز افندی	دیکری وهبی افندی
دیکری عبدی افندی	دیکری حمدی افندی
لسان اجنبی و اتحاد پوسته سی مأموری سلیم افندی	پوسته مأموری نوری افندی

پوسته کاتبی عبد الرحیم بك

شام رسومات مدیریتی

مدیری علی رضا افندی ثالثه

کاتبی خلیل رشاد افندی — صندق امینی بکر صدقی افندی

شام ولبنانده ملل غیر مسلمه رؤسای روحانیه سی

روم انطاکیه بطریقی ابروسیوس افندی

روم قتولك بطریقی غریوریوس افندی

سریان بطریقی مرخصی اقلیمیوس یوسف داود افندی

ماروني بطریقی مرخصی خوری موسی کرم افندی

ارمنی قتولك مرخصی خوری یوسف افندی

خاخام باشی مرقاد وقلعی افندی

شام ولبنانده قونسلوسلر

انکلتره ویس قونسلوسی موسیو جبا ترجمان حنا عازر افندی ترجمان اوادیس افندی	[illegible]	فرانسه قونسلوسی موسیو قلیش قنچلاریه موسیو ادمون برتالیس ترجمان ابراهیم اده افندی ترجمان انطون شامات افندی ترجمان حبیب اده افندی	[illegible]
المانیا ویس قونسلوسی موسیو لوتیکه ترجمان بشاره اصفر افندی ترجمان سلیمان شمعون افندی	[illegible]	اوستریا و مجارستان ویس قونسلوسی موسیو برتران ترجمان جرجی مرزا افندی ترجمان جرجی نحاس افندی	[illegible]

امریقا	امریقا ویس قونسلوسی موسیو نامشاقه (صیف) ترجمان جرجی دمر افندی ترجمان میخائیل مخط افندی
ایران	باش شهبندر محمد صادق بك قانچلار حاجی جواد افندی رمضان ترجمان جرجی قاضی افندی ترجمان هرون عباده افندی ترجمان حاجی عباس رضا افندی ترجمان محمد نظام افندی
دانیمارقه	دانیمارقه ویس قونسلوسی موسیو سلیمون زاوی ترجمان سلیمون اسحق فارحی افندی ترجمان اسحق ابراهیم عدس افندی
ایتالیا	ایتالیا قونسلوسی موسیو پوزیتیانو ترجمان فرانسیس عزه افندی ترجمان البرتو بیاجینی افندی ترجمان حبیب مخط افندی ترجمان یوسف زنانیری افندی
اسپانیا	اسپانیا قونسلوسی موسیو اوسولینی ترجمان جرمانوس عرقتنجی افندی ترجمان جرجی زغیب افندی
یونان	یونان ویس قونسلوسی موسیو عبلا ترجمان خلیل قدسی افندی ترجمان جبران عبد النور افندی

مکاتب

مکتب اعدادیهٔ عسکریه

مدیری بیکباشی حسین حسنی افندی
کاتب محمد سعید افندی
جغرافیا خواجه سی یوزباشی عبد القادر افندی
ریاضیه خواجه سی یوزباشی عثمان افندی
فرانسزجه خواجه سی نادر افندی

ریاضیه خواجه سی قولاغاسی سلیمان افندی
منشئات خواجه سی یوزباشی خلقی افندی
رسم خواجه سی یوزباشی احمد خیری افندی
فرانسزجه خواجه سی معاونی یوزباشی صادق افندی
داخلیه ضابطی یوزباشی حسن اغا

داخلیه ملازمی عبد الرحمن افندی
امام عبد السلام افندی

عدد شاکردان
٧٢

مکتب مذکورك درسلری پروغرامی

(اوچنجی سنه) مثلثات ولغارتمه قوزموغرافیا ماکنه مبانی الانشا تاریخ عالم
املای فرانسوی کتابت رسم طرامه حسن خط فرانسوی
(ایکنجی سنه) هندسه تاریخ عالم تاریخ عثمانی فرانسزجه کتابت
حسن خط فرانسوی رسم طرامه (برنجی سنه) هندسهٔ مسطحه جبر
جغرافیا فرانسزجه کتابت حسن خط فرانسوی
مخرج دردنجی صنف درسلری درسعادت مکتب اعدادیسنده اوقونمقده در

عسکری رشدیه‌سی

معلمی	مدیری
رسم خواجه‌سی قولیسار عثمان افندی	عربی خواجه‌سی اولی احمد افندی
املا خواجه‌سی ملازم اول حبیب افندی	ریاضیه خواجه‌سی قولیسار محمد علی افندی
داخلیه ضابطی ملازم ثانی سلیم افندی	داخلیه ضابطی ملازم ثانی صالح افندی
فارسی خواجه‌سی بهاء الدین افندی	عربی خواجهٔ ثانیسی عبد الرحمن افندی

حسن خط خواجه‌سی حسن افندی

مکتب مذکورك درسلری پروغرامی

(اوچنجی سنه) منطق وتطبیقات قواعد عربیه هندسهٔ خطیه حساب جغرافیا
قواعد عثمانیه فرانسزجه املاء ترکی حسن خط رسم
(ایکنجی سنه) عربی فارسی فرانسزجه حساب جغرافیا املاء ترکی حسن خط رسم
(برنجی سنه قسم اول) عربی فارسی علم حال املاء ترکی حسن خط رسم
(قسم ثانی) حکایات قرائت وتحریری صرف ترکی اسماء ترکیه
تحریرله حسن خط

ملکیه رشدیه‌لری

مکاتب مدیری حمزه زاده السید محمود افندی بلا رتبه مجیدی ٢

چقماقیه مكتب رشدیه شاهانه‌سی

معلم اولی محمد زكی افندی	معلم ثانیسی مرعشی محمد افندی
ثلث معلمی	رقعه معلمی احمد مهدی افندی ثانیه
فرانسز معلمی صادق افندی	بوابی صالح اغا

مكتب مذكورده درسلرك پروغرامی

(صنف اول) مجموعهٔ رسائل اربعه كلستان بشنجی بابه قدر جبر جغرافیا تفاضل
هندسه اصول دفتری قواعد عثمانی وانشا فرانسزجه فذلكهٔ تاریخ عثمانی
خط رقعه (صنف ثانی) اظهار كلستان ایكنجی بابه قدر تسهیل حساب وجغرافیه
املا وانشا فذلكه خط رقعه فرانسزجه (صنف ثالث) بنا ومقصود
وعوامل قواعد فارسی مختصر حساب جغرافیادن اوروپا قطعه‌سی
خط رقعه وثلث ترجمه وانشا وقرائت (صنف رابع) صرف عربی
تعلیم فارسی قره جمله ایله اعمال اربعه خط ثلث واملا

(ملازمین) علم حال رسالهٔ اخلاق خط ثلث

مجموع شاكردان
١٠٨

مكتب مذكوره جوارنده كائن الملك الظاهر رشدیه مكتبی

معلم اولی محمد رشید افندی معلم رقعه احمد مهدی افندی ثانیه
معلم ثلث حسن افندی بوابی عبده اغا

مكتب مذكورده درسلرك پروغرامی

(برنجی صنف) عوامل ومقصود قواعد فارسی مختصر حساب رقعه خطی
املا وانشا زبدهٔ تاریخ قرائت (ایكنجی صنف) امثله وبنا
تعلیم فارسی تعداد وترقیم خط ثلث (اوچنجی صنف) علم حال رسالهٔ اخلاق
ذیل اخلاق خط ثلث

عدد شاكردان
٦٠

مکاتب ابتدائیهٔ اسلامیه

اسامی مکاتب	معلم اول	معلم ثانی	کائن اولدیغی محل	عدد اطفال ذکور	اناث
مکتب الباغوشیه	محفوظ افندی	عبدالرحمن افندی	شاغور محله‌سنده	١١٠	
مکتب الکردی	امین افندی	عبدالرحمن افندی	عماره =	١٠١	
مکتب الحبال	حکیم محمد افندی	ابوالخیر افندی	قیمریه =	١٢٠	
مکتب الخانکیه	ابراهیم افندی	محمد افندی قنبر	میدان =	١٥٠	
مکتب السیبائیه	احمد افندی	ابراهیم افندی	قنوات =	١٥٠	
مکتب الشامیه	راغب افندی	عبدالرحمن افندی	سوق ساروجه	١٤٧	
مکتب الجدید	عبدالله افندی	عبدو افندی	صالحیه =	١٠١	
مکتب الصاحبه	عبدالحمید افندی	• •	صالحیه =	٠٧٠	
مکتب البزوری	حسن افندی	احمد افندی	باب سریجه =	١١٠	
				١٠٥٩	
مکتب السلیمانیه	سعود خانم الکزبریه	صدیقه خانم	عماره ده باب البرید ده		١٢٠
مکتب المخیربیه	فاطمه خانم	صوغید خانم	قنوات محله‌سنده		١٦٠
مکتب الشنباشیه	صوفیه خانم	مدور عایشه خانم	شاغور =		١٠٠
			٣٨٠ اناث ١٠٥٩ ذکور ١٤٣٩ یکون		٣٨٠

اشبو مکتبلر تسهیل اصول تحصیل قاعده سنه توفیقاً کشاد ایدلمش اولوب درس پروغراملری قرائت وانشا واملا قرآن کریم عقائد علم حال رساله‌ٔ اخلاق وظائف اطفال ومختصر حساب‌در .

شام اصلاحخانه‌سی

قومسیونی

رئیسی احمد افندی شمعه

علی افندی دالاتی | مدرس | عمر افندی بن طاهر افندی ثانیه

محمد افندی سعدی

اداره مأمورلری

عموم مدیری جمال افندی

اعمالات مدیری اسماعیل حقی افندی	کاتب احمد وهبی افندی
اعمالات کاتبی موسی افندی	داخلیه مأموری علی اغا

معلمین

درس معلم اولی علی رضا افندی	معلم ثانی احمد افندی

خط معلمی حاجی یوسف رضا افندی

صنعت معلملری

ترزیلک معلمی صالح افندی	قوندوره جیلک معلمی محمد افندی
مرتب حسن افندی	لیطوغرافیا اوسطه‌سی مصطفی افندی
تیمورجی اوسطه‌سی خلیل وبکر افندی	دباغجی معلمی خواجه یوسف افندی

کلیجی اوسطه‌سی سید سلیم

مرانغوز اوسطه‌سی حسین افندی

موجود شاکردان عددی ٢٠٠

شام كتبخانهٔ عمومیهٔ ملیه‌سی

عدد جلد		عدد جلد	
٨٠١	عمریه كتبخانه‌سی موجودی	٣٩٥	خیاطین كتبخانه‌سی موجودی
٤٥٧	عبد الله پاشا =	٢٨٣	سلیمان پاشا كتبخانه‌سنده عثمانلی الكریم =
١٤٩	یاغوشیه =	١٠٩	سلیمان پاشا =
٢٩٠	مرادیه =	٠٧١	اوقاف
٠٨٠	بیت الخطابه =		احمدیه =
٠٨٠	سمیساطیه =		
یكون ١٨٥٧		یكون ٨٦٨	

یكون ٢٧٢٦

اشبو كتبخانهٔ عمومی شام شریفك بر نقطهٔ مركزیه‌سنده بولنان ملك الظاهر تربه‌سنده اولوب اداره‌سی مملكتك بعض متحیزان علماسندن مركب بر قومسیونه عائد اولدیغی كبی امر محافظه‌سی ده ایكی حافظ كتب ایله بر بوابك ید اداره‌سنده در وكتبخانهٔ مذكور صالی كونلرندن ماعدا هر كون صباحدن اخشامه قدر ارباب مراجعته آچیقدر.

ملك عربستانه مكاتب مشهوره‌سی

اریتونی قس مكتبی

دیركتورلر

میخائیل كلیله افندی

الیاس قدسی افندی

برنجی دائره

لسان عثمانی وخط خواجه‌سی جبران لویس افندی — لسان عربی وریاضیات خواجه‌سی طاهر خیراه افندی

فرانسزجه خواجه‌سی قس بطرس سعد افندی — روسجه خواجه‌سی استفانوس افندی

موسیقی خواجه‌سی ومكتب ناظری ارشید یاكونا تناسیوس افندی

عدد طلبه ٨٥

دائرهٔ مذكوره‌ده تحصیل ایدیلان دروسلرك پروغرامی

صرف ونحو بیان منطق تاریخ حساب جغرافیا اصول دفتری

بونلر عربیده طلبه‌یه اوكردیلوب لغات سائره‌ده هر برینه لازم اولان اصول وقواعد تعلیم ایدیلور مكتب مذكورك طلبه‌سی درت صنفه منقسمدر

عربی طلبه‌سی	موسیقی طلبه‌سی	فرانسزجه طلبه‌سی	روسجه طلبه‌سی	تركی طلبه‌سی
٨٥	٢٤	٣٠	٦٦	٦٥

تصحیح قرائت ومبادئ حسابوخط دائره سی خواجه سی سلیم مدری افندی — طلبه عدد ۶۵
اصول قرائت دائره سی خواجه سی منصور شامیه افندی — ۷۵
مبتدیلر دائره سی خواجه سی قلیمون افندی — ۷۰
اصول هجا دائره سی خواجه سی جرجی نجار افندی — ۶۰
مکتب ذکوره مخصوص اولان برنجی قسمی تشکیل ایدن دوائر مذکوره ده بولنان شاکردانك یکونی ۲۵۵

اطفال اناثه مخصوص اولان مکتب

فرانسزجه خواجه سی برولین خانم — عربی خواجه سی ندی کلیسله خانم
تصحیح قرائت ومبادئ حساب خواجه سی ساره کاپلمه خانم — مبتدیلر خواجه سی صابات سباغ خانم
طلبه عدد ۱۶۰

بونلردن فرقی عربیده حساب وجغرافیا واصول کتابت وفرانسزجه اوقیوب خیاطتده اوکرنورلر وسکسانی عربی ودیکش ومبادئ حساب تحصیل ایدر وفرقی مبتدیدر

اطفال ذکور	اطفال اناث	یکون
عدد ۳۵۵	۱۶۰	۵۱۵

روم قتوالك مکتبی

دیرکتور الخوری اقلیمندوس افندی

معلم ترکی	عدد ۱		معلمین فرانسوی	عدد ۳
معلمین عربی	۵		معلم خط	۱

طلبه عدد ۲۵۰

مکتب العازاریه

دیرکتور موسیو ناجان		معلمین عربی	عدد ٤
معلمین فرانسوی	عدد ٤	عدد طلبه ۲۱۰	

راهبات العازاریه

الراهبات	معلمات	طلبة البنات
عدد ۱۳	۱۲	عدد ٤۰۰

بقاع العزیز قضاسی

قائممقامی خلیل بك ثانیه

نائبی کوبری زاده عبد القادر افندی

مال مدیری عبده افندی

مفتیسی قادری زاده ابو السعود افندی

مجلس اداره و تحریرات کاتبی فرید افندی

صندق امینی ابراهیم عازار افندی

مجلس اداره

رئیسی قائممقام

اعضای طبیعیه

نائب

مفتی

مال مدیری

تحریرات کاتبی

اعضای منتخبه

علی قاق افندی

قاسم عراجه افندی

منصور دبس افندی

اسکندر رکیل افندی

محکمه بدایت

رئیسی نائب

حقوق

یوسف فرعون افندی

خلیل برکه افندی

کاتب اول نجیب افندی

جزا

مصطفی مجدوب افندی

حنا غور افندی

کاتب ثانی علی رضا افندی

مأمورین متفرقه

وقوعات کاتبی اسبر افندی

طاپو واراضی یوقلمه کاتبی محمد صالح افندی

طاپو کاتبی یوسف افندی

تحصیلدارلر

باش تحصیلدار حبیب افندی

دیکری عبد الله دبس افندی

سواری تحصیلداری حسن افندی

تحصیلدار حنا افندی

بقاع شرقی ناحیه‌سی

مدیری حسین عونی افندی

نائبی کرنبری زاده حسن افندی | کاتبی بشاره غانم افندی

اسلام مکاتب ابتدائیه‌سی: مکاتب عددی ۲۷ — شاکردات ۵۹۰

مکاتب خرستیان: مکاتب عددی ۲۰ — شاکردان ۶۹۵

بعلبک قضاسی

قائممقامی محمود یوسف بك — رابعه

نائبی محمد سعد الدین افندی — مدرس | مفتیسی السید علی افندی

مال مدیری سلیم افندی — رابعه | تحریرات کاتبی بشاره افندی

صندق امینی فضلو افندی

مجلس اداره

رئیسی قائممقام

اعضای طبیعیه: نائب، مفتی، مال مدیری، تحریرات کاتبی

اعضای منتخبه: محمد قاسم افندی، سید جواد افندی، ابراهیم مطران افندی، ابراهیم شمعون افندی

بدایت محکمه‌سی

رئیسی نائب

اعضا: دعبیس سکریه افندی، الیاس شامیه افندی

اعضا: احمد اغا شبلی، حبیب ملوك افندی

کاتب شبلی افندی

مجلس بلدیه

رئیسی مرتضی زاده ابراهیم افندی

اعضاسی		اعضا
سید زین افندی و	خلیل آغا حیدر	
فارس افندی روفائیل	طبیب سلیم افندی	
کاتب سلیم افندی	مهندس عمر افندی	

مأمورین متفرقه

وقوعات کاتبی محمد چچکلی افندی	رفیقی فلیپ افندی
تلغراف مأموری یوسف افندی	طاپو کاتبی یوسف هیس افندی
	طاپو تحصیلداری رضا افندی

تحصیلداران

سر تحصیلدار شاهین افندی

سواری تحصیلداری اسحق افندی	دیگری اسکندر افندی
دیگری خلیل افندی	پیاده تحصیلداری نیقولا افندی

رشدیه مکتبی معلم ثانیسی رفاعی افندی		شاگردان ٣٠
اسلام مکاتب ابتدائیه‌سی	مکتب	شاگردان ٤٠
خرستیان مکاتب ابتدائیه‌سی		
قتولك مکتبی	مکتب ٢	شاگردان ٤٠
مارونی مکتبی	مکتب ٢	شاگردان ١٥
پروتستان مکتبی	مکتب ١	شاگردان ٣٠
پروتستان طائفه‌سنك قزلر مکتبی	مکتب ١	اناث ٥٠

وادی العجم قضاسی

قائممقامی محمد حبیب افندی ثالثه

نائبی عمر خان افندی	مال مدیری ابراهیم شلهوب افندی
تحریرات کاتبی عظم زاده محمد شفیق بك	صندق امینی سلیم چاویش

مجلس اداره‌سی

رئیسی قائممقام

اعضای طبیعیه		اعضای منتخبه
نائب		قطنازاده محمد عید افندی
مال مدیری		حسین افندی
تحریرات کاتبی		سلیم افندی ابوجد
		سلیمان افندی

محکمهٔ بدایت

[illegible] رئیسی نائب [illegible]

قبارزاده حسین افندی | یوسف افندی سرکز

کاتب امین افندی

مأمورین متفرقه

وادی التیم وقوعات کاتبی حسن افندی | وادی البرده واقلیم البلان وقوعات کاتبی عبد المجید افندی

طاپو کاتبی محسن افندی

تحصیلداران

سر تحصیلدار محمود آغا		سواری تحصیلداری مصطفی افندی
دیکری حسن افندی		دیکری ماردینی محمد افندی
دیکری سعید افندی	مکتب ۲	شاکردان ۶۹

دوما قضاسی

قائممقامی جمیل بك

نائبی محمد سعید افندی — مدرس (رابعه) — مال مدیری اسکندر افندی

تحریرات کاتبی یحیی صبری افندی — صندق امینی حبیب افندی

مجلس اداره

رئیسی قائممقام

اعضای طبیعیه	اعضای منتخبه
نائب	چیچکلی زاده مصطفی آغا
مال مدیری	صالح افندی
تحریرات کاتبی	ابراهیم دیلول افندی
	الیاس افندی

محکمۂ ابتدائیه

رئیسی نائب

احمد عبسی افندی
الیاس سکاکینی افندی

اعضا:
یوسف کریم افندی
شحاده ختون افندی

کاتب عزیز افندی

مأمورین متفرقه

طابو کاتبی حسن افندی

مرجبوطه وقوعات کاتبی صالح افندی

تحصیلداران

سرتحصیلدار راغب افندی
دیکری محی الدین افندی

سواری تحصیلداری فارس اغا
الیاس افندی
عبدو افندی

دومار رشدیه مکتبی معلم اولی عارف افندی
یازو معلمی آگاه افندی
عدد شاکردان ١٥

داخل قضاده کی مکاتب ابتدائیه
مکاتب ٣٢
شاکردان ٧٠٠

حاصبیا قضاسی

قائممقامی یوسف افندی نوجی بکی

نائبی سلیم افندی
مال مدیری محمد جلال الدین افندی

رئیس روحی المطران میخائیل افندی
تحریرات واداره کاتبی محمد سعید افندی

صندق امینی اسعد افندی

مجلس اداره

رئیسی قائممقام

اعضای طبیعیه:
نائب
مال مدیری
اداره کاتبی

اعضای منتخبه:
امیر اسعد شهابی
الشیخ صالح افندی
ناصیف افندی
نعمان افندی

محکمۂ بدائیت

رئیسی نائب

بطرس افندی مصر

اعضا:
میر علی السید احمد

محکمه کاتبی میر نجیب شهاب

املاك قومسيونى

رئيسى وقوعات كاتبى مير سعيد

اعضا:

مير على العمير
الشيخ صالح قيس
ناصيف افندى

مير محمود سيد احمد
بطرس افندى مطر
ابو سعدا افندى

اعضا

مجلس بلدى

رئيسى مير كنج الخليل الشهابى

اعضا:

مير محمود قاسم شهابى
قاسم خير الدين
شيخ محمد جر
خواجه يوسف شجشب

الشيخ محمد افندى امام
الخواجه الحاج شاكر افندى
خواجه عبداه كنيسه
صندق امينى الشيخ حسين سليمان

اعضا

كاتب منصور افندى

مأمورين متفرقه

وقوعات كاتبى مير سعيد — طابو كاتبى يوسف افندى
تلغراف مأمورى سامى افندى

تحصيلداران

سوارى تحصيلدارى مير محمود — تحصيلدار اسعد افندى وزير
پياده تحصيلدارى حبيب افندى

	اسلام مكتبى	درزى مكتبى	روم مكتبى	پروتستان مكتبى
مكتب	١	١	١	٥
شاگردان	٣٠	٧٠	١٧٠	٢٠٨

راشيا قضاسى

قائمقامى سعيد تلحوق بك

نائبى مكى زاده محمد راغب افندى
تحريرات و مجلس اداره كاتبى خليل افندى

مال مديرى اسعد افندى
صندق امينى سمعان افندى

مجلس اداره

اعضاى طبيعيه:

رئيسى قائممقام
نائب
مال مديرى
تحريرات كاتبى

شيخ عبد القادر افندى
سعيد اغا عريان
رستم افندى مالك
سعيد افندى ابو كنعان

اعضاى منتخبه

كاتب شيخ نعمان زاكى

محکمهٔ بدایت

رئیسی نائب

شهابی زاده میر محمد افندی
شیخ یوسف زاکی رئیس روحانی
فتاح افندی داود

فتاح افندی داود
کریاکوس افندی ابو سعد
کاتب عبد الله رستم افندی

املاک قومسیونی

وقوعات ونفوس کاتبی نیقولا افندی

شیخ ابو حسین زاکی
سلیمان افندی داود

ابو سعده افندی
جرجس افندی

شیخ یوسف ابو لطیف

مجلس بلدیه

رئیسی شیخ عباده افندی

محمود بیطار

میخائیل افندی برکات

مأمورین متفرقه

مرکز تلغراف باش مأموری فتح الله افندی
رسومات مأموری رشید افندی | طابو کاتبی نیقولا افندی عزقول
ملا ابو محمد بیلداری نعمان افندی

تحصیلداران

سر تحصیلدار امین افندی
سواری تحصیلداری سلیمان زاکی

پیاده تحصیلداری ابراهیم افندی

مسلم مکتبی ۱	شاکردان ۴۰
غیر مسلم مکتبی ۳	شاکردان ۱۹۶

جبل دروز قضاسی

قائممقامی معین بك

نائبی | تحریرات کاتبی محمد بك تلحوق
مال مدیری اسکندر سیور افندی | صندق امینی ملحم ابوعسکر افندی

مجلس اداره

رئیسی قائممقام

اعضای طبیعیه:
نائب
مال مدیری
تحریرات کاتبی

اعضای منتخبه:
محمد افندی الاطرش
محمد افندی النجم
هزاع افندی عامر
علی افندی ابوعسلی
الیاس افندی عبید
حسین افندی الحلبی
ابراهیم افندی
عمار افندی الحناوی
راشد افندی ابودراع

محکمهٔ بدایت

رئیسی سلیم افندی تقی الدین

تمییز: محمد افندی ابوعساف
اسعد افندی عزه

بدایت: جبر افندی الجرمانی
فرح افندی العابد

تحصیلداران

باش تحصیلدار نصر افندی عبد الملك
دیگری حسین افندی عبید
سواری تحصیلداری سلیمان افندی
پیاده تحصیلداری حسین علی

نواحی مدیرلری

سویده ناحیه‌سی مدیری ابراهیم افندی
عری ناحیه‌سی مدیری شبلی افندی اطرش
شهبا ناحیه‌سی « محمود افندی عامر
لوهته ناحیه‌سی مدیری قاسم افندی الحلبی
عرمان ناحیه‌سی مدیری حسین افندی اطرش
ساله ناحیه‌سی مدیری محمد افندی نصار
مجدل ناحیه‌سی
عاهره ناحیه‌سی مدیری شهاب افندی عزام

(جبل دروزده هنوز مکتب ابتدائی تشکیل اولنمامشدر)

نبك قضاسی

قائممقامی بکر زهدی افندی

نائبی دردری زاده محمد افندی | مفتیسی حیدر زاده عبد الحمید افندی
مال مدیری یوسف افندی | تحریرات کاتبی احمد اسماعیل افندی

صندق امینی نیقولا افندی

مجلس اداره

(هنوز اعضاسی انتخاب وتشکیل اولنمامشدر)

محکمهٔ ابتدائیه

کاتب اولی میخائیل افندی | کاتب ثانی امین افندی

(هنوز اعضاسی انتخاب وتشکیل اولنمامشدر)

مأمورین متفرقه

نفوس واملاك کاتبی رشید افندی
قاره تلغراف مأموری نامق افندی

ابن یوسف شجاعی

لواء ودائره ملحقاتی

بیروت سنجاغی ولایتك وسط سواحلنده واقع وصیدا وصور ومرجعیون قضالرندن مرکب اولوب اقلیمی معتدل اراضیسی منبت وخصوصیله تجارت وثروت ومعموریتجه سوریه قطعه‌سنك الڭ مهم مواقعندن اولان بیروت کبی بر مرکز لوایه مالکدر.

- بیروت جغرافیا (٣٣) درجه (٥٠) دقیقه عرض شمالی ایله (٣٣) درجه (١٥) دقیقه طول شرقیده وموقعا جبل لبنان سلسله‌سی اتککنك (وراسی بر ساحهٔ لطیفه اولدیغی حالده) دکزه طوغری تجاوزله بیشکاهنده آغزی شماله متوجه برقوییجق تشکیل ایلمش بایرجه بر نقطهٔ ساحلیه‌سنده کائن اولوب وضعیت ومنظرهٔ دلنشین آب وهواسی (١) وخصوصیله اقلیمنك کمال اعتدالندن ناشی فصل شتاسی غایت لطیف معمور وتجارتکاه والسنهٔ عربیه واجنبیه ایله علوم وفنون شتایه مخصوص مکاتب ومدارس متعدده ایله علمی وملی محافلی برخیلی جوامع وزوایا وکلیسالری مکلف وعالی بیوت وابنیه‌یی طرز واسلوب جدید اوزره انشا اولنمش چارشوسی بش التی قدهوتل ولوقانطه‌یی درونده لسان عربی اوزره اجرای لعبیات اولنور برقومدیاپی ساحل بحرده برعتیق ومشرف خرابه قلعه‌یی بر منتظم عسکری قشله‌سیله خسته خانه‌سی بعض فابریقه‌لری داخلاً عمومی اوتوز ایکی کیلومترو مقدارنده شوسه یوللریله خارجاً ده شام قدر جردیلیژانس عربه‌سی طریقنی .... الخ حاوی بر شهر شهیردر.

بیروتك جهت شرقیه‌سی ولحوالیده واقع حمانا قریه‌سی نواحیسندن نبعان ایلدیکی حالده ینه کندی نامنه منسوب بر نهر ایله محدود اولدیغی کبی جهت غربیه‌سی دخی برقوملق بایردر. اشبو قوملق مرور زمان ایله تدریجا شهره طوغری یاییلوب ایلرولمکده اولدرق حتی اوجهتك کنارنده بعض ابنیهٔ قدیمه الیوم قوم التنده کومولوب قالمشدر. وطرف جنوبیده ذکر اولان ساحهٔ لطیفه‌نك بغچه‌لریله برابر موقع ومنظره‌سنك لطافتی حسبیله اهالی بلده‌یه میسره لك ایدر بر فستقلق (٢) واردر. بیروتده سقدماقلت ابدن طولایی بك زیاده مشکلات ومضایقه چکلمکده ایکن بیك ایکیوز طقسان ایکی تاریخنده تشکل ایتمش اولان

---

(١) بیروتده ترمومور میزان حرارتی اثنای شتاده صفردن اشاغی‌یه اینمدیکی کبی هنگام صیفده دخی ظلده ٣٧،٧ درجه‌دن یوقاری صعود ایتموب فقط کونشده ١٥٠ ف درجه‌یه قدر چیقدیغی واقعدر.

(٢) اشبو فستقلق امیر فخرالدین زماننده غرس ایتدیریله‌رك بیروتك تجید هواسنه باعث اولمشکه

برانكليز قومپانياسى معرفتيله شهرك جهت شماليه سنده واقع كلب نهرندن اهاليسنك اوليابده كى احتياجاتنه مع زيادة كفايت ايتدكدن بشقه قسم كليسى ده فضله قالاجق درجه ده صو جلب ايدر بر طريقى چيلمش اولديغندن بو يوزدن مملكت بر منبع حيات وسعادته مالك اولمش وحتى دوشناه جك اولورايسه اكلا شيلوركه بيروتك اخيرا تكثر نفوس و سكنه سيله مدت قليله ظرفنده طريق معموريت ومدنيتجه برطاقم ترقيات جديده يه مظهريتنه بوخصوصنك فوائد ماديه ومعنويه سى ده بيك يارد ملر ايتمشدر.

ـ بيروت قديما بريت ناميله معروف پك اسكى برشهر اولوب بالآخره حال خرابيده ايكن روما دولتنك برنجى ايمپراطورى اوكوست طرفندن اعمار وكريمه سى نامنه نسبتله ژوليا تسميه ايدلمش وبعد زمان وقوعبولان حركت ارضيه ايله برقاچ دفعه لر دها خراب اولمشدر.

ـ صيدا قضاسى لوانك جهت جنوبيه سنده واقع اولوب مركز حكومتى بيروتدن طقوز ساعت بعد ومسافه ده وساحلده بولنان صيدا قصبه سيدر. بو قضانك باشليجه محصولات ارضيه سى حنطه شعير مرجمك وسائر بعض حبوبات ايله پموق دخان زيتون ليمون وپورتقال انواعى وسائر فواكهدن عبارت اولوب بغچه لرنده موزدينيلان ميوه دخى حاصل اولور ومصنوعاتى صابون ايله ايپك قوزاسى محصولى اوله رق نفس صيداده بر دباغخانه ايله اوچ باب ايپك واوچ بابده صابون فابريقه سى ونفس صيدادن شامه قدر كشادى متصور اولان شوسه يولنك عملياتى اكمال اولنمش بر قطعه سى اولان اوزره نبا طيه يه قدر برشوسه يولى موجوددر.

وداخل قضاده جباع ناحيه سنده برتيمور معدنى بولنديغى كبى برده نحاس معدنى اولديغى بعض آثار وعلامتدن مظنون اولوب انهار جاريه سى دخى برنجيسى بعلبك حواليسنده كى جبالدن حاصل اولديغى حالده صور ايله صيدا اساننده بحره دوكلن منصب اولان القاسميه وايكنجيسى جبل لبنانده شماس نام محلدن نبعان ايله صيدانك قبله جهتندن بحره دوكيلان انسينيق واوچنجيسى كذلك جبل لبنانده البارزوك نام محلدن نبعان ايله منصبى قصبه نك جهت شماليه سنده وقضانك جبل لبنان ايله اولان حد فاصلنده واقع اولان الاولى نهرلريدر.

نفس صيدا قصبه سى قديما صيدون ناميله معروف اولديغى حالده فنيسيانك انواع اسباب مدنيت وخصوصا قوۀ بحريه ايله شهرتشمار براسكله سى اولوب برچوق زمانلر ازمال اوزره پايدار اولدقدن صكره كيخسرو زماننده اهاليسنك وقوعبولان عصيانى اوزرينه تكرار ضبط اولندقده تخريب ايدلمش والحالة هذه معموريت قديمه سى انقاضندن نفس بلده ده برتياترو محلى ايله برسراى وشقيف ناحيه سنك جهت شرقيه سنده ده

برقلعه خرابه سی کبی بعض آثار قاله بیلمشدر

— صور قضاسی کذلك لوانك وصیدانك جنوبنده واقع وصور ایله تبنین ناحیه سندن مرکب اولوب مرکزی ده نفس صور قصبه سی درکه بیروته اون سکز ساعت بعد ومسافه ده در . اشبو قضانك اکثر اراضیسی طاغلق اولمغله زراعته صالح بولنمدیغنه بناءً باشلیجه محصولی توتون اولوب حنطه شعیر بقله نخود انجیر وایپك قوزاسی کبی سائر حاصلاتیده واردر . وجهت شرقیه سنده بعض اورمانلر موجود اولدیغندن اهالیسی اودون وکومورجیلکله وخصوصاً حوراندن جلب اولنان دکرمن طاشلری تجارتیله ده مألوفدر . (۱) درون قضادن مرور ایدن نهرلر صیدا قضاسی حدودنده بولنان دار الذکر القاسمیه ایله بقاع اوره سندن کله رك نفس صوردن ایکی ساعت مسافه ده بحره منصب اولان لیطانی وداخل قضادن نبعان ایله اشبو لیطانی نهرینه انصباب ایدن الحجیر نهرلری اولوب بونلردن ماعدا نفس صورك برچق ساعت خارجندن نبعان ایله درتیوز قدم ایلروده بحره منصب اولان برماء جاری دها واردرکه جوارنده واقع اولان برقطعه جسیمه چفتلك همایون سنعی نامنه منسوبیتله رأس العین چفتلکی دیه یاد اولنور .

صورکه نام قدیمی تیردر اعصار سالفه ده سفائن کلیه یه وبو وساطه ایله کره ارضك تجارت بحریه سنه مالك اوله رق ملكة البحر شهرتنی قزانمش و ثروت ومدنیتك الك عالی درجاتنی احراز ایله اوسایه ده اکثر علوم وفنونك منبع ظهور وکمالاتی اولمش برشهر بی نظیر ایدی . واصل شهر بری ساحلده دیکری انك اوچ کیلومترو مقداری اچیقلغنده بولنان براطه ده کائن اولمق اوزره ایکی قسمدن عبارت اولدیغی حالده برنجیسی میلاددن بیك طقوز یوز سنه اول انشا قلنوب بالآخره بخت النصر طرفندن تخریب اولنمش دیکری انك اون اوچ سنه امتداد ایدن محاصره سی اثناسنده مذکور اطه نك شهردن زیاده مأمن اولمسیله درونه برتقریب فرار والتجا ایتمش اولان صورلیلر جانبندن تأسیس ایدلمش ایدی فقط بو اطه بالآخره اسکندرك محاصره سنده ساحل ایله اولان فاصله سی حجر ایله طولدیریله رق قره ایله برلشدیریلمش واشبو الیوم صورك کائن اولدیغی دیل مذکوری اطه نك ساحل ایله شو التصاقندن تشکل ایتمشدر . وصورك بری شمالده صیدا یه دیکری

(۱) قضاء مذکور داخلنده واقع عینبیك قریه سنده شوار الوحمره مشابه برمعدن کشف اولنمشدر

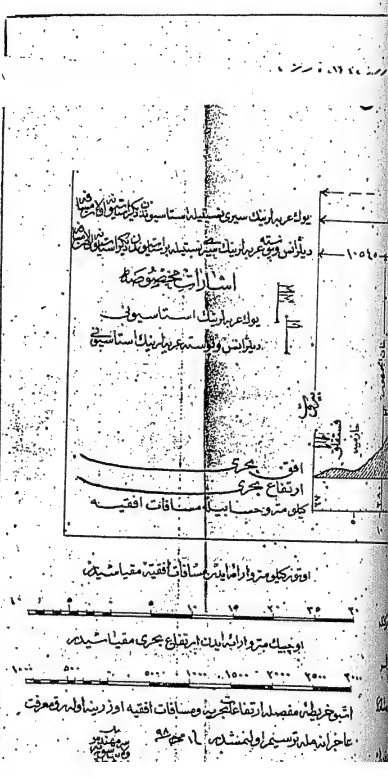
یوك عربه لرینك سیری نسبتیله استاسیونلردن ذکر استاسیونلر آرهسی مسافه
دیلژانس و پوسته عربه لرینك سیری نسبتیله استاسیونلردن ذکر استاسیونلر آرهسی مسافه
۱۰۵٤۰
اشارات مخصوصه
یوك عربه لرینك استاسیونی
دیلژانس و پوسته عربه لرینك استاسیونی
افق بحری
ارتفاع بحری
کیلو متره حسابیله مسافات افقیه
اون کیلو متره اراسنده مسافات افقیه مقیاسیدر
اوچیوز متره اراسنده ارتفاع بحری مقیاسیدر
اشبو خریطه مفصله ارتفاعات بحریه و مسافات افقیه اوزرینه اوله رق معرفت
عاجزانه مله ترسیم اولنمشدر ۱٦ محرم ۹۸

جنوبیده مصره متوجه ایکی لیمان
لیمانلر قوم ایله طوله طوحسیغلشه ر
قدیمه سنده انجق خارجنده برقله ای
یاپلمش کرلرك خرابه سی باقی قاله بیـ
قاتا ولمق اوزره توصیف ایلدیکی
صاحب ثروت و مدنیت نفوس
قائم اولمقده در ...!
– مرجعیون قصناسی لو
قصالری میانده واقع اولوب مرکز
ساعت بعد و مسافه ده در.
ایله ایپك زیتون یاغی انجیر
صرف و استهلاك اولنمقده در .
کبی عادی شیلردر . قصانك
بش ساعتلك مسافه یی حاوی
شریعه نهرینك صولرندن تشکل
و انهاری شمال جهتندن بحر منـ
حاصبانی و بانیاس نهرلریدر . مـ
مذکور شریعه نهری حوالیسند
آثار عتیقه سی هدنتین ودو

(۱) اشبو کولك اطرافی بطا
موقعی دخی جهت غربیه سـ
جزؤیه شوقف عملیات ایلـ
اراضی حالنه قونلمسی یك ا
بیاندر

روشمه نظریه بیروتك اریلیه اولان مسافات و ارتفاعی

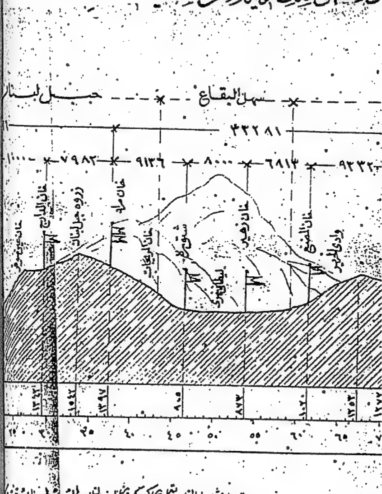

بیروتدن شام و شامدن بیروته قدر کیجه کوندز اشلیان اوت عربه لرینك وقتـ

بیروتدن شامه کلان:
اشیا ایچون او بیر درت عربه دن مرکب بر قطار بیروتدن کیجه ...
درد بچی کونی او کیلیدن صکره شامه واصل اولمقده در
اشبو عربه لر بو قاریده ذکر اولندیغی کبی درت کونده ... بیروتدن شام ...

بيروتدن شامه قدر ممتد اولان شوسه طريقنك ومحال ...

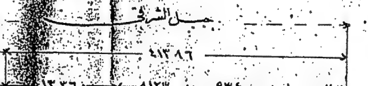

بيروتدن شامه وشامدن بيروته عربه ايله گيدوب گلنلر ...

ديليجانس ... { هركون علي الصباح ... الافرنجيه ساعت (٤) دقيقه (٣٠) ... دقيقه (١٥) ده شامه واصل اولور
هركون علي الصباح ... الافرنجيه ساعت (٤) دقيقه (٣٠) ... ساعت (٥) دقيقه (١٥) ده ... واصل اولور

... { هركون ... الافرنجيه ساعت (٦) ده ... علي الصباح ساعت (٨) دقيقه ... ده مواصلت ايدر
هركون ... الافرنجيه ساعت (٦) ده شامدن حركتله ... علي الصباح ساعت (٨) دقيقه ... ده مواصلت ايدر

برة

[illegible]

در

[illegible]

عا

او

[illegible]

بو

[illegible]

اف

بد

وا

د

ص

[illegible]

ال

بر

[illegible]

[illegible]

د

ز

ا

ط

ا

)

جنوبده مصره متوجه ایکی لیمانی اولوب سوری دخی غایت محکم ایدی . شمدیکی حالده ایسه بو
لیمانلر قوم ایله طوله‌رق ایشه یرامیه جق بر هیئته کیرمش و بوندن بشقه شهرك اثار
قدیمه‌سندن انجق خارجنده برقله ایله صوبی مذکور رأس العیندن اسکی شهره قدکتورمك ایچون
یاپلمش کمرلرك خرابه‌سی باقی قاله بیلمش اولدیغی کبی ستراپون نام مورخ قدیمك ایکیشر اوچر
قات اولمق اوزره توصیف ایلدیکی اوعالی بنالره بدل چاموردن یاپیلمش بش اون فلاح کلبه‌سی
صاحب ثروت و مدنیت نفوس کثیره‌نك یرنده فقر و مسکنت ایچنده برکوبلی شرذمه‌سی
قائم اولمقده در ... !

ـ مرجعیون قضاسی لوانك جهت جنوبیه سنده و صور ایله حاصبیا وصفد
قضالری میاننده واقع اولوب مرکز حکومتی مرجعیون قصبه سیدرکه بیروته یکرمی یکرمی ایکی
ساعت بعد و مسافه‌ده در . و باشلیجه محصولاتی حنطه وشعیر وسائر حبوبات
ایله ایپك زیتون یاغی انجیر ودخاندن عبارت اولوب بونلرك قسم کلیسیده داخلا
صرف واستهلاك اولنمقده در . و صناعیه سی دمیرجیلك بلدی طرقه چلیق و بویه چلیق
کبی عادی شیلردر . قضانك حوالئ شرقیه سی حدودنده حوله نامنده دائرا مادارده
بش ساعتلك مسافه‌یی حاوی برکول وار در که (١) خط مجراسی اوزرنده کائن اولدیغی
شریعه نهرینك صولرندن تشکل ایتمش اولوب حاصبیا نهری دخی اکا انصباب ایدر .
و انهاری شمال جهتندن بحره منصب اولان لیطانی ایله جنوب طرفندن کذلك بحره دوکیلان
حاصبانی و بانیاس نهرلریدر . مرجعیون عبرانیون عصرینك مواقع مشهوره سندن اولان
مذکور شریعه نهری حوالیسندن بولنمقله تاریخجه پك قدیم محللردن ایسه ده الیوم میدانده
اثار عتیقه سی مدنتین و دوبیه نامیله یاد اولنور ایکی قلعه خرابه سی کبی شیلردر .

(١) اشبو کولك اطرافی بطاق و بطاق اولمیان محللرینك ده صوبی صیغجه اولوب
موقعی دخی جهت غربیه سنده‌کی اراضیدن مرتفعجه بولندیغی جهتله مصارف
جزوئیه یه متوقف عملیات ایله کول و بطاق حالندن قورتاریلوب زراعت اولنور
اراضی حالنه قونلمسی پك اسان و بونده‌کی فوائد و منافع ایسه مستغنی
بیاندر .

مأمورین اداره

متصرف

نائبی جمال الدین افندی مدیر	مفتیسی عبد الباسط افندی ازمیرلی
محاسبه جی شریف افندی ثانیه	اوقاف محاسبه جیسی اسماعیل حقی افندی

تحریرات مدیری حنا افندی خامسه بشنجی

مجلس اداره

رئیسی متصرف

اعضای طبیعیه		اعضای منتخبه
نائب	بیهم زاده تقی الدین افندی	متمایز
مفتی	عمر غزاوی افندی	ثانی
محاسبه جی	عبد القادر قبانی افندی	
تحریرات مدیری	بشاره فرعون افندی	ثالث
	انطون نصرت افندی	رابع
	خلیل دباس افندی	

کاتب محمد ملک

اقلام امور

تحریرات قلمی

تحریرات مدیری

رفیق اول فرید افندی | رفیق ثانی انطونیوس افندی

رفیق ثالث شکری افندی

مجلس اداره کتبه سی

[illegible]	معاونی مصطفی افندی

محاسبه قلمی

محاسبه‌جی رفیق اول ایوب افندی كریمه
رفیق ثالث بشاره افندی كرمه
رفیق ثانی نیقولا افندی نحاس
رفیق رابع نحاس افندی بنیتو
صندوق امینی جرجی افندی

املاك قومسیونی

رئیسی املاك كاتبی

اعضا
جرجی دباس افندی
محمود رمضان افندی
محمد حرما افندی

احمد دربان افندی
نخله نابلسی افندی
جرجی افندی بسول

اعضا

املاك كتبه‌سی

املاك و نفوس كاتبی حسن افندی
رفیقی محمد افندی
یومیه كاتبی هاشم افندی

وقوعات كاتبی عبد البدیع افندی
سندات و املاك كاتبی حبیب افندی
دفترجی حسن افندی

تحصیلداران

باش تحصیلدار عبد الغنی افندی
پیاده تحصیلداری شكری افندی
دیگری خلیل افندی
دیگری عبد الرحمن افندی
دیگری عبد[illegible]ه افندی

دفتر خاقانی قلمی

مأموری ابراهیم حقی افندی
رفیق ثانی هلمیه افندی

رفیق اول اسكندر افندی
املاك كاتبی نجیب عمر افندی

محكمهٔ ابتدائیه

حقوق دائره‌سی	جزا دائره‌سی
رئیسی نائب	رئیسی نسوم قیماتو افندی
اعضا عبد الغنی رمضان افندی	اعضا رسلان مستعیب افندی
نخله نابلسی افندی	اسعد قیاض افندی
باشكاتب مصباح افندی	[illegible]

قلمی

باشکاتب
ضبط وحقوق کاتبی ابو حسن کستی افندی — مبیض سلیم افندی
جنایت ضبط کاتبی جرجی نحاس افندی — مستنطق حبیب فرحات افندی
مقید محمد بلعا افندی

بیروت سنجاغی مدعی عمومی معاونی سعید جندی افندی مدرس

ولایت محاکم تجارتنك بیروتده بولنان مجلس استینافی

رئیسی عبد القادر الدنا افندی متمایز مجیدی

اعضای دائمه:
نیقولا نقاش افندی ثانیه
عبدالله بیضون افندی

اعضای موقته:
محمد افندی زنتوت
بشاره صباغ افندی
علی سلام افندی
نیقولا نجی افندی

کتبه‌سی

کاتب اول اسکندر افندی
کاتب ثالث یوسف افندی
مقید ثانی عبدالرحیم افندی

کاتب ثانی سعد الدین افندی
مقید اول محمد افندی
ترجمان رزق الله افندی

محکمهٔ مذکوره‌نك اعضای مختلطه‌سی

فرانسا: موسیو بیرو، موسیو دوبیلات، موسیو کلازی
انکلیز: موسیو نیکش، موسیو سلیت
اوستریا: موسیو سکوست، موسیو رعد
یونان: موسیو فلتاکی، موسیو خرستوفور
فلمنك (هوندا): موسیو بدرولی، موسیو عید
موسیو شارلیه

المانیا: موسیو فانکرناتل، موسیو کرنیمش، موسیو ستوب
ایتالیا: موسیو جونا، موسیو بدرولی
امریقا: موسیو هلت، موسیو عززوزی
ایران: موسیو عید
روسیا: موسیو سابا، موسیو فلتاکی
بلچیقا: موسیو بسترس، موسیو ولف

مجلس بلديه

رئيسى ابراهيم فخرى بك قائمقام

الحاجى محيى الدين افندى حماده	يوسف افندى جدل
حبيب بسترس افندى	اسعد افندى ملحمه
ملحم فياض افندى	محمد افندى اياس
بشاره صباغ افندى	بشاره افندى الهانى
خياطرا افندى	كاتب سعيد افندى
جرجى نقاش افندى	طبيب نخلى مدور افندى
بشاره ارقش افندى	صندق امينى سليم افندى

اعضا

مهندس موسيو فرانجيه ودولورانو فونطوراتو مامورى سليم ثابت افندى
معاونى احمد افندى

مقاصد خيريه جمعيتى

رئيسى [illegible] بك

احمد دريان افندى	بشير البربير افندى
بديع اليافى افندى	حسن بيهم افندى
حسن الطرابلسى افندى	خضر الحمصى افندى
راغب عز الدين افندى	سعيد الجندى افندى
سعيد طربيه افندى	طه النصولى افندى
عبد الله الغزاوى افندى	عبد القادر سنو افندى
عبد القادر قبانى افندى	عبد اللطيف حماده افندى
عبد الرحمن الناعمانى افندى	محمود خرما افندى
محمد ديه افندى	محمود رمضان افندى
مصطفى شباره افندى	محمد الفاخورى افندى
محمد اللبابيدى افندى	مصباح محرم افندى
محمد ابو سليم المغربل افندى	هاشم الجمال افندى

اعضا

[illegible]

مدیری اسکندر افندی
مخابره مأموری مصطفی افندی
دیگری عبد المجید افندی
دیگری [illegible] افندی
لسان اجنبیه باش مأموری پارلادی افندی
دیگری [illegible] افندی
پوسته کاتبی عبد الله افندی

مخابره باش مأموری قاسم افندی
دیگری رشدی افندی
دیگری واصف بك
دیگری شوقی افندی
رفیقی رود ریکز افندی
[illegible] افندی
اقتصادی پوسته سی کاتبی بشیر افندی

بیروت رسومات اداره‌سیله داخلنده بولونان مأمورین و [illegible]

رسومات ناظری سلیمان [illegible] افندی

محاسبه باش کاتبی محمد نظمی افندی

تحریرات باش کاتبی خالد افندی

محاسبه قلمی

رفیق اول ایوب افندی
رفیق ثانی اسعد افندی
مبیض سعید افندی
مقید محمد کامل افندی

تحریرات قلمی

رفیق اول علی بك
رفیق ثانی مصطفی افندی
مترجم عارف افندی
مبیض انیس افندی
دیگری عارف افندی
مقید عثمان حافظ افندی

صندق امینی عبد الحمید افندی

بیروت [illegible]

مدیری عبد القادر افندی

باشکاتب حاجی عبده افندی

صندق امینی عبد القادر افندی

ملحقات

جونيه مأمورى يوسف افندى | جبيل مأمورى حسين افندى

دول متحابه‌نك بيروتده بولنان قونسلوسلرى ايله معيتلرى

انكلتره
جنرال قونسلوس موسيو الدريج
ويس قونسلوس موسيو ديكسون
ترجمان اسير افندى شقير
« حنا ابطا زيوس افندى
« سليم بسول افندى
« اسكندر افندى مسك

فرانسه
جنرال قونسلوس موسيو سنكويچ
ترجمان ميخائيل مدور افندى
ديكرى الياس افندى غانم
ديكرى نجيب افندى مدور

ايتاليا
جنرال قونسلوس موسيو قواوجى
ترجمان يوسف افندى
ديكرى يعقوب افندى
ديكرى الياس افندى سعد
ديكرى نيقولا قساطلى

اوستريا ماجارستان
جنرال قونسلوس موسيو شولس
ترجمان حنا افندى مدور
ديكرى ابراهيم افندى اسمر
ديكرى عبداله افندى صوصه

ايران
قونسلوس موسيو نيكسون
ترجمان بشاره افندى دهان
ديكرى ميخائيل افندى جدى

يونان
جنرال موسيو پاتور
ترجمان دباس افندى
ديكرى ميخائيل افندى
ديكرى ابراهيم افندى
ديكرى نخله افندى

المانيا
قونسلوس موسيو بروفيك
فيجلاره موسيو هرمنات
ترجمان اسعد افندى ثابت
ديكرى جرجى افندى سرسق
ديكرى فرنسس افندى مالش
ديكرى موسى افندى سرسق

روسيه
جنرال قونسلوس موسيو بيتروويچ
ترجمان ميخائيل شحاده افندى
« جرجس تويني افندى
« سليم طراد افندى
نيقولا افندى سرسق

هولاندا
جنرال قونسلوس موسيو سيتو
ترجمان يواكيم افندى نجار
ديكرى جرجس افندى تعيد
ديكرى الياس صالحانى افندى
ديكرى فضل اله سيور افندى

اسوج ونروج
قونسلوس وكيلى موسيو اليا
ترجمان سليم زنجيل افندى
ديكرى بطرس خضر افندى

امريقا
قونسلوس موسيو ادكار
ترجمان اسكندر افندى ابطاريوز
ديكرى جرجى افندى دباس
ديكرى حبيب دوماني
ديكرى قسطنطين افندى خورى

بلجيقا
جنرال قونسلوس موسيو نيكساس
ترجمان سليم قشوع
ديكرى حبيب افندى غدراس

پورتگيز
قونسلوس موسيو بارودى
ترجمان ميخائيل افندى
« نصر اله افندى خياط

IRCICA LIBRARY

ایران	شهبندر اسکندر افندی سرسق ترجمان اسکندر افندی طراد دیکری جرجس افندی سابا دیکری نخله افندی سابا
[illegible]	قونسلوس قونت کازاساریا ترجمان یوسف افندی تیان دیکری انطون افندی نجار دیکری نصر الله افندی صوراتی

دول متحابه‌نك صیداده بولنان قونسلوسلریله معیت مأمورلری

انکلتره	ویس قونسلوس موسیو حبیب ابیلا ترجمان عبد الحلیم لطفی افندی دیکری یوسف افندی طوی
اوستریا	ویس قونسلوس متخیل ترجمان جرجی افندی قنوات دیکری عبد الرحمن افندی بدوی
روسیه	ویس قونسلوس موسیو فلسوز رزق الله ترجمان الوسی افندی رزق الله دیکری حبیب افندی استفان
اسپانیا	ویس قونسلوس موسیو یوسف ابیلا ترجمان یعقوب افندی نقاش دیکری یوسف افندی حمصی
هولانده	ویس قونسلوس موسیو بترو ساطی ترجمان جبران افندی نخله دیکری فضول افندی زهار
بلچیقا	ویس قونسلوس موسیو جبران ابیلا ترجمان جبران افندی خیاط دیکری محمد افندی زنتوت
فرانسه	ویس قونسلوس موسیو دیرکیلو ترجمان بشاره افندی رزق الله دیکری روفائیل افندی دباغ
آلمانیا	ویس قونسلوس موسیو ابیلا ترجمان یوسف افندی خباز دیکری حنا افندی عوده
ایتالیا	قونسلوس مأموری موسیو انطون خلاط ترجمان عمر افندی مجذوب دیکری عمر افندی غوله
امریقا	قونسلوس وکیلی موسیو شبلی ابیلا ترجمان محمد افندی نعمانی دیکری جبران افندی نقاش
اسوج ونوروج	ویس قونسلوسی موسیو نخله رزق الله ترجمان علی بن سلیمان الزین افندی دیکری ابراهیم خلیل افندی رزق الله
یونان	قونسلوس مأموری موسیو فضل الله رزق الله
ایران	شهبندر وکیلی علی افندی عسیران ترجمان جبر افندی کاترون دیکری حسنی افندی جوهری دیکری محیی الدین افندی جوهری

صوره‌ده بولنان قونسلوسلر ایله معیت مأمورلری

ایران	شهبندر وکیلی حسین عسیران افندی ترجمان الیاس افندی قبطی دیکری ابراهیم الحاج یحیی خلیل افندی

بيروت مكتب رشديهٔ عسكريه سی

مديری بيكباشی خيری بك
معلم قول اغاسی نوری افندی
فرانسز خواجه سی يوزباشی سعيد افندی
رسم خواجه سی عبد السلام افندی
داخليه ضابطی ملازم ثانی شاكر افندی

رياضيه خواجه سی
عربی خواجه سی خليل افندی
املا خواجه سی يوزباشی انيس افندی
داخليه ضابطی يوزباشی محمد رفعت افندی
عدد شاكردان ١٠٠

پروغرامی

(اوچنجی سنه) منطق وتطبيقات قواعد عربيه هندسهٔ خطيه حساب جغرافيا قواعد عثمانيه فرانسزجه املا وتركی حسن خط رسم
(ايكنجی سنه) عربی فارسی فرانسزجه حساب جغرافيا املا وتركی حسن خط رسم
(برنجی سنه قسم اول) عربی فارسی علم حال املا وتركی حسن خط رسم
(قسم ثانی) حكايت قرائت وتحريری صرف ترك اسماء تركيه تحريری حسن خط

مكتب رشديهٔ ملكيه

معلم اول عبد القادر افندی
معلم خط محل

معلم ثانی امين افندی
عدد شاكردان ٧٠

مقاصد خيريه جمعيتی معرفتيله تأسيس ايدلمش اولان مكاتب ابتدائيه

برنجی مكتب ذكور

رئيسی احمد افندی عباس
معلم اول احمد افندی زيدان
معلم ثانی عبد الله افندی طياره
١٣٥ شاكردان

ايكنجی مكتب ذكور

رئيسی عمر افندی البربيه
معلم اول خضر افندی خالد
معلم ثانی ابراهيم افندی رمضان
١٧٥ شاكردان

برنجی مكتب اناث

معلمهٔ اولی السيده حليمه رضوان
معلمهٔ ثانيه السيده هاجر شهاب
خياطه معلمه سی السيده فاطمه عمار
مبصره السيده حنيفه نعمانی
شاكردان ٢٤٥

ايكنجی مكتب اناث

معلمهٔ اولی السيده فاطمه فان
معلمهٔ ثانيه السيده زبيده التنير
مبصره السيده هاجر بنت عبد الحی
خياطه معلمه سی السيده نفيسه شامی
شاكردان ٢٠٠

(اشبو مكاتب جديدهٔ ابتدائيه دن ماعدا نفس بيروتده عادی مكاتب ابتدائيه دن اوله رق يكرمی باب مكتب دها وار در كه بونلرك مجموع شاكردانی ٩٢٠ نفره بالغ در)

بیروتده موجود اولان ملل غیر مسلمه مکاتب مشهوره‌سی (۱)

اسامی مکاتب	منسوب مذهبی	نوعی	معلمین عددی	شاکردان عددی	دروس پروغراملری
مکتب بطریقیه	قتولك	ذکور داخلیه	۴۰	۱۹۰	عربی قواعدیله انشا وکتابت ترکجه فرانسزجه انکلیزجه یونانجه ایتالیانجه هندسه حساب قوزموغرافیا جغرافیا طبوغرافیا
حکمت مکتبی	ماروف	ذکور داخلیه	۲۰	۲۰۰	عربی لاتین ترکی فرانسز انکلیز یونان وایتالیان لسانلریله حساب هندسه طبیعیات جغرافیا فلسفیات عقائد دینیه وادبیات
مکتب اسرائیلیه	موسوی	ذکور داخلیه	۸	۵۸	عربی ترکی فرانسزی لسانلریله قواعد عربیه فن حساب جغرافیا عقائد دینیه وحسن خط
مکتب الیسوعیه	ژزویت	ذکور داخلیه	۱۵	۴۰۰	عربی ترکی فرانسز انکلیز ایتالیان المان لاتین ویونان لسانلریله تاریخ حساب جبر هندسه طبوغرافیا موسیقی جغرافیا علوم ریاضیه وطبیعیه فلسفیات اصول دفتری وحقوق

(۱) بیروتده موجود اولان مکاتب ملل غیر مسلمه داخلیه وخارجیه نامیله ایکی قسمه منقسم اولوب داخلیه شاکردانی درونده بیتوتت ایدن وخارجیه ایسه شاکردانی بیتوتت ایتمیان مکتبه دینیلور.

كليه مكتبى	انكليز	داخليه ذكور سى ده اوردر خارجيسى وار	١٣	١٣٠	ادبيات رياضيات فلسفيات نباتات حيوانات كيمياى نظرى وعملى هيئت منافع الاعضا طبقات الارض تشريح جراحى اصول تداوى رجال ونسا والاطفال وقانون طب
انجيلى مكتبى	امريقا	داخليه اناث	١٢	١٣٣	عربى انكليز لسانلريله فن حساب موسيقى وجغرافيا وديكيش واوركى ونقش ايشلرى وعقائد دينيه
پروسيا مكتبى	پروسيا	"	٢١	٢٠٣	عربيه انكليزجه المانجه فن حساب وجغرافيا موسيقى وديكيش ونقش ايشلرى وعقائد دينيه
خضر مكتبى	انكليز	داخليه اناث	٣	٥٨	عربيه انكليزجه فن حساب جغرافيا فن موسيقى وديكيش ونقش ايشلرى وعقائد دينيه
سورين مكتبى	انكليز	داخليه اناث	٨	١٦٠	"
عازريه مكتبى	فرانسز	داخليه اناث ايتام مركب	٤٢	٧٠٠	عربيه فرانسزجه فن حساب موسيقى صنايع وخياطت وتطريز
عازريه ايتام مكتبى	فرانسز	داخليه اناث	١٠	٢٧٠	"

بیروتده مذکوره مخصوص مکاتب خارجیه

اسامی مکاتب	منسوبیتی	نوعی	عدد معلمین	عدد شاگردان	پروغرامی
رومیه مکتبی	روم	ذکور خارجیه	٨	٢٩٥	عربجه فرانسزجه یونانجه تاریخ دیانت مسیحیه جغرافیا حسن خط اخلاق کلیسالره مخصوص الحان موسقیه
رمیل مکتبی	روم	ذکور خارجیه	٢	١٧٠	عربجه ایله تاریخ ودیانت مسیحیه وجغرافیا وحساب واخلاق
مزرعه مکتبی	روم	ذکور خارجیه	٢	١٧٠	=
مصیطبه مکتبی	روم	ذکور خارجیه	٢	٩٧	=
البلد مکتبی	روم	ذکور خارجیه	١	٧٨	=

دیکر روم مکتبلری		ذکور خارجیه	٦	٢١٢	مبادئ قرائت وکتابت وحساب
سیده جی مکتبی	قتولك	ذکور خارجیه	٢	٩٠	عربجه ترکجه فرانسزجه وحساب
قتولکیه مکتبی	قتولك	ذکور خارجیه	٣	١١٥	عربجه ترکجه فرانسزجه انکلیزجه وحساب
فقراء قتولکیه مکتبی	قتولك	ذکور خارجیه	١	٥٠	یالکز عربجه تعلیم اولنور شاکردانی طعام والبسه لرینی مکتبدن آلورلر
مکاتب مارونیه	مارونی	ذکور خارجیه	١٣	٤٠٠	درسلری عربجه وفرانسزجه وفن حساب اولوب عمومی یدی مکتبدر
مارمنصور مکتبی	مارونی	ذکور خارجیه	٦	١٤٠	عربجه فرانسزجه فن حساب جغرافیا

مكتبی نیقولا داد	مارونی	ذكور خارجیه	٣	١٠٥	عربیه فرانسزجه فن حساب وجغرافیا
مكتبی سكوتلانده	مارونی	ذكور خارجیه	٥	٣٩٤	=
سریانیه مكتبی	سریان	ذكور خارجیه	٢	٨٠	=
سوریه مكتبلری عدد ٢	انكلیز	ذكور خارجیه	٣	١٥٤	عربیه وانكلیزیه وفن حساب وجغرافیا بو مكتبلرك برسی اعماله مخصوصدر
مكتبلری اسرائیلیه عدد ٢	موسوی	ذكور خارجیه	٤	٥٥	عربیه وعبرانیه
مكتبی یسوعیه	یسوعی	ذكور خارجیه	٣	١١٧	عربیه وفرانسزجه وفن حساب

اناث خارجیه مکتبلری

اسامی مکاتب	منسوبیتی	نوعی	معلمین عددی	شاکردان عددی	پروغراملری
سوریه مکتبلری ۱۲	انکلیز	خارجیه اناث	۱۴	۱۵۹۰	عربجه جغرافیا فن حساب و دیکیش و نقش و سائر او مقوله ایشلر بو مکتبلردن بیری اعمالره مخصوصدر
سکوتلاندو مکتبی	روم	خارجیه اناث	٤	۲۲۹	عربجه فرانسزجه جغرافیا فن حساب ایله دیکیش و نقش و سائر او مقوله ایشلر
روم اناث مکتبی	روم	=	٥	۲۳۰	عربجه فرانسزجه تاریخ دیانت مسیحیه ایله فن حساب جغرافیا دیکیش و نقش ایشلری
قبراط مکتبی	روم	=	۳	۱۵۰	=
مار نیقولا مکتبی	روم	=	۲	۷۳	=
خضر مکتبی	انکلیز	=	۳	۹۷	عربجه انکلیزجه فن حساب ایله جغرافیا و عقائد دینیه دیکیش و نقش ایشلری
عازریه مکتبی	=	=	۱۰	۲۳۰	بو مکتبده عربجه و فرانسزجه ایله دیکیش و نقش ایشلری اوکردیلیور
اسرائیلیه مکتبی	موسوی	=	٤	۱۸۰	عربجه انکلیزجه فرانسزجه فن حساب جغرافیا ایله کذلک خیاطت و تطریز
ناصریه مکتبی	..	=	۸	۲۵۰	عربجه و فرانسزجه و فن حساب و جغرافیا ایله کذلک خیاطت و تطریز
یکون	یکون ۲۹	..	۲۸۷	۸۰۰۷	

بیروتده بولنان فابریقه‌لر

١٢ ایپك فابریقه‌سی	٣ دری فابریقه‌سی
١ کرمید ״	١ اون ״
١ مقارونیه ״	١ کبریت ״
١ شمعیه ״	١ شام قوموپانیاسنه تخته کسر فابریقه
١٥	یکون ١٩

صیدا قضاسی

قائممقامی احسان بك

نائبی علی نائلی افندی	مفتیسی محمد افندی
مال مدیری عبد الفتاح افندی	تحریرات کاتبی محیی الدین افندی

صندوق امینی فضل طعمه افندی

مجلس اداره

رئیسی قائممقام

اعضای طبیعیه		اعضای منتخبه
نائب		عثمان افندی
مفتی		حسین بك
مال مدیری		حنا افندی نديزه
تحریرات کاتبی		بطرس افندی زهار

باشکاتب محمد افندی

بدایت محکمه‌سی

رئیسی نائب

علی افندی حر	حنا افندی لطوف

محکمه کاتبی توما افندی

مجلس بلدی

رئیسی ابراهیم اغا

اعضا

حاجی محمود افندی
کامل افندی
یوسف افندی
کاتب یونس افندی

محمد صالح افندی
حنا افندی
طبیب مراد افندی
صندق امینی اسماعیل افندی

مأمورین متفرقه

تلغراف باش مأموری منیب افندی
رسومات مدیری محمود افندی
رفیقی محمود افندی

مخابره مأموری رشید افندی
وقوعات کاتبی عبد الکریم افندی
طاپو کاتبی کامل افندی

تحصیلداران

سر تحصیلدار ابراهیم افندی

پیاده تحصیلداری مصطفی افندی
سواری تحصیلداری مصطفی افندی اسیر

صیدا قضاسی خیریه جمعیتی

رئیسی کامل افندی مغربی

اعضا

عبد الفتاح افندی میضاتی
حسین افندی جوهری
عبد الله افندی لطفی
عبد السلام افندی زنتوت
عمر افندی نحولی
منیب افندی الصلح

محی الدین افندی جوهری
حسن افندی جوهری
محی الدین افندی حشیشو
محمد افندی زنتوت
محمود افندی حلمی
عبد اللطیف افندی لطفی
محمد افندی نعمانی

ابراهیم افندی قطب
ناصف بک الاسعد

قضایه ملحق شقیف ناحیه سی

مدیری رشید افندی
کاتبی محمود افندی

مکتب رشدیه

معلم اولی محمد امین افندی　معلم ثانیسی محمد شهابی افندی
عبید شاکرات

مقاصد خیریه جمعیتی معرفتیله آچیلان مکاتب ابتدائیه
مکتب　شاکردان ٢٧٥

سائر مکاتب ابتدائیهٔ مسلمه
مکتب　٢٢٠

مکاتب ملل غیر مسلمه
مکتب　شاکردان ٩٣

صور قضائی

قائممقامی علی بك
مال مدیری ابوالقاسم افندی
نائبی محمد یس افندی
تحریرات کاتبی اسکندر نوز افندی
صندق امینی طنوس افندی

مجلس اداره

رئیسی قائممقام

اعضای طبیعیه:
نائب
مال مدیری
تحریرات کاتبی

اعضای منتخبه:
سلیم افندی حاجه
سلیم یونس افندی
حبیب بیروتی افندی
سعید شداد افندی

کاتب بشاره نادر افندی

محکمهٔ بدایه

رئیسی نائب

بك: حسن اغا کلسلی
جرجی فرح افندی

کاتب محمود سباعی افندی

مجلس بلدیسی

رئیسی شیخ علی افندی عز الدین

اعضا		اعضا
مصطفی اغا مملوك	شیخ محمد افندی	
علی افندی ابو عریب	محمد دادا افندی	
نشنی نیقولا افندی	سلیم سلیمان افندی	
ابراهیم ابو ریحان افندی	یوسف افندی غبار	
کاتب		

مأمورین متفرقه

تلغراف و پوسته مأموری کامل افندی	رسومات مأموری محمد افندی
وقوعات کاتبی خالد رفاعی افندی	طاپو کاتبی داود ایوب افندی
قرانتنه مأموری جعفر افندی	اسکله رئیسی سلیمان اغا

تحصیلداران

سر تحصیلدار ابراهیم حلاج افندی

دیگری اسکندر افندی	سواری تحصیلداری سلیم افندی
دیگری ابراهیم افندی	پیاده تحصیلداری احمد شکری افندی

قضایه ملحق تبنین ناحیه‌سی

مدیری حسن رضا افندی قوجی باشی

نائب وکیلی عبد الله افندی	کاتبی اندراوس صابونجی افندی

ناحیه مجلسی

اعضا		اعضا
یعقوب اغا حمزه	علی اغا قاسم	
اسعد اغا فرحات	دیب اغا انطانوس	

داخل قضاده بولنان مکاتب

صور مکتب رشدیه‌سی معلمی مصباح بنا افندی		عدد تلامیذ ٣٠
مکاتب ابتدائیهٔ مسلمه	مکاتب ٣	٥٥
« غیر مسلمه	٦	٢٦٥

مرجعيون قضاسى

قائممقامى محمد بك — قوجه باشى

نائبى رشيد افندى ناخورى
تحريرات كاتبى مصطفى افندى

مال مديرى سليم افندى ايوب
صندق امينى عبد الله افندى

مجلس اداره

رئيسى قائممقام

نائب
مال مديرى
تحريرات كاتبى

الحاج حسين افندى فرحات
محمد افندى رمضان
سليمان افندى ديب
يعقوب افندى جباره

كاتب بطرس نادر افندى

محكمۀ ابتدائيه

رئيسى نائب

على افندى عبد السلام
الياس افندى ابو سمره

كاتب عبد الرحمن افندى

مأمورين متفرقه

املاك كاتبى سليم افندى
معاونى حسن افندى
طابو كاتبى حبيب افندى

تحصيلداران

سر تحصيلدار يوسف افندى
سوارى تحصيلدارى داود افندى
ديكرى خليل افندى

مكاتب

	مكتب	اطفال
مكاتب ابتدائيۀ مسلمه	٧	٢٢٠
غير مسلمه	٨/١٥ [illegible]	٨٠/٧٠ [illegible]

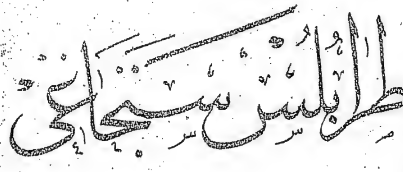

لوایه دائر معلومات

طرابلس شام سنجاغی ولایتك جهت شمالیه‌سی سواحلنده كائن اولوب عكار صافیتا حصن الاكراد قضالریله مركز حكومتی بولنان نفس طرابلسه ملحق نواحیدن مركب اشبو سنجاغك اراضیسی كثرت میاه سایه‌سنده منبت ومحصولدار ولبنان جبال سلسله‌سنك براوجیله جبال نصیریه‌نك برجهتی جامع بولندیغندن كثیر الجبال اولوب اقلیمی ده موقعنه كوره مختلفدر وباشلیجه محصولات ارضیه‌سی حنطه وشعیر وسائر كونه زخائر ایله زیتون ولیمون وپورتقال وچیچك صوغانی ایله ایپك محصولی اولدیغی كبی محصولات صناعیه‌سی دخی طرابلس تعبیر اولنان ایپك قوشاق ایله سائر بعض منسوجات حریریه وكوملكلك وچارشفلق مثللو بزطوقه‌لردن عبارتدر وبو محصولات ارضیه وصناعیه‌نك قسم كلیسی خارجا درسعادته اسكندریه‌یه ماسیلیایه روسیه‌یه وحلب ولایتیله سائر مواقعه نقل اولندیغی وبوندن بشقه اوسواحله مخصوص سونكر اخراج اولنان دخی ایجه حاصلات اولدیغی جهتله لوائك حال تجارتیده اولدقجه مهمدر .

نفس طرابلس كه وقتیله اراد (اوراد جزیره‌سی) صیدون (صیدا) وتیر (صور) شهرلرندن نقل وتوطن ایلمش اوچ فرقه مهاجرلرك بشقه بشقه تأسیس ایتمش اولدقلری اوچ مقدار محله‌لردن متشكل اولدیغی اجلدن اصل نامی رومجه بلاد ثلثه معناسنه كلان تریپولیس‌در — شرقا (٣٤) درجه (٥٨) دقیقه عرض ایله شمالا (٣٢) درجه (٠٠) دقیقه طول جغرافیده واقع اولدیغی حالده قرب ساحل بحرده حوالی شرقیه شمالیه‌سیله شرق وجنوبی لبنان جبالی سلسله‌سنده قوللریله قوشانمش براچیقلغك كنارنده ومتعدد لیمون وپورتقال باغچه‌لری اره‌سنده كائن معمور وجسیم وتجارتكاه برشهر اولوب شرق جهتنك برقاچ ساعت خارجنده غین مقدم نامیله معروف منبعدن حاصل اولان ابوعلی نام نهر دخی درونندن مرور ایدر .

طرابلسك شامك كبی چارشولری كبیر وخانه‌لری میاه كثیره‌یی حاوی اوله‌رق نوری محله‌سنده سرای ستدیكله معروف بربیوكجه حكومت قوناغی برقاچ ایپك فابریقه‌سی وجهت شرقیه‌سنده صلیبیون زماننده بنا وانشا قلنمش برقلعه‌سی (١) واردر وحمصدن مرور ایله شامه منتهی اولان طریق جدیددن ماعدا ساحل بحره قدر اولان یارم ساعتلك مسافه‌سنده برشوسه طریقی واوشوسه‌نك كنارنده ده بر تراموای خطی وشهرك ساحلنده اسكله نامنده ومدیر اداره‌سی التنده

(١) اشبو قلعه درونده كچن‌سنه برمنتظم كوركلك حبسخانه‌سی انشا قلنمشدر

برده جسامتلی محله سی موجود اولوب بونك پیشکاهنده قره ایله دکزك بعض دوکندی قیالری مابیننده متشکل برقوینجغه لیمان اطلاق اولنور وقتیله صلیبیونك اشبوقویك مدافعه ومحافظه سیچون منصب نهرایله اسکله میانه هربری یکدیکرندن ایکیشر بیك زراع مسافه ده اوله رق برطاقم قله لربنا قلمشلردرکه الیوم بونلردن یالکز برج تکیه ایله برج سباع دینلن ایکی قطعه سنك دیوارلری باقی اولوب ماعداسی مرورزمان وشدتمی امواج دریا ایله منهدم اولمشدر طرابلس جوارنده ضنیه ناحیه سنده مرهبین نام محلدن نبعان ایله عکاردن نهرالبارده انصباب ایدن راس النهر نامنده بر نهر ومذکورمرهبین جواریله ینه اوحوالیده مرجبین تعبیراولنان محلده بر رجسامتلیه اورمان موجود اولدیغی کبی هرسنه جانب میریدن الزام اولنور برطاقم قارقیولریده واردر .

- صافیتا قضاسی طرابلسك جهت شمالیه سنده کائن اولوب مرکز حکومتی درکیش نام قریه در کہ نفس طرابلسه اون ایکی ساعت مسافه ده واقعدر . اشبو قضانك محصولاتی بغدای اربه مصر سیسام مرجمك نخود . وسائر حبوبات ایله توتون زیتون وایپك قوزه سندن عبارت اوله رق داخلنده حصن قضاسنه تابع کفرون ناحیه سنده واقع شیخ حسن نام محلدن نبعان ایتدیکی حالده عرب جیش طریقیله بحره منصب اولان نهرالابرش جریان ایدر .

- عکار قضاسی جهت شرقیه ده کائن اوله رق مرکز حکومتی اولان حلبه قریه سی نفس طرابلسدن بش ساعت بعید در قضاء مذکورك محصولات ارضیه سی انفا ذکر اولنان حبوبات ایله توتون پاتانه یموق وایپك قوزه سی اولوب ذکره شایان معمولاتی ایسه قرالزندن عین مون قریه سنده اعمال اولنور بیوك سجاده لردر وانهار جاریه سی ضنیه ناحیه سنده جرد حوالیسندن نبعان ایله بحره منصب اولان البارد المعرف بالخزیبه الکبیر نهرلریدر وداخل قضاده اثار قدیمه دن اوله رق عرویدایله مرجبین نامنده ایکی خراب قلعه موجود در .

- حصن الاکراد قضاسی مرکزلوانك جهت شرق شمالیسنده کائندر اشبو قضانك محل حکومتی اوته دنبرو نفس طرابلسه اون ایکی ساعت مسافه ده واقع واسکی رومدن مانندن قالمش اولان قلعة الحصن ایکن موقع مذکورك غایت صرب ومنیع بر تپه ده اولمسیله مراجعات اهالیجه برچوق مشکلات کوریلمکده اولدیغندن بوکره بقیعه اراضیسنده برج العنازن نام موقعه نقل اید لمشدر .

واوطرفلرده نهر عاصیدن صکره ایکنجی درجه ده بیوکجه نهرلردن اولان نهرالاسود قضاء مذکوردرونندن مرور ایدر .

مأمورین الوا

میرمیران
متصرفی ابراهیم حقی پاشا

نائبی نور الدین افندی محاسبه جی نیازی افندی تحریرات مدیری مصطفی بك	کبار مدرسین	ثالثه	مفتیسی مصطفی افندی نقیب الاشراف علی افندی اوقاف مدیری عبد الرحمن صوفی افندی
			کبار مدرسین مدرس

مجلس ادارۀ لوا

رئیسی متصرف

اعضای طبیعیه		اعضای منتخبه			
	نائب		شنبور زاده درویش افندی	ازمیر	٤ مجیدی
	مفتی		محمد بك المحتسب	قپوجی باشی	٤
	محاسبه جی		مغربی زاده مصطفی افندی	مدرس	
	تحریرات مدیری		جرجس نقاش افندی	ثانیه	
	نقیب الاشراف		قیصر بك نوفل	ثانیه	
			خلیل خوری افندی		

باش کاتب عبد القادر افندی

اقلام

تحریرات قلمی

تحریرات مدیری

رفیق اول شنبور زاده عبد الحمید افندی
مقید کامل افندی

رفیق ثانی عبد اللطیف صوفی افندی
مبیض بطرس افندی

مبیض عبد الحمید افندی

مجلس ادارۀ کتابتی

سر کاتب

رفیق اول امین افندی

مبیض عبد الرحمن بك
مبیض عثمان ناجی افندی

محاسبه قلمی

محاسبه‌جی

رفیق اول عبد الحی افندی	رفیق ثانی ادیب افندی
رفیق ثالث سعید افندی	معاون رفیقی خلیل افندی
معاون رفیقی مصطفی افندی	مقید عبد اللطیف افندی

دیکری حقی افندی
صندق امینی مصطفی افندی

تحریرات کتبه‌سی

باشکاتب شکری افندی

طرابلس وقوعات کاتبی طاهر افندی	قرای عشره وضنیه وقوعات کاتبی حسنی افندی
رفیقی حافظ عمر افندی	سندات کاتبی عبد القادر افندی

طرطوس واوراد وقوعات کاتبی محمد ابو السعود افندی
یومیه کاتبی عبد الله افندی — دفترجی عارف افندی

دفتر خاقانی مأمورلری

مأموری عصری افندی ثالث

رفیق اولی عبد اللطیف افندی	رفیق ثانی عمری زاده محمد افندی

تحصیلدارلر

لواباشی تحصیلداری علی رضا افندی	نفس طرابلس سر تحصیلداری احمد اغا
پیاده تحصیلداری محمد افندی عبد الرحیم	دیکری عبد اللطیف افندی
دیکری سید محمد نشار	سواری تحصیلداری عبد اللطیف افندی شرفا
ضنیه ناحیه‌سی تحصیلداری مصطفی اغا	طرطوس ناحیه‌سی پیاده تحصیلداری اسماعیل اغا

محکمهٔ ابتدائیه

حقوق دائره‌سی	جزا دائره‌سی
رئیسی نائب	رئیسی محمد یس افندی — کبار مدرسین
شیخ محمد افندی الحامد	محمد افندی ذوق
جورجی افندی	میخائیل افندی ارنود

قلمی

جزا كتبه سی	حقوق كتبه سی
مستنطق محمود افندی رفیقی رشید افندی ضبط كاتبی عبد الله افندی	سركاتب عارف افندی ضبط كاتبی عبد القادر افندی مدرس مفید محمد افندی

مقاولات محرری بركه زاده سید مصطفی رضا افندی

لوا مدعی عمومی معاونی یحیی زاده عبد الله افندی ادرنه مدرس

اجرا مأموری توفیق بك

محكمهٔ تجارت

رئیسی نیقولا بك نوفل

اعضا		اعضا
محمد افندی عبد الله افندی جرجی افندی مسعد	مصطفی افندی جرجی افندی حكیم رفول افندی دایه كاتب ثانی محمود افندی امام	

سركاتب عبد العزیز افندی سلطان

مجلس بلدیه

رئیسی كرامه زاده حسن افندی مدرس

اعضا		اعضا
معاونی مغربی زاده امین افندی مدرس حینی زاده عبد الحمید افندی عبد القادر كریمه افندی نسیم افندی خلاط ابراهیم ترك افندی	عز الدین زاده سعید افندی ملك حاجی محمود افندی حنا افندی صراف اسعد افندی خلاط طبیب انطون افندی كاتب ثانی عبد القادر وهبی افندی صندوق امینی عبد الحمید افندی ملك	

قونطوراتو مأموری بركه زاده عبد الرحمن افندی

كاتب ابراهیم افندی خلاط

اراضی سنیه مأمورلری

رئیسی راغب بك

عضو		
عمر افندی		كاتب رشید افندی

جمعیت علمیهٔ خیریه

رئیسی میقاتی زاده الشیخ علی افندی رشید

اعضا

عبد القادر افندی المنلا ثانیه
الشیخ خیر الدین افندی میقاتی
الشیخ محی الدین افندی الیافی مدرس
محی الدین افندی سلهب
حاجی محمد افندی القرق
عثمان افندی علم الدین
محمود افندی المنلا
عبد العزیز افندی سلطان
کاتب عبد الرحمن شریف بك

الشیخ عبد الرحمن افندی الصوفی
الشیخ عبد الغنی افندی البارودی
الشیخ عبد الله افندی البرکه
عبد الله افندی العکاری
محمد افندی مراد
عبد القادر افندی الزین
عثمان افندی الحداد
احمد افندی الزوق
صندق امینی مصطفی افندی عز الدین

تلغراف و پوسته مأمورلری

مدیری توما افندی

مخابره مأموری میر فرید افندی
دیگری محمد افندی

اجنبی مخابره مأموری نور قرین افندی
طرطوس قدر النیحانه مأموری حلمی افندی
کاتبی راسم افندی

رسومات مدیریتی

مدیری بهاء بك

صندق امینی نیقولا افندی
بترون اداره سی مأموری مصطفی افندی
اوراد جزیره سی مأموری رشید افندی
کاتبی رشید افندی

هر اسکله سی مأمور و کاتبی حنا افندی
کاتبی حنا منصور افندی
طرطوس مأموری حسین افندی

طرابلسك ترامواي قومسیونی

رئیسی ملا زاده عبد القادر افندی

محمد بك المحمد تجاری باشی
قیصر افندی نوفل ثانیه
ابراهیم افندی الترك

جرجی افندی نقاش ثانیه
نسیم افندی خلاط
حنا افندی صراف

کاتب نجیب افندی نوفل

سوکر مأمورلری

مأموری محمد سعید افندی

کاتبی عبد القادر افندی

طرابلسه ملحق نواحی مدیرلریله قرانتینه مأمورلری

اسکله مدیری محمد بك
صنیه مدیری احمد اغا
طرطوس مدیری عبد القادر افندی
جزیرۀ اوراد مدیری خورشید افندی

کاتبی اسماعیل شوقی افندی
کاتبی اسحق افندی
کاتبی احمد سعید افندی
طرابلس قرانتینه طبیبی موسیو روسو
کاتبی محمد افندی

اعشار مأمورلری

مدیری حسن افندی
کاتبی اولی مظهر افندی
دیکری عبد الفتاح افندی
ثانیسی سلطانی زاده عبد الحمید افندی
انبار مأموری عبد الحمید افندی

دول متحابه نك طرابلسده بولنان قونسلوسلریله معیتی مأمورلری

فرانسا
قونسلوس وکیلی موسیو بلانش
ترجمانی میخائیل طربیه افندی
دیکری خواجه انطون شاعوری

رم و ایتالیا
قونسلوس وکیلی موسیو اسکندر کاستیفلیس
ترجمان نوفل افندی
دیکری الیاس افندی

امریقا و بلچیقا
قونسلوس وکیلی موسیو انطانیوس
امریقا ترجمانی خواجه جبرائیل
دیکری وهبی افندی
بلچیقا ترجمانی خواجه یعقوب حبیب
دیکری میخائیل دایه

اسوج و نوروج و یونان
قونسلوس وکیلی موسیو جون
قونسلوس وکیلی موسیو شارل
یونان: قونسلوس وکیلی موسیو ملاکوس
ترجمان خواجه ملحم
هولانده قونسلوس وکیلی قیصر کاستفلیس

اوستریا و اسپانیا
قونسلوس وکیلی موسیو تیودور
ترجمان میخائیل خلاط افندی
دیکری یعقوب غریب
اسپانیا ترجمانی نیقولا غریب افندی
دیکری نیقولا منصور افندی

انکلتره
قونسلوس وکیلی خواجه مس
ترجمان خواجه حبیب نوفل
دیکری نیقولا خلاط
اسکله قونسلوس مأموری عبد الله اغا

ایران
شهبندر جرجی افندی خلاط
قنچلار ژجبران افندی خلاط
ترجمان اسحق نحاس
دیکری مجیب افندی خلاط

مکتب رشدیه

معلم اولی احمد افندی
ثلث معلمی محمود افندی

معلم ثانیسی مصطفی افندی
رقعه معلمی محمود افندی
موجود شاکردانی ٥٧

اسکله مکتب رشدیه سی

معلم اولی محمد حلمی افندی
رقعه معلمی

معلم ثانیسی مصطفی افندی
ثلث معلمی محمود افندی
موجود شاکردانی ٣٣

مکتب وطنیه

مدیری شیخ حسین افندی جسر

ترکی معلمی علی افندی
رقعه معلمی محمود افندی

فرانسز معلمی خلیل افندی
موجود شاکردانی
٧٣

طرابلسده مکاتب جدیده ابتدائیه

طرابلسده نوری محله سنده کی مکتبک
معلمی شیخ عمر افندی موجود شاکردانی ٥٠
حدادین محله سنده کی مکتبک معلمی
شیخ محمد افندی موجود شاکردانی ٦
نوری محله سنده کی مکتبک معلمی
شیخ عبد القادر افندی
موجود شاکردانی
٥٥

العطار مدرسه سنده کی مکتبک
معلمی شیخ مصطفی افندی موجود شاکردانی ٤٨
باب التبانه محله سنده کی مکتبک معلمی
شیخ علی افندی موجود شاکردانی ٦٠
اسکله مکتبی معلمی محمد حمزه افندی
موجود شاکردانی ٦٠
طرابلسده کی اناث مکتبی
موجود شاکردانی ٧٨

عکار قضاسی

قائممقامی محمد طاهر بك
مفتیسی مصطفی افندی
تحریرات کاتبی اسعد افندی

نائبی محمد اسحق افندی
مال مدیری اسعد افندی
صندق امینی هارون افندی

مجلس اداره

اعضای طبیعیه	نائب مفتی مال مدیری تحریرات کاتبی	رئیسی قائممقام محمد عبد القادر بك مصطفی بك احمد بطنوس افندی راس ابراهیم افندی خوری	اعضای منتخبه

محکمهٔ ابتدائیه

اعضا	مصطفی بك احمد	رئیسی نائب منصور افندی خوری کاتب محمد افندی المی اسماعیل	اعضا

مأمورین متفرقه

طاپو کاتبی محمد عز الدین افندی	وقوعات کاتبی عباس مخلص افندی

تحصیلداران

	باش تحصیلدار اشرف افندی
سواری تحصیلداری	دیگری

صافیتا قضاسی

	قائممقامی عبد اللطیف بك
نائبی مغربی زاده علی رضا افندی (مدرس)	مفتیسی کرامه زاده محمد امین افندی (مدرس) (بتوجی باشی)
مال مدیری امین افندی	تحریرات کاتبی انطونیوس افندی
	صندق امینی احمد افندی

مجلس اداره‌سی

اعضای طبیعیه	نائب مفتی مال مدیری تحریرات کاتبی	رئیسی قائممقام محمود افندی عباس محمود افندی حامد تامر افندی کاشور جرجی افندی سرکیس	اعضای منتخبه

محکمهٔ بدایت

رئیسی نائب
سلیم افندی الرسلان
بشور افندی سرکیس
کاتب محمود افندی

مأمورین متفرقه

طاپو کاتبی محمد حسین افندی	املاك کاتبی خلیل افندی

تحصیلدارلر

سرتحصیلدار محفوض افندی بشور	سواری تحصیلداری محمد آغا ملحم
دیکری خلیل افندی	دیکری مخبر آغا الاسعد
دیکری علی آغا المصـه	دیکری تامر آغا

حصن قضاسی

قائممقامی حسین بك

نائبی حسنی افندی	مال مدیری مسلم نسیم افندی
تحریرات کاتبی نیقولا افندی	صندق امینی خلیل افندی

مجلس اداره

رئیسی قائممقام

اعضای طبیعیه			اعضای منتخبه
	نائب	محمد افندی	
	مفتی	سلیم افندی	
	مال مدیری	یوسف افندی	
	تحریرات کاتبی	احمد افندی	

محکمهٔ بدایت

رئیسی نائب

اعضا	محمد اسعد افندی	سلیمان محفوض افندی ممیز

کاتب محمد مراد افندی

مأمورين متفرقه

قضا وقوعات كاتبى سليمان افندى
وادى النصارى كاتبى نعمان افندى
حصن طاپو كاتبى محمد سباعى افندى

وادى النصارى ناحيه‌سى

مديرى مراد نصور افندى
كاتبى اسپر عبدالله افندى

حذفر ناحيه‌سى

مديرى سليم صبرى افندى

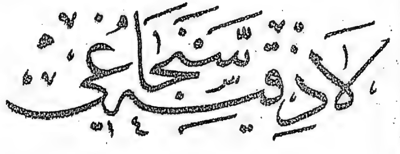

لاذقيه سنجاغى

لاذقيه سنجاغى الويهٔ ساحليه نك شمالنده واقع اولوب جبله ومرقب وصهيون قضالرندن مركب ومركز حكومتى نفس لاذقيه قصبه سيدر .

اشبو سنجاغك جهت شرقيه سى سويديه حواليسندن باشلايه رق طولاً (٤٠) وعرضاً اون اوبش ساعتلك بر خط اوزرنده تسلسل ايدكدن صكره عكار طاغلرينه التصاق ايدن جبال نصيريه (١) ايله محدود ومستور ايسه ده قطعهٔ غربيهٔ ساحليه سى دوزلك وآچيقلق وخصوصيله انهار كثيره يه مالك اولديغندن اوجهتلرده كى اراضيسى غايت منبت ومحصولدار اوله رق باشليجه حاصلاتى ده حنطه شعير دارى كشنش سيسام نخود مثللو ذخائر وحبوبات ايله قورى انجير ليمون دخان زيت ياغى صابون بادم پموق حرير ييپاغى سونكر وطوزلو يمورطه وسائره دن عبارتدر . وبو حاصلات كليتله خارجه چيقاريله كلديكندن سنجاغك تجارتى دخى اهميتليدر .

داخل لواده موجود اولان انهار اولاً نهر الكبير كه جبل اقرعدن نبعان ايله بائر وجبل اكراد وبهلوليه ناحيه لرندن مرور ايلدكدن صكره نفس لاذقيه نك جهت جنوبيه سنده بحره منصب اولور . ثانياً النش نهرى كه بيت الشلف ناحيه سى جهتندن نبعان ايدرك بالآخره مجراسى نهر كبير ايله برلشور . ثالثاً عين عشره كه جبل اكراد ناحيه سى جوارنده كى منابعدن حصوله كلوب كذلك نهر كبيره جارى اولور . بونلردن بشقه نهر عرب نامنده شاميه قريه سى جوارنده بحره انصباب ايدر بر نهر دها واردر .

نفس لاذقيه قصبه سى شمالاً (٣٢) درجه (٤٥) دقيقه عرضنده وشرقاً (٣٥) درجه (٥٠) دقيقه طولنده وساحلده يارم فرسخ قدر بحره طوغرى ايلرولمش بر ديل اوزرنده واقع اولوب پيشكاهنده مدخلى طار واطرافى دوكند

---

(١) جبال نصيريه نك نفوسى اكثريت اوزره طوائف نصيريه دن مركب اوله رق برقاچ يوز سنه اول ايكى اوچيوز بيك راده سنده ايكن بونلردن كيمى دوچار اولدقلرى حال وحشت وبدويتك الجا ايتديكى مصائب وعواقبيله كيمى درجهٔ نهايه ده فقر وضرورتدن ترك دار وديار ايدوب شورايه بورايه طاغلمش وكيمى تنصر ايليه رك امريقايه وسائر ممالك اجنبيه يه هجرت ايتمش اولديغندن اليوم قرق اللى بيك نفوسه تنزل ايلمشدر .

قيالرايله محاط برده ليمان واردر فقط بوليمان يكرمى بش اوتوز قطعه قدر ذخيره كميسى استيعابنه قابليتلى اولديغى حالده درونى مدت مديده دنبرو هيچ ايقلنمامش اولديغى جهتله اليوم انجق بش اون كمى اله بيلمكده در .

ونفس قصبه برطاقم مساجد وجوامع وتجارتخانه لرى وبر عسكرى قشله سى وبلدى منسوباتنه مخصوص بريموق فابريقه سى وطائفهٔ خرستيانيه يه عائد برقاچ باب بيوكجه مكتب ودها سائر ابنيه ومواقع ايله معمور اوله رق واسكله طريقى نامنده برچاريكلك قدر طول مسافه يى حاوى برده شوسه يول بولنه رق مسجد المعلق مسجد شحائين واسكله قلعه سى كبى بعض آثار عتيقه سى ده موجود در .

لوانك مركب اولديغى جبله مرقب وصهيون قضالرندن برنجيسنك مركز حكومتى بولنان نفس جبله قصبه سى لاذقيه دن بش ايكنجيسنككى نفس مرقب قصبه سى اون بر واوچنجيسنككى نفس صهيون قصبه سى دخى التى ساعت بعد ومسافه ده اولوب بونلردن جبله ومرقب ساحل جنوبيده وصهيون ايسه جهت شرقيه ده كائندر .

جبله نك نواصره بودى ناحيه لرنده بعض اورمانلر بولنه رق عرب الملك اراضيسى نهايتنده جبل كلبيه اتكندن نبعان ايدر سن نامنده برده نهرى واردر .

مأمورین لوا

ثالثه

متصرف صلح زاده احمد افندی

نائبی عمر حلمی افندی — موصلوسلیمانی — مفتیسی عبد القادر افندی

محاسبه‌جی الیاس صوایا افندی — تحریرات مدیری طلعت بك

مجلس اداره

رئیسی متصرف

اعضای طبیعیه		اعضای منتخبه
نائب		هرون زاده اسعد اغا
مفتی		شواف زاده قاسم افندی
محاسبه‌جی		انطانیوس سماده افندی
تحریرات مدیری		اسکندر شدیاق افندی
		شیخ سعید افندی

اقلام

تحریرات قلمی

تحریرات مدیری

رفیق اول حسن رضا افندی	رفیق ثانی محمود حمدی افندی
مقید عارف افندی هرون	مبیض محمد راغب افندی
ملازم توفیق افندی هرون	ملازم سیمون افندی

مجلس اداره کتابتی

کاتب سلطان زاده احمد افندی

ملازم مواهب ازهری افندی | دیکری عارف افندی

محاسبه قلمی

محاسبه‌جی

رفیق اول نجیه افندی	رفیق ثانی امین افندی
دیکری محمد علی افندی	ملازم جرجی صوایا افندی
ملازم توفیق افندی	صندق امینی یوسف افندی

تحرير املاك قلمى

مديرى اديب افندى

وقوعات كاتبى حسين افندى
يوميه كاتبى منحل
ملازم حسن شومات افندى

سندات واعلامات كاتبى محمد افندى
دفترجى عبد الغنى افندى
ملازم ناجى غريب افندى

دفتر خاقانى قلمى

مأمورى حسينى زاده محمد افندى ادرنه

باشكاتب كامل افندى
ملازم محمد سعيد افندى

رفيقى نعمه افندى
ملازم محمود حداد افندى

اوقاف مديريتى

مديرى صائب افندى

كاتبى محمد صالح افندى

تحصيلدارلر

باش تحصيلدار جرجى افندى

سوارى تحصيلدارى احمد اغا عبداه
پياده تحصيلدارى حسين افندى
ديكرى عبد القادر اغا ناصر

على اغا حاتم
ديكرى احمد غريب افندى
الياس افندى مرقص

محكمهٔ بدايت هيئتى

حقوق دائرهسى

رئيسى نائب افندى
اعضا: مفتى زاده على افندى
ميلكون افندى

جزا دائرهسى

رئيسى نعمت افندى
اعضا: الياس صالح افندى
سليمان افندى حاتم

ملاءعمومى معاونى ابراهيم حليم افندى
اجرا مأمورى عثمان نورى افندى

تجارت کتبه‌سی	حقوق کتبه‌سی

باشکاتب محمد صالح افندی

ضبط کاتبی اسکندر افندی	ضبط کاتبی عبدالفتاح افندی
مبیضی رشید افندی	مبیضی یعقوب افندی
ملازم محمد جود افندی	مقید عبدالفتاح افندی

اعشار قلمی

مدیری احمد رؤف بك

رفیقی مراد افندی	باشکاتب جعفر افندی
انبار مأموری محمد اغا	دیگری احمد افندی

ملازم سلیم افندی

رسومات مدیریتی

مدیری حاجی امین افندی

صندق امینی اسبر بدون افندی

انبار مأموری حسن علم الدین افندی	باشکاتب محمد ادیب افندی
	تذکره کاتبی جرجی سابا افندی

تلغراف و پوسته مأمورلری

لسان اجنبی مخابره باش مأموری جلبان افندی

دیگری بدروس افندی	مدیری توفیق بك
دیگری عبداللطیف افندی	ترکیه مخابره مأموری حسن افندی
شاکرد عابد افندی	اجنبی مخابره مأموری فرانسیس افندی

طرقات قومسیونی

رئیسی صلح زاده محمود افندی

[illegible]			اعضا
	موسیو الفونس جفروا	اسماعیل افندی صالح	
	میخائیل افندی سعاده	الحاج قلی افندی	
	الیاس افندی صالح	محمد افندی رویحه	
	موسیو باسیلا ونیالی	سلیمان افندی حاتم	
	بطرس افندی یازیجی	سعید افندی قسمین	

مجلس بلدیه

رئیسی محمود اغا هرون

اعضا

اسماعیل صالح افندی
شرتیح زاده علی افندی
قواف زاده ابراهیم افندی
صندوق امینی غیان زاده عبد الحمید افندی
یازیجی زاده بطرس افندی
نمه زاده میخائیل افندی
مهندس موسیو کوستو
مفتش حاجی عیسی اغا

اعضا

هرون زاده محمد اغا
رویحه زاده محمد افندی
راعی زاده صالح اغا
قهده زاده عبد الله افندی
سعاده زاده میخائیل افندی
کاتب عبد الحمید افندی قرنفل
طبیب جرجی افندی خوری
چاوش اسعد اغا

دیکری محمود اغا سیده

جمعیت خیریه

رئیسی صلح زاده السید شیخ افندی

اعضا

رئیس ثانی مولوی زاده صاحب افندی
اوسطه زاده محمد افندی
شواف زاده قاسم افندی
دجانی زاده ادیب افندی
صوفی زاده محمد صالح افندی
رویحه زاده محمد افندی
قوان زاده ابراهیم افندی
هرون زاده

اعضا

هرون زاده محمود اغا
مفتی زاده فیض الله افندی
محمودی زاده عبد الفتاح افندی
مفتی زاده علی افندی
فتاحی زاده عبد الفتاح افندی
غیان زاده عبد الحمید افندی
حکیم زاده محمود افندی
اسعد اغا

املاك سنیه

تحریر مدیری رئیسی ادیب افندی

اعضا

هرون زاده اسعد اغا
حاجی علی افندی شرتیح
حسن افندی بنش
شیخ محمد علی دیب افندی

اعضا

نیقولا افندی مرقص
میخائیل افندی عشی
شیخ خلیل افندی عشی
شیخ احمد افندی قاسم

شیخ علی دیبا افندی عساف

منافع قومسیونی

رئیسی روبجه زاده محمد افندی

اعضا: حاجی علی افندی شربتیج
عبدالله افندی کومین

اعضا: علی افندی زریق
کاتب استالیانوی افندی جرجی

لوائه مربوط بایربوجاق ناحیه سی

مدیری احمد اغا خضر

نائبی شیخ عبدالله افندی اسماعیل | کاتبی حنا افندی غیشر

مجلس ناحیه سی

اعضا: عزت حافظ اغا
عبدالله ملا حسن اغا
جرجی نطش افندی

اعضا: علی اغا حالقمه
احمد سخته اغا
شیخ خلیل مسلم افندی

مکتب رشدی

معلمی احمد سامی افندی — عدد شاکردانی ٣٠

	مکتب	عدد شاکردانی
جمعیت خیریه معرفتیله انشا اولنان	١	٢٠٠
مکاتب ابتدائیهٔ مسلمه	٦	٥٨١
مکاتب ابتدائیهٔ غیر مسلمه	٧	٦٥٦
روم مکتب ابتدائیه سی	٢	١٠٠
امریقا مکتبی	١	عدد شاکرادنی ذکور واناث ٢٥٠

نفس لاذقیه ده بولنان دول متحابه قونسلوسلری

فرانسا
قونسلوس موسیو اروله جفروا
ترجمانی خواجه جبرا عطا الله

انكلتره
قونسلوس وكیلی موسیو نیقولا ویتالی
ترجمانی حاجی مصطفی آغا شریح
دیكری خواجه نیقولا عطا الله

یونان
قونسلوس مأموری خواجه اسكندر ویتالی
ترجمانی خواجه عبد الله جرجی
دیكری جرجس جبرجی

آلمانیا
قونسلوس وكیلی خواجه یعقوب الیاس
ترجمانی خواجه متری عفیف
دیكری خواجه انطون ملحمه

اوستریا ماجارستان
قونسلوس مأموری موسیو الفونس جفروا
ترجمانی خواجه الیاس فرح
دیكری عبد الله مرقص

اسپانیا
قونسلوس وكیلی موسیو شارل بروز بیكی
ترجمانی خواجه حنا ابراهیم
دیكری خواجه نیقولا جیش

ایتالیا
قونسلوس وكیلی مرقص موسیو اروله اجیمار
ترجمانی خواجه یعقوب جیتس

هولاندا
قونسلوس وكیلی دوقتور موسیو نیقولا ویتالی
ترجمانی خواجه حنا دیب نعمه
دیكری خواجه الیاس جبیشی

آمریقا
قونسلوس وكیلی موسیو بیداورد
ترجمانی خواجه میخائیل زین
دیكری خواجه یوحنا سعد الله

روسیا
قونسلوس مأموری خواجه جرجی مرقص
ترجمانی خواجه اسپریدون مرقص
دیكری خواجه یوسف مرقص

دانیمارقه
قونسلوس وكیلی موسیو برنو میشل
ترجمانی انطون بولص
دیكری خواجه جرجی یعقوب

ایران
شهبندر وكیلی مصطفی افندی عمران
ترجمانی حامد افندی امام
دیكری احمد آغا جندی

جبلة قضاسی

قائممقامی اباظه زاده محمود افندی (مدرس)
نائبی محمد علی افندی
مفتیسی یس افندی
مال مدیری جبران سابا افندی | تحریرات کاتبی عزیز افندی
صندق امینی جبرائیل افندی

مجلس اداره

رئیسی قائممقام
اعضاء طبیعیه: نائب، مفتی، مال مدیری
اعضاء منتخبه: عبد الله افندی علا وبخی، جرجی عبد الرحمن افندی حلیمه، احسان اغا، اسماعیل اغا جبور

محکمهٔ بدایت

رئیسی نائب
اعضا: عبد القادر افندی قسام، علی آغا خضور
کاتب عبد الرحمن افندی

املاک کتبهسی

املاک کاتبی عبد الرحمن افندی | طابو کاتبی عبد القادر افندی

مجلس بلدی

رئیسی مصطفی افندی
اعضا: ناصر افندی، احمد اغا، بکر افندی
کاتب عبد القادر افندی

اعشار کتبهسی

باشکاتب ابراهیم افندی
مأموری علی افندی
کاتب ثانی عبد اللطیف افندی
انبار مأموری اسعد افندی

تحصیلداران

سواری تحصیلداری محمد اغا اسماعیل	دیگری محمود اغا مکنا
دیگری احمد اغا سقر	دیگری حسن اغا الشیخ
پیاده تحصیلداری مصطفی اغا	تلغراف مأموری سامی افندی

رسومات مأموری اسماعیل افندی

صهیون قضاسی

قائممقامی خزینه دارزاده محمود اغا

نائبی فیضی افندی	مال مدیری جرجی افندی
تحریرات کاتبی جبران افندی	صندق امینی علی افندی

مجلس اداره

رئیسی قائممقام

طبیعیه		اعضای منتخبه
	نائب	جندی عثمان اغا
	مال مدیری	علی افندی مدینه
	تحریرات کاتبی	جرجی افندی الحاج
		علی افندی شیمش

محکمهٔ بدایت

رئیسی نائب

اعضا		ملازم
	عبد الجلیل افندی	ابراهیم افندی بدر
		کاتبا احمد افندی امین

تحصیلداران

سواری تحصیلداری مصطفی اغا صوفی	دیگری مصطفی اغا قاسم
دیگری محمد اغا الحاج احمد	پیاده تحصیلداری اسعد اغا طربوش

مأمورین متفرقه

وقوعات کاتبی مصطفی افندی	طاپو کاتبی صالح افندی

مرقب قضاسی

قائممقامی لطف الله افندی

نائبی ابراهیم افندی الصوفی	مال مدیری جرجی عضامی افندی
تحریرات کاتبی جرجی حکیم افندی	صندق امینی باسیلی افندی

مجلس اداره‌ٔ

رئیسی قائممقام

اعضای طبیعیه		اعضای منتخبه
نائب مال مدیری تحریرات کاتبی	محمود اغا عدرا میر محمد سلیم انطانیوس افندی عرنوق سلیم افندی عیشی اسماعیل اغا المحمد	

محکمه‌ٔ بدائیت

رئیسی نائب

اعضا				اعضا
محمد افندی امام	کاتبی	مغل	جرجی افندی مسوح	

تحصیلدارلر

سلیم اغا قاسم دیکری عارف اغا المحمد الملا محمود	سواری تحصیلداری محمود اغا عدرا اسعد اغا عساف یوسف افندی الکردی

مأمورین متفرقه	اعشار مأمورلری
وقوعات کاتبی نوری افندی معاونی محمد حمزه افندی طاپو کاتبی حسین افندی	مأموری محی الدین افندی وصفی باشکاتب سعد الله افندی ابو النصر رفیقی نسیب افندی سلکا انبار مأموری علی افندی

قضایه مربوط ناحیه‌لر

قدموس ناحیه سی مدیری حسن افندی ... کاتبی جبران الیاس افندی
مدیر ناحیه سی حسین ... احمد اغا

عکاس‌باشی

لوایه دائر معلومات

عکا سنجاغی غرباً ولایتك سواحل جنوبیه سی شمالاً بیروت سنجاغی شرقاً نهر شریعه وجنوباً نابلس متصرفلغیله محدود اولدیغی حالده عکا حیفا ناصره طبریا وصفد قضالریله مرکز حکومتی اولان نفس عکایه ملحق نواحیدن مرکب اولوب اقلیمی معتدل اراضیسی محصولدار وخصوصاً اوائل اعصار سالفه ده قبائل عبرانیه دن بر طاقمنك محل اسکانی وبالآخره دین مسیحینك مهد ظهور وانتشاری اولان غالیله قطعه سیله طابور وکارمل جباللری وطبریا کولی کبی تاریخ قدیمه یك مشهور مواقع وبومناسبتله برخیلی ده آثار عتیقه یی حاوی وباشلیجه سی حنطه شعیر داری مصر سیسام وسائر نوع حبوبات ایله پموق ودخاندن عبارت اولان محصولاتنك قسم کلیسی بحراً خارجه صرف اولنه کلدیکی وبوندن بشقه حوران ونابلس سنجاقلری اخراجاتنك ده اسکله سی بولندیغی جهتله مهمجه بر تجارته وپموق وایپلك الاجه لریله قوشاق وکفیه ومشلحلك وصرمه قلبدانلی طوقمه لر ومارپیچ وسائر سراج ایشلری مثللو بعض صنایعه ده مالکدر ..

— نفس عکا شهری شمالاً (۳۲) درجه (۵۸) دقیقه عرض ایله شرقاً (۳۳) درجه (۵۰) دقیقه طولنده ودیکر اوجی کارمل طاغنه منتهی اوج فرسخلك نصف دائره تشکیل ایدن برکورفزك شمال جهتنده کی اوجنده کائن اولدیغی کبی دائراً مادار قدیم ومتین برقلعه سوریله محاط اولوب حالبوکه ممالکت اوکحوالینك الك تجارتکاهی بر اسکله سی اولمغله کسب جسامت ومعموریته قابلیت طبیعیه یی وبنابرین نفوس کثیره یی جامع بولنه میغندن داخل اره سورك استیعابه عدم تحملی حسبیله عادتا درون بلده ده مرور وعبور ایچون بیله یول قالمیه جق درجه لرده صقلق بیوت وابنیه یی وبو ابنیه ایچنده دخی جزار پاشا جامعی ایله بعض چشمه لر مثللو آثار مقبوله ومنتظمه دن بشقه برده مشهور حبسخانه یی حاویدر - وشهرك پیشکاهنده بیوکجه بر لیمان وار ایسه ده درونی امیر فخر الدین زماننده طولدیرلمش اولدیغی جهتله الیوم ایشه یرامدیغندن اوسواحله آمد وشد ایدن کمیلر حیفا آچیغنده لنکر انداز اولمقده درلر .

عکا اوائلده عاقو وبالآخره پتولمایس نامیله معروف اولدیغی حالده فنیسیانك الك قدیم بلده لرندن بولنه رق سوریه یی استیلا ایتمش اولان ملل واقوام صره سنده صلیبیونك ده ید ضبطنه کچمش وایکی عصر صکره مصرلیلر طرفندن بعد التسخیر تخریب اولنوب جزار احمد پاشا زماننده تکرار اعمار ایدلمشدر

پاشای مشار الیهك جمله خیرات ومبراتندن بری عکا خارجنده ایکی بچق ساعت مسافه ده واقع کابره قریه سی جوارندن نبعان ایله اونام ایله یاد اولنان نهردن مملکته کتوردیکی صودر که او وقته قدر شهرك بش اوز قیودن بشقه صوی اولمدیغی جهتله اویوزدن

چکیلان مشکلات ومضایقه‌یی برطرف ایتمشدر بو صودن ماعدا قصبه‌نك برچیق شات خارجنده قره لی نام محلدن نبعان ایدوب بحره انصباب ایدر ناعمین نامنده بر نهر اولدیغی کبی کذلك قصبه‌یه اوچ ساعت مسافه‌ده بولنان شفاعمرو ناحیه‌سنده برقاچ کوچوك منبعلردن ظهور ایدرك جبال متجاوره‌نك سیل صولریله کسب جسامت ایتدکدن صکره حیفا قصبه‌سی قربنده بحره منصب اولور المقطع نامنده ده بر دیکر نهر واردرکه اوصورتله سبب تسمیه‌سی ایام شتاده تزاید ایدوب حیفا طریقنی قطع ایتمکده بولنمسندن نشئت ایتمش اولسه کرکدر .

— صفد قضاسی لوانك شرق شمالیسنده کائن اولوب مرکزی بولنان صفد قصبه‌سی عکادن اون ایکی ساعت بعیددر

صفد مقدما مشهور میر ظاهرك محل نشئت واقامتی اولدیغی جهتله معمور ایمش ایسه‌ده مؤخراً وقوعبولان حرکت ارضده خراب اولمشدر .

داخل قضاده بحیرة الحیط نامنده برکوچوك کول اولدیغی کبی حوران لواسنه تابع قنیطره جهتنده‌کی حدودك حد فاصلی بولنان نهر شریعه اوزرنده جسر بنات یعقوب نامنده بربیوك کپری وطبریا کولندن جریان ایله مذکور شریعه‌یه منصب اولور بیاض نامنده بردہ نهر واردر .

— طبریا قضاسی لوانك جهت شرقیه‌سنده اوله‌رق مرکز حکومتی نفس طبریا قصبه‌سیدرکه عکادن طقوز ساعت بعیددر اشبو قضا غور وبیسان مثللو سوریه‌ده قوة انباتیه ایله مشهور اراضی یی واون ایکی ساعتلك مسافه‌لی بر محیط ایله شریعه‌نك مجراسی اوزرنده تشکل ایتمش اولوب درونده بیوکجه یلکن کمیلری سیر ایده بیلور وانواع سمك بولنور بحیرة الطبریا نامنده بر جسیمجه کول حاویدر بو کولك جهت شرقیه‌سنده نفس طبریا قصبه‌سنده برچاریك مسافه‌ده کائن عللی امراض رجیه‌یه نافع برده قابلیجه موجود ایسه‌ده بو قابلیجه‌نك مصریولر زماننده انشا قلنمش اولان حمامی الیوم خراب بولنمغله خالی وهیئتی منتظم دکلدر بوندن بشقه قضاء مذکورده شریعه نهری اوزرینه مؤسس بری جسر مجامع دیکری جسر طویل ناملریله ایکی کپری اولوب کرك بونلردن وکرك ذکری سبقت ایدن صفدده‌کی جسر بنات یعقوبدن بررسم مروریه النورکه سالیه‌سی عکا بلدیه صندیغنه عائد اولمق اوزره طالبلرینه الزام اولنور

— ناصره قضاسی — لوانك شرق جنوبیسنده کائن ومرکز حکومتی نفس
عکادن التی ساعت مسافه ده بولنان ناصره قصبه سیدر
ناصره کم ملل نصارا بیننده شهرتی لازاریسندر حضرت عیسی نك مولدی بولندیغی
جهتله تاریخ مسیحیتك اك مقدس مواقعندن اولوب مشهور جبل طابور انك جوارنده
واقعدرکه ارتفاعی بیك متره در.

— حیفا قضاسی — لوانك جهت جنوبیه سنده اولوب مرکزی بولنان
نفس حیفا قصبه سی عکا قوینك جهت جنوبیه سنده کی اوجنده ونفس عکادن اوچ ساعت
بعد ومسافه ده واقعدر.
حیفانك قربنده المانیا مهاجرلری طرفندن صورت حسن ترتیب وانتظام ابنیه جه
اوروپا کویلرینه معادل اولمق اوزره شویتینلرده تأسیس اولنمش برمحله واردرکه
الیوم نفس حیفایه بیك قات مرجح برقصبه حالنه کیرمش وکوندن کونه ده هی یوزدن
ترقی ایتمکده بولنمشدر ومشهور کارمل جبلی حیفانك ارقه سنده کائن وعکا قوینك
اوجهتده کی برونی متشکل اولوب بیك متره وارتفاعی حاویدر
اشبو طاغك تپه سنده مقدما اقامتگاهی اولمقله شهرتیاب اولدیغی حضرت الیاسك
برمقامی بولندیغی کبی بقیهٔ اثار معموریت قدیمه سندن اوله رق بعض زیتون اغاجلری
دخی واردر. وحیفا قضاسی داخلنده غایت صافی ولذیذ صولی بر بیری حاوی
اولان قلعهٔ قیصریه ایله طنطوره وقیماسن وسلامه مرجلری ودها سائر بعض
خراب ابنیهٔ عتیقه موجوددر.
وزرقا نامنده بربیوکجه نهرده درون قضادن نبعان وبحره جریان ایدر
فقط بو نهرك مجراسی منتظم اولمدیغندن برچوق اراضی یی استیلا ایتمکده در

مأمورين لوا

متصرف مصطفى ضيا افندى

نائبى واصف افندى | مكتوبجى على افندى

محاسبه‌جى حسن صبرى افندى | تحريرات مديرى مصطفى بك

مجلس ادارهٔ لوا

رئيسى متصرف

طبيعيه:
نائب
مفتى
محاسبه‌جى
تحريرات مديرى

مصطفى افندى سعدى
لاتين رئيس روحانيسى حبيب شيا افندى
قصور اعضالرى انتخاب اولنمق اوزره در

مجلس كاتبى حبيب ملكى افندى

اقلام

تحريرات قلمى

تحريرات مديرى

رفيق اول تحريرجى مصطفى افندى | رفيق ثانى رجب افندى

ملازم خيرى بك | ديكرى سعيد افندى

ديكرى عوض افندى

مجلس اداره قلمى

كاتب | مقيد نصرت افندى

محاسبه قلمى

محاسبه‌جى

رفيق اول منصور افندى | رفيق ثانى مصطفى افندى

ديكرى امين افندى

صندوق امينى نعمان افندى

شعبهٔ املاك موقوفه		
رئيسى باشكاتب		
اعضا: محمد افندى خليفه / سليمان افندى قصنه	حسنا افندى طبيب حق / سليم افندى بوطاجى	اعضا
قلمى		
باشكاتب عبد الكريم افندى		
وقوعات كاتبى زكريا افندى / سندات كاتبى شكرى افندى	يوميه كاتبى مثل / دفترجى داود افندى	
دفتر خاقانى قلمى		
مأمورى يوسف ضيا افندى		
رفيق اول رضا افندى / يوقلمه كاتبى على صدقى افندى	رفيق ثانى مصطفى سامى افندى / ملازم اشرف افندى	
محكمهٔ بدايه هيئتى		
حقوق دائره سى	**جزا دائره سى**	
رئيسى نائب / اعضا: مصطفى صبرى افندى / حبيب بجوت افندى	رئيسى عبد الغنى افندى / اعضادن انتخابى } دردستدر / ملازم قرتوما افندى	
كتبه سى		
باشكاتب حبيب صبرى افندى		
مستنطق عبدى حمصى افندى / حقوق دائره سى ضبط كاتبى وهبى افندى	جزا دائره سى ضبط كاتبى احمد هنوش افندى / مقيد انطون افندى	
ديگرى ابراهيم بك		
لواء مدعى عمومى معاونى	سليم مدكى افندى	ثالثه

محكمهٔ تجارت

رئيسى سعد الدين افندى

اعضاى دائمه:
امين افندى
ناصر افندى قطران

اعضاى موقته:
امين افندى جراح
محمود افندى ابو العلاء
جبرائيل افندى نصر الله
سليم افندى زريق

كتبه‌سى

باشكاتب محمد كامل افندى
مقيد قسطندى افندى
مباشر ابراهيم اغا

مجلس بلديه

رئيسى محمد

اعضا:
احمد افندى عبد الحميد
سليمان افندى قصنه
ابراهيم افندى بوبز
مهندس الدرف افندى
صندق امينى ميخائيل حوضه افندى

اعضا:
محمد افندى الخطيب
نيقولا افندى ايوب حوا
جبرائيل افندى
كاتب رشيد افندى
مفتش مصطفى اغا

چاوش محمود اغا

جمعيت خيريه

رئيسى مصطفى افندى صبرى

اعضا:
معاونى محمود افندى شراب
شكرى افندى صيفدى
سليمان افندى قنبنه
رشيد افندى صيقدى
عبد الرحمن افندى شعر
عثمان افندى حسين

[illegible]:
محمد افندى خليفه
محمود افندى ابو الفضل
مصطفى افندى عويتو
احمد افندى عبده
امين افندى جراح
محمد على افندى كردى

احمد افندى هنوش
كاتب مصباح افندى سعاده
صندق امينى امين افندى صيفدى

تحصیلدارلر

لوا سرتحصیلداری علی افندی

سرتحصیلدار حسن افندی
دیگری عبدالله افندی

پیاده تحصیلداری یوسف افندی ملا اله
سواری تحصیلداری موسی افندی

دیگری رستم افندی

تلغراف و پوسته مأمورلری

مدیری فضلی افندی

سرمخابره مأموری محمود افندی
مخابره مأموری باسیلا افندی

لسان اجنبیه مأموری البیر افندی
ملازم ابراهیم افندی

رسومات مأمورلری

مدیری احمد مختار افندی

باشکاتب راسم افندی

صندق امینی جرجی افندی

دول متحابه نك عکاده بولنان قونسلوسلری

انگلتره حیفا
ویس قونسلوس موسیو پاچتوس
ترجمانی سرکس افندی
دیگری ابراهیم جدع افندی

روسیا حیفا و عکا
قونسلوس مأموری سلیم افندی الخوری
ترجمانی بطرس افندی الحداد
دیگری روفائیل افندی فرح

یونان عکا
ویس قونسلوس موسیو بتروکوکینو
ترجمانی خلیل افندی تقع
دیگری جاکی افندی خوری

فرانسا حیفا
ویس قونسلوس موسیو جول جرمین
ترجمانی نعوم افندی دیب
دیگری ابراهیم افندی منصور

ایران [illegible]
شهبندر وکیلی احمد بك حسیرات
ترجمانی مصطفی افندی [illegible]
دیگری اسماعیل افندی الدبس

بلچیقا و مجاریستان عکا
ویس قونسلوس موسیو مارنیکی
ترجمانی یعقوب افندی الحسی
دیگری نیقولا افندی بربور

ایتالیا عکا و حیفا
ویس قونسلوس موسیو ناطورجی
ترجمانی جبران افندی سحاب
دیگری سلیم افندی زریق

حولانده حیفا
ویس قونسلوس موسیو لیسون
ترجمانی صالح افندی الحکیم
دیگری عازر افندی قطوف

اوستریا حیفا
ویس قونسلوس موسیو اسکوبیج
ترجمانی مترجمه افندی متی
دیگری مختل

المانیا حیفا
قونسلوس وکیلی موسیو فریدریخ کلر
ترجمانی سلیم افندی السیقلی
دیگری معطل

ویس قونسلوس موسیو زوزیف اسکوفیچ ترجمانی بولص افندی حبایب دیکری متحل	اسپانیا	قونسلوس مأموری موسیو یوسف مکلسیفی ترجمانی یوسف افندی الیاس دیکری متحل
ویس قونسلوس موسیو فریدمان ترجمانی ابراهیم افندی سعید دیکری متحل	آلمانیا	قونسلوس مأموری یعقوب عبو ترجمانی یوسف افندی حکیم دیکری حبیب افندی صباغ

فرانسا

شهبندر وکیلی ابراهیم افندی اسحق

مکتب رشدیه

معلم اولی شمس وصفی افندی	معلم ثانیسی ابراهیم افندی	موجود شاکردان ٧٠
اسلام مکاتب ابتدائیه‌سی	مکتب ٥	٢١٥
غیر مسلمه مکاتب ابتدائیه‌سی	٤	١٧٠

قراده بولنان مکاتب

اسلام مکتبی ٢٣	غیر مسلم مکتبی ٢٠	شاکردان ٩١٣

حیفا قضاسی

قائممقامی صادق بك ثانی

نائبی حسنی افندی | مال مدیری اسکندر افندی ایوب

تحریرات کاتبی محمد بك

مجلس اداره

رئیسی قائممقام

اعضای طبیعیه		منتخبه
نائب مال مدیری تحریرات کاتبی		مصطفی افندی الخلیل عبد السلام افندی بشاره جلاد افندی نایر افندی لاوی

محکمهٔ بدایت

رئیسی نائب

اعضا		اعضا
عبد اللطیف بك مصلح افندی محمد صالح		جرجس افندی مطران سلیم افندی

مجلس بلدیه

اعضا
الحاج عبدالله افندی
سلیمان افندی
ایوب افندی ابلیدع
كاتب عرفان افندی

رئیسی مصطفی بك صلاح
حسن حسنی افندی
عیسی افندی سیقلی
بولص افندی الجیدع
مفتشی فارس آغا
چاوش الیاس آغا

اعضا

تحصیلدارلر

سرتحصیلدار ابراهیم بك
سواری تحصیلداری محمد سعید افندی

پیاده تحصیلداری حبیب افندی
دیكری علی ابوزید

مأمورین متفرقه

طاپو كاتبی محمد افندی
صندق امینی خلیل افندی

املاك ونفوس كاتبی عبدالله افندی
تلغراف مأموری سلیم افندی

مكاتب رشدیه

	مكتب	شاگردان عددی
معلمی عمر افندی		۲۰
مكاتب ابتدائیهٔ مسلمه	٤	۱۰۰
غیر مسلمه	۹	۲۹۰

ناصره قضاسی

نائبی محمد امین افندی

قائممقامی مصطفی افندی (قبوجی باشی)
مال مدیری درغام افندی
تحریرات كاتبی محمود افندی

مجلس اداره

اعضاء طبیعیه
نائب
مال مدیری
تحریرات كاتبی
مازونی رئیس روحانیسی خوری بطرس افندی

رئیسی قائممقام
عبدالمجید افندی سلیمان
كنج افندی الاسعد
میخائیل افندی الخوری
ناصر افندی مزاوی

اعضاء منتخبه

محکمهٔ ابتدائیه

رئیسی نائب

اعضا: محمد اغا ابو محمد — سعید افندی نصار

اعضا: الیاس افندی دردر — شبلی افندی جبران

کاتب عبد القادر

مجلس بلدیه

رئیسی لطنوس افندی

اعضا: احمد اغا الاسعد — حسنین اغا ابو احمد — حسن افندی حموده — خلیل افندی سلطی — کاتب وصندق امینی عبد القادر افندی

اعضا: یعقوب افندی الیاس — حبیب افندی سروجی — یوسف افندی الحاو — اسعد افندی مرموره — مفتش احمد افندی

تحصیلداران

سر تحصیلدار نیقولا افندی

پیاده تحصیلداری سلیم افندی — سواری تحصیلداری سرتب افندی

مأمورین متفرقه

طابو کاتبی جرجی افندی حلبی — املاک کاتبی محمد عثمان افندی

محکمهٔ شرعیه کاتبی احمد افندی — صندق امینی فتح الله افندی

مکاتب ابتدائیه — عدد ١٠ — شاگردانی ١٧٣

حیفا قضاسی

قائممقامی سلیم افندی رمضان

نائبی عبد اللطیف افندی — منتبیسی عبد السلام افندی

مال مدیری حنا افندی — تحریرات کاتبی محمود ابو الهدی افندی

مجلس اداره

رئیسی قائممقام

اعضای طبیعیه: نائبی — مفتی — مال مدیری — تحریرات کاتبی — رئیس روحی قسطنطین جرجی افندی

اعضای منتخبه: عبد الهادی افندی حماد — یوسف افندی عزام — الیاس افندی غنیب — یوسف افندی شحود

محکمۀ بدایتیه

رئیسی نائب

اعضا: محمد افندی طبری احمد افندی قاسم	بطرس افندی حنا یعقوب افندی بقاعی : اعضا

کاتب حمزه افندی

مجلس بلدی

رئیسی عبدالله افندی الحسینی

اعضا: خالد افندی سجاده افندی کاتب	صالح مصلح افندی مفتش مایر افندی : اعضا

تحصیلداران

سرتحصیلدار احمد فیضی افندی سواری تحصیلداری رستم افندی	پیاده تحصیلداری انطون افندی دیگری عبد القادر افندی

مأمورین متفرقه

طابو کاتبی عثمان افندی نفوس کاتبی محمد افندی مکاتب ابتدائیه	صندق امینی ابراهیم افندی بطرس ٤ شاگردان ١٣٠

صفد قضاسی

قائممقامی بدری بك متقاعد

نائبی محمد افندی عزوزی مال مدیری سعید افندی	مفتیسی عبد الکریم افندی تحریرات کاتبی رشید افندی شکری

مجلس اداره

رئیسی قائممقام

نائب مفتی مال مدیری تحریرات کاتبی مارونی رئیس روحانی یوسف افندی قاتولیك بطرس افندی	طه افندی خطیب الحاج یس آغا عبد افندی : منتخبه

محكمهٔ بدایت

رئیسی نائب
اعضا: محمد صالح افندی صبح — محمد افندی
اعضا: حبیب افندی بطرس — یوسف افندی حداد
کاتب بطرس افندی

مجلس بلدیه

رئیسی حسن افندی مخوری
اعضا: الحاج سعید افندی عبد الرحیم — الحاج عبد المجید افندی — طالب اغا
اعضا: حاجی حمدی افندی — الیاس افندی حداد — موسی افندی
کاتب وصندق امینی احمد افندی

تحصیلدارلر

سرتحصیلدار سلیم افندی
پیاده تحصیلداری ایوب افندی — بیکری صالح افندی
سواری تحصیلداری ابراهیم بك — دیکری سعید اغا

مأمورین متفرقه

طاپو کاتبی خلیل افندی
صندق امینی طنوس افندی
املاك ونفوس کاتبی نامق افندی
جبل ناحیه سی وقوعات کاتبی عبد الرزاق افندی

مکاتب ابتدائیه	عدد ٩	شاکردانی ٢١٢

شفاعمرو ناحیه سی

مدیری محمد علی افندی
نائب وکیلی اسعد افندی
کاتبی جرجی افندی

مجلسی

اعضا: ابراهیم الخطیب — مصطفی عثمان — عبد القادر بن یحیی — علیان الشناع
اعضا: منصور ابو رحمه — ناصر عزام — ناصر الداود — خلیل عزام

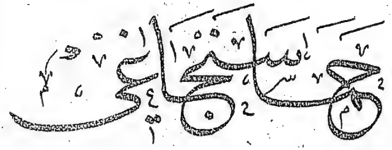

لوایه دائر معلومات

حماسنجاغی ولایتك جهت شمال شرقیسنده کائن اولوب حمص وجبل کلبیه قضالریله حمایه مربوط علا وحمصه مضاف آیکی قپولی وقصیر ناحیه لرندن مرکبدر اشبو سنجاغك اقلیمی معتدل وجبل کلبیه جهاتندن ماعدا حوالیسی دوزلك اولدیغی کبی اکثر اراضیسی دخی کرك لطافت طبیعیه وکرك قوهٔ انباتیه جه سوریه نك برنجی درجه ده بولنان اراضیسندن اولوب برقاچ ملیون نفوسی استیعاب واداره یه قابلیتلیدر .

— لوانك شو محاسن موقعیه سی ایسه (ومن الماء کل شیء حی) حکمنی اقتضاسنجه اولحوالیی اسقا ایدن عاصی نهر کبیرینك وجودی سایه سنده حصوله کلمشدر نهر مذکور هرمل جوارنده جبال شرقیه نك اك یوکسك ذروه لرنده کی منابعندن حاصل اولدیغی حالده داخل لوا اولدقده بویلی بوینجه مرور ویولی اوسته ده حمص کولنی تشکیل ایدرك تا انطاکیه یه قدر جریان اوزره جریان ایلدکدن صکره اورادن جانب غربیه طوغری میل ایله سویدیه لیماننده بحره منصب اولور .

عاصینك بو امتدادلی مجاری‌ده صورت جریانی مختلف اولدیغی مثللو لون وطعمی دخی بر حال اوزره بولنمیوب ابتدا طاغلردن نزولنده غایت صافی وایچمی خفیف ایکن صکره لری رنکی بولانوب ونصیری طاغلری حوالیسنده طعمی براز تکرجسیلشمکله برابر لونده دخی بر بیاضلق کلوب منصبنه قدر اوصال اوزره جریان ایدر .

اشبو نهرك لوا داخلنده یولی اوسته ده کائن کچیدیری من القدیم عباسیلر زماننك آثارندن بولنان رستن کوپریسندن عبارت اولوب بو کوپری شامدن حمص وحمصدن شامه قدر کشاد اولنان شوسه طریقنك که داخل لواده حمصدن حصنه قدر اولان مسافه سی (۲۰۳۸٤) متر اودر انشا آتی صره سنده جسر مذکور دخی تعمیر اولندیغی کبی الیوم طرابلس سنجاغنه ملحق حصن الاکراد قضاسی داخلنده بولنان نهر اسود اوزرینه بشقه جه مجدداً طقوز کمرلی بر کوپریده انشا قلنمشدر .

حماسنجاغنك محصولات ارضیه سی بغدای شعیر مرجمك بقله مصر بیاض داری خروعه یعنی هند یاغی تخمی کوشنه ودها سائر حبوبات ایله پموق وحریر حاصلاتندن ومعمولات صناعیه سی حریر وایپلك ویوکدن معمول چتاری وپشتمال وچارشب مثللو طوقه لر وعبا معموله سی قماشلر ایله ظریف مارپیچ واکر قالتاغی وسائر کونه معمولات سراجیه دن عبارتدر .

بو محصولات ارضیه نك احتیاجات داخلیه دن فضله سی طرابلس سنجاغیله جهات سائره یه ومعمولات صناعیه دن اکثریسی دخی درسعادت وحجاز وسائر بلاده نقل واخراج اولنه یغندن سنجاغك معاملات تجارتی دخی یولنده اولوب خصوصیله مذکور شوسه یولی کبی بر مورد مخصوص سایه سنده بو تجارتك یقین وقتلرده حال حاضردن برقاچ قات ترقی ایده جکی آشکاردر.

ـ نفس حما قصبه سی. (٣٥) درجه (١٠) دقیقه عرض شمالی ایله (٣٤) درجه (٢٠) دقیقه طول شرقیده واطرافی آچیقلق براووه ده ونهر عاصینکده مرتدّ کائن اولوب جوانب اربعه سی باغلق باغچه لك هواسی جید ولطیف اولدیغیه معمور وتجارتگاه وکثیر الصنایع بر کوزل شهردر. حما ولایته دائر اولان معلومات صره سنده ذکر اولندیغی وجهله بلاد قدیمه دن اوله رق عربلر زماننده سوریه نك شامدن صکره اك مهم بر موقعی ایدی.

ـ لوانك مرکب اولدیغی قضالردن حمص قضاسی جهت جنوبیه ده کائن اولوب مرکز حکومتی حمص قصبه سیدرکه مرکز لوانك سکز ساعت بعد ومسافه سنده در. اشبو قصبه جسامتجه نفس حمایه معادل وهواسی دها لطیف اوله رق صرمه وایپکلی اعلا چارشبلك فوطه لق دوشه مه لك یالانلق ومشلحلك قماشلر ایله ظریف سجاده لر وعجم تقلیدی چوراب وخالی مثللو صنایعی مشهوردر.

حمصکه نام قدیم واصلیسی امسّدر. یونانیلر زماننده کمال معموریت وکثرت نفوس ایله شهرتشعار بر بلده ایکن عربلر زماننده حال متروکیتده قالدیغی کبی مؤخرا صلیبیون طرفندن ضبط اولنه رق انلرك دوام حکومتی مدتجه حال ضعف واقتدارلرینه نتیجه له برقاچ دفعه لر ید اداره لرینه کیروب چیقمش وبو صورتله برچوق مصادماته وقوعاته اوغرامش اولدیغندن آثار قدیمهٔ معموریتی کاملا محو وخراب اولمشدر.

ـ جبل کلبیّه قضاسی لوانك جهت غربیه سنده واقع اولوب مرکز حکومتی مصیاف قصبه سیدرکه نفس حمایه طقوز ساعت بعد ومسافه ده کائندر. جبل کلبیه اهالیسنك قسم کلیسی نصیری وبر مقداریده اسماعیلی اوله رق قصوری سنیدر.

نصیریلر فوق العاده حال وحشت وبدویتده بولندقلرندن قضانك پك ذکره شایان احوالی اولمیوب یالکز مصیافك جهت شمال شرقیسنده ودیرما ماجوارنده بعض اورمانلر بولندیغندن اوجوار اهالیسی اودونجیلق وکمورجیلکله تعیش ایدرلر.

حماه متصرفلغی

ازمیرایه مجیدیه ثانیه	مفتیسی محمد مکرم افندی محاسبه جی زین العابدین بك	ازمیرایه مجیدی	نائبی محمد راشد افندی نقیب الاشراف محمد نوری افندی	

متصرفی ابازه زاده احمد افندی ثانیه

تحریرات مدیری میخائیل عبدالله افندی

مجلس اداره

رئیسی متصرف

اعضای منتخبه				اعضای طبیعیه
اعضای منتخبه	ثالثه	محمد افندی کیلانی عبد القادر افندی شرابی عبود جرجی افندی جرجی زملاوی افندی	نائب مفتی نقیب الاشراف محاسبه جی تحریرات مدیری	اعضای طبیعیه

کاتب صبری بك

اقلام

مجلس اداره قلمی	تحریرات قلمی
کاتبی مبیضی توفیق افندی مقید رزق الله افندی	تحریرات مدیری رفیقی ناجی افندی مقید ابو الخیر افندی

املاك قلمی	محاسبه قلمی
باشکاتب محمد افندی وقوعات کاتبی محمد نوری افندی رفیقی محمد سعید افندی سندات کاتبی عبد الهادی افندی یومیه کاتبی عبدالله افندی دفترجی عبده افندی	محاسبه جی واردات کاتبی مرشد افندی مصارفات کاتبی تامر افندی مصالح جاریه کاتبی وصال الدین بك مقید سعد الدین بك ملازم خلیل سمعان افندی صندق امینی موسی مناحیم افندی

دفتر خاقانی قلمی

ثاموری سعید افندی
رفیق ثانی پرتو بك

طاپو کاتبی انضمامیله باشکاتب سلیم افندی
املاك کاتبی رشید بك

تحصیلدارلر

لواسر تحصیلداری اسماعیل حقی افندی
سواری تحصیلداری رشید افند
« شحاده بندره افندی
« فاضل الخازم افندی
پیاده تحصیلداری توفیق افندی

قضاسر تحصیلداری یوسف افندی
« عبد القادر افندی
« فارس افندی
« محمد علوانی افندی
دیکری سلیمان افندی

محکمهٔ بدایت هیئتی

حقوق دائرهسی

رئیس اولی نائب
اعضا: کیلانی زاده عبد الرزاق افندی
کیلانی زاده حاجی مختار افندی

جزا دائرهسی

رئیس ثانیسی محمد نوری افندی ازجریده مجردی
اعضا: حاجی عبداه افندی
بولص افندی

کتبهسی

باشکاتب حمدی افندی

حقوق ضبط کاتبی محمد افندی
جزا ضبط کاتبی نائف نصور افندی

رفیقی احمد افندی
رفیقی انطونیوس افندی

مستنطق محمد سعید افندی

لوا مدعی عمومی

معاون پتراکی افندی

اجرا مأموری

محمد الحسن افندی

محكمهٔ تجارت

رئیسی عبد الحمید بك

اعضای دائمه		اعضای موقته
محمود قنوت افندی	حسن افندی	
دیكری منحل	محمد سعید افندی	
كاتب میخائیل افندی	حسین افندی	
	اعضای روم منحل	

مجلس بلدیه

رئیسی عبد القادر بك — طوبجی باشی

اعضا		اعضا
احمد اغا العلی	احمد افندی بارودی	
محمد افندی ملقی	عبد اللطیف افندی احدب	
انیس افندی سراج	ابراهیم درغام افندی	
طبیب امین افندی بدوی	كاتب ابراهیم سباعی افندی	
صندق امینی محمد علوانی افندی	قونطراتو مأموری عبد الله افندی	
چاوش محمد باشدلی	مفتش عمر افندی	

چاوش ریحان اغا

تلغراف و پوسته مأمورلری

مدیری حسنی افندی	مخابره مأموری محمد افندی

نفس حماده بولنان مكاتب

مكتب رشدیه

معلم اولی محمد نوری افندی	معلم ثانی عبده افندی	عدد شاكردان ٦٠

مكاتب جدیدهٔ ابتدائیه

معلم اولی مصطفی افندی — معلم ثانیسی محمد افندی

	مكتب	شاكردانی
	١	٦٠
عادی مكاتب ابتدائیهٔ مسلمه	٢٥	٤٨٩
مكاتب ابتدائیهٔ غیر مسلمه	٠٢	٨٠
یكون		

[illegible] ناحیه سی

مدیری حاجی احمد افندی | کاتبی علی فردوس بك

حمص قضاسی

قائممقامی احمد شکری افندی ثانیه

نائبی سعید افندی | مفتیسی محمد افندی

نقیب الاشراف یحیی افندی | مال مدیری حبیب افندی

تحریرات کاتبی حسن افندی

مجلس اداره

رئیسی قائممقام

اعضای طبیعیه: نائب، مفتی، نقیب، مال مدیری، تحریرات کاتبی

اعضای منتخبه: جندی حافظ افندی، مصطفی رسلان افندی، حنافرکوح افندی، میخائیل سرنیانی افندی

محکمهٔ بدایت

رئیسی نائب

اعضا: مصطفی افندی | سلیمان خوری افندی ثالثه :اعضا

کاتب سعید افندی

مجلس بلدیه

رئیسی حسنی اغا

اعضا: شاکر افندی | سعید محمد خیاط افندی :اعضا

جرجی افندی | طبیب ابراهیم افندی

کاتب انیس افندی

صندق امینی نسیم افندی

قونطراتو مأموری محمد سعید افندی

محکمهٔ تجارت	تحصیلداران
رئیسی عبدالحمید افندی	سرتحصیلدار مراد اغا
حاجی سلیم افندی	سواری تحصیلداری سلیمان افندی
اعضا: سعید افندی	« فیاض افندی
اعضا: سلیمان اغا	« عبدالرحمن اغا
اعضا: میخائیل افندی	« محی الدین اغا
کاتب محمد افندی	« حنا افندی سمعان
	پیاده تحصیلداری یوسف اسکندر افندی

مال قلمی

مال مدیری

رفیقی نجیب افندی — صندق امینی قسطون افندی

مأمورین متفرقه

وقوعات کاتبی محمد ادیب افندی	رفیقی مصطفی افندی
طاپو کاتبی عبدالوهاب افندی	یوقلمه کاتبی سلیم لوقا افندی

تلغراف وپوسته مأمورلری

باش مأموری محمد افندی	مخابره مأموری حسین افندی

نفس حماده کشاد اولنان مکاتب جدیدهٔ ابتدائیه

مکتب ٢ — عدد شاکردان ٩٥

حمصه مربوط ناحیه‌لر

ایکی قبولی مدیری عبدی اغا

کاتبی عبود سرور افندی

قصیر مدیری احمد اغا الفارس

کاتبی ناصر مهنا افندی

جبله قضاسی

قائممقامی حسن افندی

نائبی سعید افندی	مال مدیری نسیم فارجی افندی
تحریرات کاتبی عطاس افندی	صندق امینی حنا نصرالله افندی

طاپو کاتبی علی قریم افندی

مجلس اداره

رئیسی قائممقام

اعضای طبیعیه			اعضای منتخبه
	نائب	هواش بك	
	مال مدیری	مصطفی افندی	
	تحریرات کاتبی	عبدالله افندی	

بلدیه مجلسی

رئیسی نائب

اعضا			اعضا
	خیری بك	دیب افندی	

کاتب میشل

تحصیلدارلر

سواری تحصیلداری صادق بك

(ماعداسی هنوز تعیین اولنمامشدر)

بلقا شجاعی

[illegible]

بلقا سنجاغی که شهرت قدیمه سی ارض سامریدر ولایتك جهت جنوبیه سنده کی اوجنده واقع
اولدیغی حالده غرباً قدس متصرفیتی وشرقاً حجاز چولیله محدود وسلط ومعان وکرك قضالریله
مرکز بولنان نفس نابلسه ملحق نواحیدن مرکبدر . واراضیسنك برقسمی منبت وکثیر المیاه اووه لقلر
دیکر قسمی ایسه قراج وطاشلق طاغلقلر اولوب اکثر نفوسی دخی خیمه نشین عربان وعشایردن
عبارتدر نفس نابلس قصبه سی جغرافیاً (٣٢) درجه (١٢) دقیقه عرض شمالی ایله (٣٣) درجه
(١) دقیقه طول شرقیده وقدیمارومالرك نیاپولیس نام شهرقدیملری موقعنده کائن اولدیغی
معمور وچوق وبیوك وایپك منسوجات وایپكلی یوسکل وحیوان طاقتی وسائر بعض معمولات
سراجیه وخصوصا صابونجیلق مثللو صنایعی مشهور برشهردر ونفس بلده اطرافی قیالق بردره
اولوق حسبیله یازلری شدتلیجه صیجاق وقیشلری اونسبتده صغوق اولوب موسم خریفده دخی کثرت
رطوبتدن ناشی هواسی وخامتلیدر . نابلس حوالیسندن جنین وبنی صعب نواحیسنك
طاغلق اولمیان جهتلرنده هرنوع محصول یتشدیرمکه قابلیت وباشلیجه حاصلاتی ایسه حنطه
شعیر بولاف داری بقله مرجمك سیسم پموق وزیتوندن عبارت اولهرق بونلردن سیسام
حاصلاتی کاملاً وقصوری نصفیت درجه سنده خارجه صرف اولنمقده در .
بو حوالیدن جالود ساخنه نجوبه نامرنده اوچ نهرجریان ایدرکه بونلرك برنجیسی نورس قریه سنه
ایکنجیسی فقوعه جبلی اتکندن نبعان ایله برخیلی اراضی یی اسقا ایتدکدن صکره شریعه نهرینه
اوچنجیسی دخی ام الفحم قریه سندن نبعان ایله بحر سفیده منصب اولور وجنین ناحیه سنده
بیسان وکوکب قلعه لریله خان الاحمر وصعب ناحیه سنده دخی قلنسوه طانوته رسوف
سبیه صوفیه صایر بیت جنفا یونو قلعه قاقون وجماعین ثانی ناحیه سنده بعض مناستر
مثللو آثار عتیقه ایله برچوق انبیاء عظام واولیاء کرام مقاماتی موجوددر .
بوندن بشقه نابلسدن یافا اسکله سنه برده طریق وارایسه ده بو طریقك سائر جهتلری کبی
مقنما شوسه یا پلمش اولان بش ساعت مسافه لك محلی دخی غایت بوزوق برحالده بولندیغنه
بناءً مطلوب درجه ده فائده سی کورلمامکده در .
— سلط قضاسی لوانك جهت شرقی جنوبیه سنده وشریعه نهرینك اوته جهتنده
کائن اولوب مرکزی ده نفس سلط قصبه سیدرکه نابلسدن اون ایکی ساعت بعیددر .
اشبو قضا سورینه نك برنجی درجه ده بیوك نهری اولان الشریعه کبی برمنبع حیاته مالك
اولدیغندن اوحوالینك منبت اراضیسندن ایسه ده اهالیسی خیمه نشین عشایر بدویدن

عبارت بولندیغی جهتله حاصلاتی یالکز حنطه و شعیر و سائر بعض حبوباته منحصر اولوب کلیتی اوزره قدس نابلس و حیفایه اخراج اولنور . نهر شریعه که بر اسمی ده نهر الاردندر جبل الشیخده کی منابعدن حصوله کلدیکی حالده یولی اوستنده اولان حوله و بعده طبریا کوللرینه اوغرایه رق یوز التمش کیلو متره طولنده بر مجرا تشکیل ایتدکدن صکره بحر لوطه منصب اولور . اشبو نهرک صویی ثقیل و مواد قاریبی (قاره سافز) حاوی اولوب و مجراسی بین البحرتین بیتمشدن نهایت سکسان قدم عرضنده بولنوب عمقی دخی اون ایکی قدمدر فقط قیش موسمنده و خصوصا نهر مذکورک منابعی اثناسنده یاغمور و طاغلردن اینان قار سیللریله صویی بالتزاید طغیان ایتمکله مجراسی عرضا بر چاریکلک مسافه قدر توسع ایدر .

بحر لوطه کلنجه سلطک جهت جنوبیه سنده واقع و آد الزرقا والموجبک غربنده و قدس متصرفلغی حدودنده در اشبو بحر یوز کیلو متره طول ایله یکرمی بش کیلو متره عرضنده اولوب صویی صافیجه ایسه ده برچوق مواد ملحیه و قاریبی حاوی اولدیغی جهتله فوق العاده ثقیلدر . و بناء علیه درونده اصلا حیوانات اولمدیغی کبی اولمقده در که بعضا نامنه بحر میت دینلمسی دخی بوندن ناشیدر . اجرا قلنان تحقیقات فنیه ایله بحر لوطک سطحی بحر سفیددن درتیوز اوتوز مترو قدر آلچق اولدیغی تبین ایلمشدر .

سلط قضاسنک زرقا معین نام محلنده امراض ریحیه و عصبیه یه نافع برده کوکردلی قابلیجه واردر . شو قدر وار که بو قابلیجه نک صویی غایت صیجاق اولوب موقعنک هر کونه اسبابی انتظامدن عاری بولنمسیله حمامده ایری بانیولره النه رق الفلندیرلمق کبی تسهیلاتده دخی امکان اولمدیغندن استحمام ایتمک استیانلر صویه بر قاپلیجه تحته پارچه سی قیوب اوزرنده بش اون دقیقه قدر اوتورمقله اکتفایه مجبور اولورلر مع مافیه شو صورتله ده فائده حاصل اولمقده بولندیغی مرویدر . بونلردن بشقه داخل قضاده عمان ایله حسبان خرابه لری مثللو بر طاقمده آثار عتیقه موجوددر .

— معان قضاسی . سنجاغک جهت شرق جنوبیسنده و نابلسدن یدی سکز قوناق بعد و مسافه ده در . بو قضانک اکرچه مأمورین ملکیه سی و هیئت حکومتی موجود ایسه ده موقع و اهالیسنک حال وحشت و بدویتندن ناشی اداره سی هنوز بر صورت مضبوطه و منتظمه ده اولمدیغی کبی بر منوال محرر بعد مسافه حسبیله مرکز لوا ایله مخابرات دائمه سیده بولنمدیغندن احوال محلیه سنه دائر معلومات ناقصدر .

— کرک قضاسی . لوانک جهت جنوب شرقیسنده کائندر . بو قضانک دخی بر منتظم هیئت حکومتی اولمیوب کندوسنه قائممقام عنوانی ویرلمش بر شیخ اداره سنده بولندیغی کبی مرکز لوایه التی کونلک مسافه ده واقع اولدیغندن کذلک احوال محلیه سی لایقیله معلوم دکلدر .

مأمورين لوا

متصرف

نائبی عبد المحسن افندی [illegible]	مفتيسی محمد امين افندی
محاسبه‌جی علی افندی	تحريرات مديری صالح بك

نقيب الاشراف عباس افندی مدرس

مجلس اداره

رئيسی متصرف

اعضاء طبيعيه		اعضاء منتخبه
	نائب	عبد الهادی زاده سعيد افندی
	مفتی	قادری زاده يوسف افندی
	محاسبه‌جی	ميخائيل عبد النور افندی
	تحريرات مديری	جرجيس سراقيم افندی
	نقيب الاشراف	
	روم رئيس روحانيسی سيفرونيوس افندی	
	لاتين رئيس روحانيسی انطون افندی	

كاتب عبد الهادی افندی

تحريرات قلمی * اقلام * محاسبه قلمی

تحريرات	محاسبه
تحريرات مديری	محاسبه‌جی
رفيقی عارف افندی	رفيق اولی محمد سعيد افندی
ملازم سليم افندی	رفيق ثانی اسماعيل افندی
	خلاصه و اعلامات مقيدی صالح افندی

صندق امينی اسعد شعلاوی افندی

املاك و نفوس مأموری

رئيسی باشكاتب محسن افندی

اعضا		اعضا
علاء الدين افندی	مدير عيسى افندی	خضر افندی
محمد صالح افندی		اسعد افندی

تحرير املاك قلمی

باشكاتب	وقوعات كاتبی سعيد افندی
وار الشعير كاتبی احمد وهبی افندی	جنين وقوعات كاتبی احمد افندی
بنی صعب كاتبی احمد رأفت افندی	اعلامات و سندات كاتبی علی بك
يوميه كاتبی سعيد افندی	دفترجی ابراهيم افندی

دفتر خاقانی قلمی

مأموری عبد الله زکی افندی

رفیق اولی ناصر افندی
نابلس قضاسی طابو کاتبی علی بك
یوقلمه کاتبی سلیم افندی

رفیق ثانی محمد شاکر افندی
یوقلمه جی انیس افندی
ملازم یوسف افندی

تحصیلدارات

سر تحصیلدار عبد اللطیف افندی

سواری تحصیلداری رشید افندی
= فتح الله بك طوقان
= محمد رشید بك طوقان
= سعید افندی
= خالد افندی رسول
= علی افندی القاسم
دکوی حسن افندی
عبد الفتاح افندی

= راغب افندی القاسم
= طاهر افندی القاسم
= داود افندی
= علی افندی
= یوسف افندی عبد الهادی
پیاده تحصیلداری عمر افندی الجوهری
= درویش افندی مهتدی
= یوسف افندی غالبی

محکمهٔ بدایت

رئیسی نائب

اعضا:
عباس افندی حماش
استفان افندی
مستنطق محمد بك

اعضا:
طوقان زاده شریف بك
سلیمان قره افندی
کاتب توفیق افندی

مقید محمد نافع افندی

لوای مذکورده مدعی عمومی معاونی موجود اولمدیغی کبی محکمهٔ سیده یالکز برداره دن مرکبدر.

محکمهٔ تجارت

رئیسی قادری زاده احمد افندی مدرس

اعضای دائمه:
محمود افندی
حسن افندی

اعضای موقته:
عثمان افندی
مصطفی افندی
جرجس افندی

کاتب جرجی افندی

مجلس بلدیه

رئیسی عبد الهادی زاده حسن افندی

اعضا: طبیب احمد افندی (ثالثه)، قاسم افندی، حامد افندی، داود افندی
اعضا: علاء الدین افندی، ابراهیم افندی، احمد افندی، محمد افندی

کاتب احمد افندی — سرتفتیش محمد افندی

صندق امینی اندراوس افندی — چاوش ابراهیم اغا

دیکری سعید اغا

تلغراف و پوسته مأمورلری

مدیری نابلسی افندی

مخابره مأموری رشید افندی

رسومات مأمورلری

مأموری صبری افندی

کاتبی فوزی افندی

نابلس جمعیت خیریه‌سی

رئیسی شیخ مصلح افندی صلاح

اعضا: عبد الرحیم افندی (ثالثه)، شیخ محمد افندی (مدرس)، درویش بك طوقان، امین افندی القاسم، محمود افندی الطاهر
اعضا: شیخ منیب افندی زاید (مدرس)، شیخ عباس افندی (مدرس)، عبد القادر اغا، محمد افندی الصادق، حسن افندی النابلسی

بدوی افندی عاشور

مکاتب

رشدیه‌سی معلم اولی مصطفی رشدی افندی — معلم ثانی حسن افندی

عدد شاکردان ٦٠

نابلس مکتب ابتدائیه‌سی

معلم اولی محمد افندی — ثانی شیخ محمد افندی

خط معلمی شیخ عبد القادر افندی — مبادی معلمی احمد افندی

دیکری احمد افندی الحجاوی — عدد شاکردان ۱۹۰

مکاتب عادیه ابتدائیه سی عدد ۱۲ — شاکردان ٤٩٥

مجلس بلدیه‌سی	جنین ناحیه‌سی
رئیسی مدیر عوض اغا الجرار سعید افندی المنصور مصطفی افندی العبوش محمد علی افندی الحسین حسین افندی العبید احمد افندی عبدالله شیخ عبد الرحمن افندی زید (اعضا)	مدیری چرکس علی بك نائبی عبدالله افندی تحریرات کاتبی امین افندی طاپو کاتبی فیاض افندی وقوعات کاتبی سعید افندی

جمعیت خیریه هیئتی

محمد افندی عبوش مصطفی افندی الصباح مصطفی افندی الصغیر	رئیسی عبد المجید افندی (اعضا) راغب افندی عروقه سعید افندی الحمد محمود افندی الحاج حسن
جنین مکتب ابتدائیه‌سی شاکرداني ٣٥	صندق امینی موسی ابو عواد

بنی صعب ناحیه‌سی

نائبی نعمان افندی طاپو کاتبی حافظ افندی	مدیری قاسم زاده عبد الهادی افندی تحریرات کاتبی مصطفی افندی

سلط قضاسی	مجلس بلدیه‌سی
قائممقامی محمد طاهر افندی نائبی ابراهیم افندی مفتیسی مصطفی افندی مال مدیری اسکندر افندی تحریرات کاتبی خلیل افندی صندق امینی عبدالله افندی	رئیسی مدیر (اعضا) یوسف افندی الناشف محمود افندی الحسن ابراهیم افندی السماعیل محمد افندی ابو طنش عبد الرحمن افندی العبدالله عبد الرحمن افندی

مجلس اداره

رئیسی قائممقام

اعضای منتخبه			اعضای طبیعیه
	عبد القادر افندی ابو شعود فیاض افندی الحسین عبید افندی العباس موسی افندی الشعلان	نائب مفتی مال مدیری تحریرات کاتبی وکیل رئیس لاتین نیقولا افندی پروتستان بهنام افندی	

محكمه ابتدائیه سی

رئیسی نائب

لحمود افندی الحاج — حسین افندی الیوسف
عبید افندی قرقیتش — ابراهیم افندی جابر
ابراهیم افندی الجابر — عباس افندی المصطفی
عود افندی الراشد — كاتب علی افندی

تحصیلداران

پیاده تحصیلداری حسام الدین افندی

حوران سنجاغی

لوایه دائر معلومات

حوران سنجاغی ولایتك جهت جنوبیه سنده و (۳۳) درجه عرض شمالی ایله
(۳٤) درجه طول شرقیده کائن اولوب نفس حوران وجیدور ناحیه سیله عجلون
وقنیطره قضالریندن مرکب ومرکز اداره سی جیدور ناحیه سنك شیخ سعد
نام قریه سی جوارنده در . واکثر مواقعنك اقلیمی معتدل ایسه ده وادی واوه‌لق
بولنان محللری یازین پك صیجاق اولهرق انهار جاریه سی دخی مزیریب نهریله سائر
بعض کچسز چایلردن عبارتدر مزیریب نهری مزیریب نام موقعدن نبعان ایدوب
جهت غربیه یه طوغری جریان ایدر

— حورانك اکثریتی عشائر ساکنه ایله طائفهٔ درزیدن مرکب اولان اهالیسی هنوز
حال وحشت وبدویتده بولنوب کار وشغل قابلیتلری دخی زراعته منحصر اولدیغی جهتله
مملکت هرکونه اسباب معموریت وآثار مدنیتدن عاری ایسه ده مع مافیه طبیعت
شو خشونتنه مقابل حورانه دیگر جهتدن اویله بر مزیت عالیه احسان بیورمشدرکه حقیقة
نظیری یالکز سوریه ولایتنجه دکل بلکه دنیانك پك چوق طرفلرنجه ده نادر بولنور . اولبابده
اراضیسنك غایت منبت ومحصولدار اولمسیدر . بر درجه ده که حنطه شعیر نخود
کوشنه بیاض وصاری داریدن عبارت اولان مزروعاتنك باشلیجه سی واك اعلاسی که
حنطه در بغدایلرك کوزللکیله یاغدیغی سنه نفس حوران ایله جیدور قضالرنده بره
سکسان وطقسان وعادی سنه لرده بره اللیدن التمش بش کیله یه قدر محصول
ویروب بوصورتله برکتلی بر کچمش سنه لر بربری اوستنه ایکی ملیون کیله یه قدر
حاصلات اولدیغندن واهالی احتیاجات ذاتیه لرینی شعیر وداری ایله اداره ایده
کلدکلری جهتله اشبو حاصلات دخی کاملاً عکا اسکله سنه نابلسه شامه
نقل واخراج قلندیغندن مملکت پك مهم بر ذخیره تجارتنه مالکدر
اکر امر نقلیاتك تسهیلیچون داخل لوادن شامه ویا عکایه بر شوسه یولی یاپیله
جق واهالیده اوروپالیلرك منتظم آلات وادوات زراعتیه استعماله الشدریله
جق اولورلر ایسه لوانك طبیعی زراعتی غیرقابل حد توسیع واویوزدن حاصل اولان
تجارتده بالنسبه تزاید وترقی ایدرك اولوقت حوران حقیقةً یالکز سوریه
نك دکل آسیا قطعه سنك دخی ثروت وتجارتجه الك مهم مواقعندن اولمق
امتیازینی پك ال لایقیله احراز ایده بیلور . بونده حورانده بر نوع تازه طاش
معدنی کلیت اوزره بولندیغندن اشبو طاشدن جسیم دکرمن طاشلری اعمال
اولنه رق شام وبیروت ومرجعیون وسائر طرفلره نقل واخراج ایدلمکده اولدیغی

بو یوردنده بر تجارت خصوصیه سی واردر .

ـ نفس حوران وجید ور ناحیه سی لوانک جهت شمالیه سنده اولوب الیوم قریه شکلنده بولنان بصره یاخود اسکی شام مدینهٔ قدیمه سنک خرابه سی اوحوالیده کائن اولدیغی کبی جید ورک جهت شرقیه سنده واقع لیانام سوقعنده کر اصلی ملجأ اولمق کرکدر ازرع ومسمیه مدینه سنک آثار عتیقه سی موجوددر اشبو لیا اطراف وحوالیسی غایت صعب المرور ودائماً مادار اون بش یکرمی ساعتلک مسافه حاوی قیالقلر ایله قوشاتلمش بر صرب یر اولوب ذکر اولنان خرابه لر بر جهتنک کنارنده واقع ودر وننده بعض عربان وحشیه ایله بر مقدار دروزی ساکندر .

ـ قنیطره قضاسی مرکز لوانک جانب شمالی غربیسنده ویدی ساعت بعید ومسافه سنده بولنه رق محل حکومتی نفس قنیطره قریه سیدر .

ـ عجلون قضاسی جهت جنوب غربیده ومرکز لوانک یدی ساعتا اوزاقلغنده کائن اولوب محل حکومتی نفس اربد قریه سیدر
اشبو قضاده خیلی واسع اورمانلر ایله برابر آثار عتیقه دن اولان مشهور جرش خرابه سیده موجوددر .

مأمورين لوا

متصرف صالح افندی

نائبی مصطفی افندی	مفتيسی محمد طيبی افندی
محاسبه جی مصطفی افندی	نقيب الاشراف يس افندی
تحريرات مديری ابراهيم ادهم افندی	دفترخاقانی مأموری راسخ افندی

مجلس ادارۀ لوا

رئيسی متصرف

اعضای طبيعيه		اعضای منتخبه
نائب		شفيق افندی المصری
مفتی		صالح افندی القاسم
محاسبه جی		موسی افندی قلوح
نقيب الاشراف		يعقوب بهمان افندی
تحريرات مديری		

اقلام

محاسبه قلمی	تحريرات قلمی
محاسبه جی	تحريرات مديری
رفيق اول يوسف افندی	رفيق اول رشيد افندی
رفيق ثانی حبيب افندی	رفيق ثانی بديع افندی
رفيق ثالث خليل افندی	
صندوق امينی سليم ماهر افندی	

محكمۀ بدايت

رئيسی نائب

اعضا		اعضا
دوخی افندی الحلبی		حسين افندی المديب
دياب افندی الحاتم		ابراهيم افندی نصرالله

كاتب بكر صدقی افندی

حوران سنجاغنده مدعی عمومی معاونی موجود دكلدر

تحصيلدارلر	مأمورين متفرقه
سرتحصيلدار مصطفی افندی	دفترخاقانی مأموری راسخ افندی
احمد عثمان افندی	معارف لطيف افندی
احمد كلشن افندی	

تلغراف مأمورلری

تلغراف مديری مصطفى جودی افندی | مخابره مأموری احمد افندی

عجلون قضاسی

قائممقامی برازی زاده محمود اغا
مجيدی

نائبی غزی زاده محمد صالح افندی | مال مديری سليم فركوح افندی
تحريرات كاتبی قيصر افندی ابو شعر | صندق امينی حبيب جناوی افندی

مجلس اداره

رئيسی قائممقام

اعضای طبيعيه:
نائب
نقيب الاشراف عمر افندی
مال مديری
تحريرات كاتبی

اعضای منتخبه:
حسن افندی بركات
ابراهيم افندی سعد الدين
عبد الرحمن افندی طه
مخل

محكمهٔ بدايه

رئيسی نائب

اعضا:
مزيد افندی الغرام
خليف افندی العنما

كاتبی فرانسيس سيفو افندی

تحصيلدارلر

سر تحصيلدار خالد افندی
سواری تحصيلداری يس افندی
ديكری محمد عجلان افندی

مأمورين متفرقه

طاپو كاتبی ابراهيم افندی

قنيطره قضاسی

قائممقامی محمد رفعت بك
متمايز

نائبی علی رضا افندی | مال مديری سليمان افندی
تحريرات كاتبی سليم غناجه افندی | صندق امينی نيقولا افندی ملوك

مجلس اداره‌سى

رئيسى قائمقام

اعضاى طبيعيه		اعضاى منتخبه
نائب	عوض افندى الاحمد	
مال مديرى	ابراهيم افندى سلوم	
تحريرات كاتبى	سعيد الحسين افندى	
	جبر افندى	

محكمهٔ بدايت

رئيسى نائب

اعضا		اعضا
موسى خليفه اغا	جرجى افندى حداد	
	كاتب اسعد ابو شقرا افندى	

تحصيلداران

سر تحصيلدار عبد الرحمن افندى	سوارى تحصيلدارى رجب اغا

مأمورين متفرقه

طابو كاتبى انطون سيور افندى

قنيطره مكتب رشديه‌سى

معلمى على رضا افندى

سوریه ولایتی داخلنده دفین حال اولان انبیاء عظام واهل بیت فخر الانام ایله اصحاب کرام واولیا ومشایخ ذوی الاحترامک مراقد ومقامات شریفه لری

شام شریف سنجاغی

مرقد رأس یحیی علیه السلام وحسین رضی الله عنه (جامع امویده) مرقد صلاح الدین ایوبی (جامع
اموی جوارنده) مقام ذو الکفل وهود علیهما السلام وتاج الدین ابو الوفا (قاسیون طاغنده)
مرقد زین العابدین واویس ابن اوس وفخر ابن عساکر ومنصور السلمی وابن الاسقع واویس القرنی وکعب الاحبار
ومصاله ابن عبد وسهل بن ربیع وسبزفانك الازدی وبلال الحبشی وبلال ابن حمامه ومملوك مولا
سعد بن العاص رضی الله عنهم وخدیجه ورقیه وام کلثوم وام حبیبه وزینب کبری وسکینه
رضی الله عنهن ونصر المقدس ونور الکبیری وحماد الدباس وخلیل الصمادی قدس سرهم
(باب الصغیر مقبرسنده) ابو الدرداء رضی الله عنه (شام قلعه سنده) حجر ابن عدی
رضی الله عنه (مسجد الاقصابده) مولانا ذی محنبر وعمر ابن عبد العزیز (قنواتده)
حضرت جندب ابن عمر (صوفیه مقبره سنده) شریح ابن حسنه وخوله وابی وبنت
الازور رضی الله عنهما وبدر الدین الغزی وشیخ ارسلان (باب توماده) زید بن ثابت
رضی الله عنه (باب السریجه ده) ضرار رضی الله عنه (باب شرقیده) شمعون ابن
حنافه (شاغورده) حضرت صهیب رومی وتقی الدین الحصنی وشیخ احمد ابو قداس
ابو هاشه وابن ربیعه وعبد المطلب وعبد الله ابن سعد وعبد الرحمن ابن ابو بکر ومحمد ابن
حذیفه ومدرك ابن زیاد وعبد الله ابن حوله وحسان وجبار ابن مالك رضی الله عنهم
وعز الدین (میدانده) عدی ابن مسافر (کل بغچه سنده) شیخ سروجی (شاغورده)
فخر الدین وعبد الرحمن الکردی (عمارده) کمال الدین الحمزاوی وعبد الرحمن الدحداح وشمس
المنینی وشهاب العطار (دحداح مقبرسنده) معاویه ابن سفیان رضی الله عنه (جامع
جراحده) حضرت شیخ الاکبر وعبد الغنی نابلسی ویموق دده واصحاب الکهف
(صالحیه ده) سلطان نور الدین شهید ودقیق العید (خیاطین چارشوسنده)
سعد ابن عباده رضی الله عنه (قریهٔ ملیحه ده) تمیم داری رضی الله عنه (طیبه قریه سنده)
شیخ حسن الراعی (قطنه قریه سنده) حرمله رضی الله عنه (جوبر قریه سنده)
معاذ ابن جبل رضی الله عنه (قصیر قریه سنده) دحی الکلبی رضی الله عنه (مزه قریه سنده)
سعید بن جندل المنین قریه سنده) مقام حزقیل علیه السلام (داریا قریه سنده) عبد الله
ابن سلام رضی الله عنه (سقبا قریه سنده)

بيروت سنجاغى

مرقد شيخ شمس الدين وشيخ محمد عراق وشيخ سعيد الجابح وام الحرام (بيروتده) مقام
سيدنا يوشع وشمعون وابن عريوس عليهم السلام (صورده)

عكا

مقامات هرون ويعقوب عليهما السلام (صفدده) مقامات خضر والياس عليهما السلام (حيفاده) مقامات
شعيب عليه السلام وست سكينه وحضرت معاذ ابن جبل ونصر الدين طيار (طبريه ده) مقام صالح
عليه السلام وابو عبيده رضى الله عنه (عكاده) مقامات عزير ولوط ويونس عليهما السلام (ناصره ده)

حماه

قبر الوليد عمر ابن عبد العزيز ابا امامة الباهلى اباذر الغفارى رضى الله عنهم وحضرت نعمان ابن بشير
بايزيد بسطامى وابو الموال (حمصده) مرقد شيخ ابو الليث سمرقندى رضى الله عنه وشيخ علوان (حماده)

بلقا

مقامات يعقوب واولاده وخضر عليهم السلام وشيخ مسلم وبشير ومسعود ورجال العامود وشيخ بدر
وسلطان عماد الدين (نابلسده) مقامات دانيال ويامن عليهم السلام ومعاويه ودحيا الكلبى
والعلى رضى الله عنهم واسكندر ذو القرنين وابن سرين المؤلف وشيخ حمدان وصهر والسعيد
وعز الدين وحسن والعاروى والجبيد والمقبيل (جنين ده) مقامات يامن وشمعون ويعقوب
والياس عليهم السلام وشيخ حمدان ومسعود وحسن ومونس وشمس الدين وتيتان وصالح وشو
وسعد الدين وابو خميس وسليمان وابو شعير وزريق القبلى وعامر وعمار وعدنان (بنى صعبده)
مقامات يحيى وذو الكفل وصاحين ويوشع ونانون وابراهيم وشيت عليهم السلام وشيخ ابو
الجود وسيرى وعثمان وزيناوى ومبارك وزهيد وسليم وابو مارح وتقى الدين وابو عابد
وحسين وجنيد وهلال ومعز وعلى الدجانى (جماعين ده) مقامات زكريا ويوسف وانبياء
اسرائيل عليهم السلام وشيخ حاتم وذو الكفل وشيش وعزى وغانم المقدس (مشاريقده)
مقامات شيخ زيد ونصر الله وبلى وزايد (شعراويرده) مقامات حضرت زناب
نبهان ويحيى عليهم السلام وابراهيم الادهم وسيدنا خالد وابايزيد بسطامى (وادى
الشعيرده) مقامات يهوداطى باطامين وشل عليهم السلام (مشارق جرارده)
عقامات يوشع شعيب خضر عليهم السلام وابا عبيده الجراح رضى الله عنه (سلطيه)

حوران

مرقد ايوب عليه السلام وشيخ سعد الاسود (شيخ سعدده) مرقد جبل وابو عبيده
الجراح رضى الله عنهما (عجلونده) مرقد معاذ ابن جبل رضى الله عنه (غورده) مرقد
سليمان الفارسى رضى الله عنه (سموه ده) مرقد عكاشه رضى الله عنه (جولانده)
مقداد ابن الاسود رضى الله عنه (تل المقداده) حضرت سعد الدين الجباوى (قنيطره ده)
حضرت امام نور الدين (جيدورده) عمار ابن ياسر رضى الله عنه (الجاده)

سوکب حج شریفك شامدن مکهٔ مکرمه یه قدر اولان مراحلنی مبین جدوللر

شام شریفدن مدینهٔ منوره یه قدر اولان مرحله لر

قوناق	ساعت	اسامیٔ مراحل	قوناق	ساعت	اسامیٔ مراحل	قوناق	ساعت	اسامیٔ مراحل
٠٠	٠٠	شام شریفدن	١	١٣	حسا	١٨	١٦	معظم
١	٢	کسوه یه	١٠	١٣	عنیزه	١٩	١٦	دارالحمر
٢	٩	کتیبه	١١	١٠	معان	٢٠	١٨	مداین صالح
٣	٣	مزیریب	١٢	١٨	عقبه	٢١	١٠	بیارالغنم
٤	٥	رمثه	١٣	١٨	مدوره	٢٣	١٦	بئرالزمرد
٥	١٠	مفرق	١٤	٨	ذات الحج	٢٣	٨	بئرالجدید
٦	١٣	زرقه	١٥	١٣	قاع الصغیر	٢٦	١٨	هدیه
٧	١٦	بلقا	١٦	١٣	تبوك الشام دیکر یاصی خرما	٢٥	١٨	سعدالثنایت
٨	١٤	قطرانه	١٧	١٨	اخضر	٢٦	١٠	بیار نصیف
	شام شریفدن مدینهٔ منوره یه مراحل					٢٧	١٨	مدینهٔ منوره
٢٧	ساعت مسافه							
٣٤٢								

مدینهٔ منوره دن مکهٔ مکرمه یه قدر فرعی طریقنك مرحله لری

قوناق	ساعت	اسامیٔ مراحل	قوناق	ساعت	اسامیٔ مراحل	قوناق	ساعت	اسامیٔ مراحل
٠٠	٠٠	مدینهٔ منوره دن	٧	٧	رابغ	٠	٠	٠
٠٠	٣	بیار علی	٨	١٣	قضیمه	٠	٠	٠
٢	٦	بئر ماشی	٩	١٣	عسفان	٠	٠	٠
٣	٨	غدیر	١٠	٢٠	مکهٔ مکرمه	٠	٠	٠
٤	١٠	الزیبان	٠	٠	٠	٠	٠	٠
٥	١٢	ام الضباع	٠	٠	٠	٠	٠	٠
٦	١٤	ظهر الحمیه	٠	٠	٠	٠	٠	٠
		٠٠ مدینهٔ منوره دن مکهٔ مکرمه یه قدر مراحل						
		١٠٧ ساعت مسافه						

مكهٔ مكرمه دن مدينهٔ منوره يه قدر فرعى طريقيله عودت مراحلدر

قوناق	ساعت	اسامئ مراحل	قوناق	ساعت	اسامئ مراحل	قوناق	ساعت	اسامئ مراحل
.	.	مكهٔ مكرمه دن	٦	١٢	رابغ	١٢	٩	مدينهٔ منوره
١	١	زاهر	٧	٧	ظهر العقبه	.	.	.
٢	٦	وادئ فاطمه	٨	١٢	بئر رضوان	.	.	.
٣	١٣	عصفان	٨	٨	ام ضباع	.	.	.
٤	٨	خليص	١٠	١٠	ربايت	.	.	.
٥	٩	قضيمه	١١	١٢	غدير	.	.	.
					١٢	مراحل		
					١٠٨	ساعت مسافه		

مدينهٔ منوره دن شام شريفه قدر عودت مراحلدر

قوناق	ساعت	اسامئ مراحل	قوناق	ساعت	اسامئ مراحل	قوناق	ساعت	اسامئ مراحل
.	.	مدينهٔ منوره دن	١١	١٠	مداين صالح	٢٢	٨	مدوره
١	٣	جرف	١٢	٨	جبل ابو طاهر	٢٣	١٣	بطن الغول
٢	٥	بئر الصغير	١٣	١٠	دار الحمره	٢٤	٦	عقبه
٣	١١	بيار نصيف	١٤	٧	مفرش البرير	٢٥	٦	بئر الشيويه
٤	١٠	فلتين	١٥	١٢	معظم	٢٦	١٢	معان
٥	١٣	دبسة الفقاعى	١٦	٨	جناين القاضى	٢٧ ٢٨	١٠ ١٢	عنيزه حسا
٦	٦	هدية	١٧	٦	اخضر	٢٩ ٣٠	١٣ ١٢	قطرانه بلقا
٧	١٢	بئر انه	١٨	١٣	ظهر المغر	٣١	١٦	زرقا
٨	٦	[illegible]	١٩	٣	تبوك	٣٢ ٣٣	١٢ ١٠	مفرق رمثه
٩	٨	بئر الزمرد	٢٠	١٢	قلعة الصغير	٣٤ ٣٥	٥ ٧	مزيريب كتيبه
١٠	١٢	سهل مطران	٢١	١٣	ذات الحج	٣٦	٥	كسوه
						٣٧	٦	شام شريف
					٣٧	مراحل		
					٣٤٩	ساعت مسافه		

سوریه سواحلنده ایشلیان واپورلر

بیروت اسکله‌سی — مساژری مارتیم نام فرانسز قومپانیاسی : هر ایکی هفته‌ده برکره بر واپور مارسلیادن حرکتله اسکندریه و یافایه اوغرایه‌رق صالی کونی بیروته واصل اوله‌رق بنه اوکون طرابلس ولاذقیه وسائر اناطولی سواحلی اسکله‌لرینه اوغرایه‌رق درسعادته کیدر وهر ایکی هفته‌ده برکره بر واپور ازمیردن حرکتله اناطولی سواحلندن اینه‌رك لاذقیه وطرابلسه اوغرایه‌رق پنجشنبه کونی بیروته مواصلت وبنه اوکون یافا طریقیله مارسلیایه متوجهاً حرکت ایدر .

لوید نامنجه قومپانیاسی : هر ایکی هفته‌ده بر واپور تریسته‌دن اسکندریه و یافا طریقیله بازار ایرتسی کونی بیروته کله‌رك اوکون قبریس جهتندن حرکتله رادوس ساقز ازمیر وسائر اسکله‌لره اوغرایه‌رق درسعادته کیدر .

وهر ایکی هفته‌ده بر واپور درسعادتدن حرکتله وقبریس طریقیله چهارشنبه کونی بیروته واروب اورادن یوم مذکورده یافا واسکندریه یولندن تریسته‌یه عودت ایدر .

وهر ایکی هفته‌ده برکره بر واپور اسکندریه‌دن ایریلوب یافا وحیفا طریقیله چهارشنبه کونی بیروته واصل وایرتسی کونی علی الصباح بنه یافا وحیفا طریقیله عودتله اسکندریه لیمانینه داخل اولور .

روسیه قومپانیاسی : هر ایکی هفته‌ده بر واپور اوده‌سادن حرکتله درسعادته وسائر اسکله‌لره اوغرایه‌رق بازار ایرتسی کونی بیروته کلدیکی کبی یوم مذکورده دخی یافا طریقیله اسکندریه‌یه کیدر .

وهر ایکی هفته‌ده بر واپور اسکندریه‌دن بالخروج یافا طریقیله چهارشنبه کونی بیروته کله‌رك بنه اوکون طرابلس طریقیله برچوق اسکله‌لره اوغرایه‌رق درسعادته واورادن اوده‌سایه عودت ایدر .

انکلیز قومپانیاسی : هر هفته‌ده برکره بر واپور قبریس طریقیله بازار کونی بیروته کله‌رك بنه قبریس طریقیله اسکندریه‌یه کیدر .

فوق العاده فرانسز وانکلیز واپورلری ، مذکور واپورلردن اکثریا اولندره دن هر هفته

بر واپور کلور

طرابلس اسکله سی ـ مسافری مارتیم نام فرانسز قومپانیاسی واپورلرندن بری بر چهارشنبه بیروتدن کلهرك اناطولی ساحلندن درسعادته کیدر ..
ودیگر چهارشنبه ینه او قومپانیادن بر واپور طریق مذکور ایله درسعادتدن کلور :
روسیه قومپانیاسی واپورلریده پازار کونلری اوغرامق اوزره بو صورتله ایشارلر
: بونلردن ماعدا بلزار بمیتور نام انکلیز قومپانیاسی واپورلریده آمد وشد ایدرلر ایسهده بو واپورلرك ایام مخصوصه سی ومعلوم لدی الاقتضا امتعه واشیا تجاریه ایچون طلب وقوعنده کلوب کیدرلر

لاذقیه اسکله سی ـ مسافری مارتیم قومپانیاسی : هر ایکی هفتهده برکره بر واپور بیروت وطرابلس طریقیله پنجشنبه کونی لاذقیهیه کلهرك اوسواحلدن درسعادته حرکت ایتدیکی کبی ینه هر ایکی هفتهده مارسلیادن بر واپور حرکتله اسکندرون طریقیله چهارشنبه کونی لاذقیهیه کلوب اورادن طرابلس وبیروته کیدر

روسیه قومپانیاسی : هر ایکی هفتهده بر واپور بیروت طریقیله پنجشنبه کونی لاذقیهیه کلوب اورادن اناطولی سواحلنه اوغرایهرق درسعادته واودسایه ودیگر بر واپور دخی هر ایکی هفتهده برکره اودسادن حرکتله پازار کونی لاذقیهیه اوغرایوب اورادن طرابلس وبیروت طریقیله اسکندریهیه کیدر

حیفا اسکله سی ـ لوید قومپانیاسی : هر اون بش کونده برکره بر واپور اسکندریه طریقیله پازار ایرتسی کونی حیفایه کلهرك ینه او کونی بیروته کیتدیکی کبی اورادنده صالی کونی حرکتله ایرتسی کونی ینه حیفایه اوغرادقدن صکره اسکندریهیه عودت ایدر

درسعادتدن شام و بيروت جهتنه چيقاريلان پوستهنك تن راسته واقع پوسته و منزلخانه لره ورودى يلك يوم و ساعتى و مسافه لرينى مبين جدولدر

درسعادتدن [illegible] ساعت	مسافه ساعت	[illegible] ساعت	[illegible] ساعت	[illegible] اسامى ايام	[illegible]	[illegible] اسامى	
١٨	١٨		٨	پنجشنبه	شمندوفر	عن درسعادت الى ازميد	
٢٦	٦	٣	٠	جمعه	بامنزل تاتار	صبانجه	
٣١	٦	٩	٠	"	"	كيوه	
٣٨	٩	٠	٦	"	"	لفكه	
٤٧	٨	٢	٠	جمعه ايرتسى	"	بيله جك	
٥٣	٦	٨	٠	"	"	سوكود	
٦٢	٩	٠	٥	"	"	اسكيشهر	
٧٦	١٤	٧	٠	بازار	"	كوتاهيه	
٨٥	٩	١	٤	"	"	الطونطاش	منزل
٩٦	٩	٨	٠	بازار ايرتسى	"	قره حصار	
١٠٦	١٢	٠	١	"	"	جاى	منزل
١١٥	٩	٠	١٠	"	"	آقشهر	
١٢٤	٩	٧	٠	صالى	"	الغين	منزل
١٣٣	٩	٠	٤	"	"	لادك	"
١٤٢	٩	١	٠	چهارشنبه	"	قونيه	
١٥٤	١٧	٠	١	"	"	اسماعيل	منزل
١٦٢	٨	٠	٩	"	"	قره بيكار	"
١٧٤	١٣	٩	٠	پنجشنبه	"	اركلى	"
١٨٣	٩	٠	٦	"	"	اولوقشله	"
١٨٩	٦	٠	١٢	"	"	چفته خان	"
١٩٥	٦	٦	٠	جمعه	"	كولك بوغازى	"
٢٠١	٦	١٢	٠	"	"	قز اولكى	"
٢٠٧	٦	٠	٦	"	"	زوارچه	"
٢١٣	٦	٠	١٢	"	"	اطنه	"
٢٢١	٨	٨	٠	جمعه ايرتسى	"	سيس	"
٢٢٩	٨	٠	٤	"	"	قورت قولاغى	"
٢٣٦	٢	٠	١١	"	"	پياس	"
٢٤٥	٩	٨	٠	بازار	"	اسكندرون	
٢٤٨	٣	١١	٠	"	"	بيلان	"
٢٥٧	٩	٠	٨	"	"	انطاكيه	
٢٧١	١٣	٩	٠	بازار ايرتسى	"	دنه	"
٢٧٩	٩	٠	٦	"	"	حلب	
٢٨٧	٨	٢	٠	صالى	"	ادلب	
٢٩٩	١٢	٠	٢	چهارشنبه	"	معرة النعمان	"
٣٠٨	٩	٠	١١	"	"	خان شيخون	"
٣١٧	٩	٨	٠	پنجشنبه	"	حماه	
٣٢٩	١٢	٠	٨	"	"	حمص	
٣٣٨	٩	٥	٠	جمعه	"	اكى قپولى	"
٣٤٥	٧	١٢	٠	"	"	قاره لر	"
٣٤٩	٤	٠	٤	"	"	يابروت	"
٣٥٥	٦	٠	١٠	"	"	تواني	"
٣٦٣	٧	٥	٠	جمعه ايرتسى	"	شام شريف	
٣٨٥	٢٤	٠	١٢	بازار	قاروسه	بيروت	

بیروت وشامدن درسعادته جمیله اعاده اولنان پوسته نك رە راستنده بولنان ذکراتی پوسته خانه لره دخول وخروجنی ومسافه لرینك مقدارینی مبین جدولدر

	مسافه ساعت	[illegible] ساعت	[illegible] ساعت	اسامی ایام	[illegible]	اسامی	
٢٦	٢٦	٠	١٢	پازار	قروسه	عن بیروت الی شام	پازار ایرتسی کونی شامدن حرکت ایدر
٣١	٧	٣	٠	صالی	باسترل تاتار	توات	
٣٧	٦	٩	٠	〃	〃	بیروت	
٤١	٤	٠	١	چهارشنبه	〃	قره لو	
٤٨	٧	٠	٨	〃	〃	ایکی چیوك	
٥٧	٩	٥	٠	پنجشنبه	〃	حمص	
٦٩	١٢	٠	١	〃	〃	حما	
٧٨	٩	٤	٠	جمعه	〃	خان شیخون	
٨٧	٩	٠	١	〃	〃	معرة النعمان	
٩٩	١٢	١	٠	جمعه ایرتسی	〃	الدلیب	
١٠٧	٨	٩	٠	〃	〃	حلب	
١١٦	٩	٠	٦	〃	〃	دانه	
١٢٩	١٣	٧	٠	پازار	〃	انطاکیه	
١٣٨	٩	٠	٤	〃	〃	بیلان	
١٤١	٣	٠	٥	〃	〃	اسکندرون	
١٥٠	٩	٦	٠	پازار ایرتسی	〃	پایاس	
١٥٧	٧	٩	٠	〃	〃	قورت قولاغی	
١٦٥	٨	٠	٥	〃	〃	مسیس	
١٧٣	٨	١	٠	صالی	〃	اطنه	
١٧٩	٦	٧	٠	〃	〃	زوارحه	
١٨٥	٦	٠	١	〃	〃	قزاولوغی	
١٩١	٦	٠	٧	〃	〃	کولك بوغازی	
١٩٧	٦	١	٠	چهارشنبه	〃	چفته خان	
٢٠٣	٦	٧	٠	〃		اولوقشله	
٢١٢	٩	٠	٦	پنجشنبه	〃	ارکلی	
٢٢٤	١٢	٤	٠	〃		قره پیکار	
٢٣٢	٨	١٢	٠	جمعه	〃	اسمیل	
٢٤٤	١٢	٠	١٢	جمعه	〃	قونیه	
٢٥٣	٩	٩	٠	ایرتسی	〃	لادیك	
٢٦٢	٩	٠	٦	〃	〃	ایلغین	
٢٧١	٩	٣	٠	پازار	〃	آق شهر	
٢٨٠	٩	٩	٠	〃	〃	چای	
٢٩٢	١٢	٠	١٢	〃	〃	قره حصار	
٣٠١	٩	٩	٠	پازار ایرتسی	〃	آلتون طاش	
٣١٠	٩	٠	٦	〃	〃	کوتاهیه	
٣٢٤	١٤	٨	٠	صالی	〃	اسکی شهر	
٣٣٣	٩	٠	٥	〃		سوکود	
٣٣٩	٦	٠	١١	〃	〃	بیله جك	
٣٤٧	٨	٧	٠	چهارشنبه	〃	لفکه	
٣٥٦	٩	٠	٤	〃	〃	کیوه	
٣٦٢	٦	٠	١٠	〃	〃	صبانجه	
٣٦٨	٦	٤	٠	پنجشنبه	〃	ازمید	
٣٨٦	١١	٠	٨	جمعه	شمندوفر	درسعادت	

حماوطرابلس شامشته پوستەلرینك تعرفه‌سی

طرابلس وحمص وحما ایله نفس شام شریفك تجارتجه درکار اولان اهمیتلرینه نظراً بو قطعه‌ده
کلوب کیدن پوستەلرك اولقلازمه دن ایکن حماجهتنه یالکز سکز کونده بر پوستە اولوب
طرابلسه ایسه منتظم هیچ پوستە اولمدیغندن بوکره درسعادت پوستەسنه علاوه اولمق
وینه پوستە نظامنامه‌سی موجبنجه هر اون غراملق مکتوبدن صاغ اقچه حسابیله التمش
پاره المق اوزره اشبو لحقسان بش سنه‌سی مایسی ابتداسندن اعتباراً شام شریفدن
هفته‌ده اوچ کون حما وحمص وطرابلسه واورالردن دخی کذلك هفته‌ده اوچ کون
شام شریفه یالکز مکتوب نقل ایدر بر پوستە قولی ترتیب اولنمشدر
شویله که هر جمعه ایرتسی وبازار ایرتسی وچهارشنبه کونلرنده شامدن اقشام اوزری
ساعت اونبرده بر پوستە چانطه‌سی چیقوب اقشامدن صکره ساعت اوچده خان
العضافیره وکیجه ساعت یدیده خان العروسه وایرتسی کونی صباحلین ساعت اوچده
نبکه وساعت اونبرده ایکی قپولی‌یه وکیجه ساعت یدیده حمصه وارەجق وبو صورتله شامدن
جمعه ایرتسی کونی چیقان پوستە چانطه‌سی بهمه حال بازار ایرتسی کونی وبازار ایرتسی اقشامی چیقان
چانطه چهارشنبه کونی وچهارشنبه کونی چیقان چانطه جمعه کونی صباحلین حمصده بولنه‌جقدر
حمصده پوستە مأموری معرفتیله حمایه کیده‌جك وعکار طریقیله طرابلسه کوندریله‌جك
چانطه‌لر ایریلوب حمانك چانطه‌سی اقشام اوستی حمایه وارەجقدر وکذلك طرابلسك
چانطه‌سی حمصدن چیقدقدن صکره اوکون اقشام اوستی عکار قضاسی مرکزینه وایرتسی
کونی صباحلین طرابلسه یتشەجکدر بوجمله جمعه ایرتسی اقشامی شامدن چیقان پوستە
چانطه‌سی حمایه بازار ایرتسی کونی اقشام اوستی وطرابلسه صالی کونی صباحلین وبازار
ایرتسی اقشامیسی چیقان چانطه حمایه چهارشنبه کونی اقشامیسی وطرابلسه
پنجشنبه کونی صباحی واصل اولەجقدر وینه چهارشنبه کونی چیقان پوستە جمعه کونی
اقشامی حمایه وجمعه ایرتسی صباحی طرابلسه یتشەجکدر
اورالردن شامه کله‌جك پوستە چانطه‌لری دخی ینه شامدن چیقان کونلرده اولمق لازمکلوب
یعنی هر جمعه ایرتسی وبازار ایرتسی وچهارشنبه کونلری اقشام اونبرده طرابلسدن چیقوب عکاره
واندن دخی حمصه ایرتسی کونی اقشام اوستی کله‌جك پوستە ایله برلشمك اوزره حمادن هر بازار
وصالی وپنجشنبه کونلری صباحلین بر چانطه چیقوب واشبو چانطه طرابلسدن کلان چانطه ایله
حمصده برلشدیریلوب شو اصول اوزره طرابلسدن جمعه ایرتسی وبازار ایرتسی وچهارشنبه
کونلری اقشامی چیقان چانطه صالی وپنجشنبه وجمعه ایرتسی کونلری صباحلین شامه ایریشه‌جکدر

اشته بو صورتله ترتیب اولنان پوسته نك كمال امنیت اوزره ووقت ووقتیله امد
وشدینه نظارت ودقت ایتمك ایچون حكومت مخصوص مأمورلر تعیین ایتمش اولدیغندن
ذكر اولنان محللره امانتده عادی مكتوب كوندرمك استیانلرك مكتوبلرینی برسنوال محررا فرانت
غرایلغنه صاغ ایچون التمش پاره اجرت ویره رك ویاخود التمش پاره لك پول یاپشدیره رق
پوسته خانه لره ویپوسته خانه اولمیان محللرده پوسته طرفندن تعیین اولنه‌جق موافقه
تسلیم واعطا ایلیكلر لازمكله جكی معلوم اولمق اوزره اعلان كیفیته ابتدار قلندی

شام شریفیله بیروت وعجم ودیار بكر وبصره حدودلرینه التی ساعتده یتشیلر پوسته‌لری تعیینی پوسته‌لری

هر چهارشنبه كونی حماه وحلب طریقیله برآ (١) وهر اون بش كونده بر بازار ایرتسی كونی بالكز
مكاتیبه مخصوص اوله رق بیروتدن حركت ایدن لوید قومپانیاسی واپوریله بحرا درسعادته
وهر بازار ایرتسی كونی بیروت طریقیله قدس عكا بلقا ولاذقیه سنجاقلرینه وهر جمعه ایرتسی
وبازار ایرتسی وچهارشنبه كونلری یالكز مكاتیبه مخصوص اولمق اوزره سوریه
واسطه سیله حماه وطرابلس سنجاقلرینه بر پوسته چیقارلور
هر چهارشنبه كونی (٢) حلب وحماه طریقیله برآ وهر اون بش كونده بر پنجشنبه كونلری
لوید قومپانیاسی واپوریله وهر اوج كونده بر چهارشنبه كونلری فرانسز قومپانیاسی
واپوریله بحرا درسعادته مذكور واپورلرك ایشته جدول مخصوصنده كوستریلان اسكله
لرندن بر پوسته كلدیكی كبی هر جمعه ایرتسی وبازار ایرتسی وچهارشنبه كونلری یالكز
مكاتیبه مخصوص اولمق اوزره حماه وطرابلس سنجاقلرندن بر پوسته ورود ایدر
بیروتدن هر كون قاروصه واسطه سیله پوسته كیدر كلور

اتحاد پوسته‌سی

تفرقه‌سی بالاده مسطور اتحاد پوسته سیله هر بازار ایرتسی وچهارشنبه وجمعه ایرتسی كونلری عموم
ممالك اجنبیه ایله مصره محررات كوندریلور وهر اون بش كونده فرانسز وپنجشنبه واپورلریله عموم
ممالك اجنبیه دن پوسته كلور (بوندن بشقه تك پوسته‌نك حلب طریقیله برده شام شریفدن اوت
بش كونده بر كره چول طریقیله حركت ایدر انكلیز پوسته‌سی وار در كه بغداده اون كونده واصل اولور)
اخطار اثر پوسته‌یه ویریله جك امانات كوندرنلری ساعت بدی‌یه قدر قبول اولنور

(١) اشبو قره پوسته‌سنه كوره بوراده تجارته كیدیشنده وكلیشنده امانات ونمونه قبول اولنور
(٢) یوم سیبی چهارشنبه ایسه بعضا وحصوصیله قیش كونلری بر قاچ كون قدر تأخر ایدیكی واقعدر

نفس شامده بولنان آت وقسراق وايكديش وطاى واستر جنسى حيواناتك اشكال وتعريفياتنى حاوى ولايت سربيطارلغنجه يا پيلان استاتستيق جدوليدر

شام شريفده موجود حيواناتدن برنجيسى آت وقسراق اولوب بونلرك عادى جنسلرى دخى بولنمقده در جنسى اعلا اولانلرك قد واشكاللرى حسنلى وحاصل اولان طايلرينك شكللرى غايت ظريف وتربيه يه استعدادلى وحاصل اولاد دولرنده اسب قسراغه نسبتاً آزدر بو جنس آت وقسراغك بين الاهالى اسم وشهرتلرى بروجه آتى بيان اولنور برنجيسى كحيل العجوز ايكنجيسى سقلاوى اوچنجيسى معنقى حوزجى دردنجيسى عبيان شراق بشنجيسى عبيان ابو جريس آلتنجيسى ابو عرقوب يدنجيسى عبيت الخضر سكزنجيسى سقلاوى جدران طقوزنجيسى سقلاوى يوسرى اوننجيسى حلاوى اون برنجيسى حمدانى اولوب دها چوق اسملرى وار ايسه ده اصل مقبول و معتبر جنسلرى بونلردن عبارت اولديغندن سائرلرك قيد يرندن صرف نظر قلنمشدر بو اسم وشهرتده بولنان حيواناتك قد واشكالجه تيله بربرلرينه فرقلى اولميوب بونلرى بربرندن فرق درت سانتيمتر ودن الى سكز سانتيمتر ويوكسكلكده بولنوب بونلرى دخى الوان مختلفه اوزره در ذكر اولنان حيواناتك جلد وقيللرى اينجه اولديغندن عادتا لمعلرى مشاهده اولنوب بو حال آته نسبتاً قسراقده دها زياده اولديغى كبى بعض قسراقده آز ميل اوليوب لاغردر

اشبو جنس حيواناتك باشلرى كوزل مشكل اولوب باش فرو وقولاقلرى اينجه اوزون والنى كنيش ومربع شكلنده وكوزلرى وبرون دليكلرى ايرى والتچكه‌لرى كنيش وبيونلرى اوزون وبله سى قيللرى اييك كبى پارلق واموزلرى يوكسك وغير متحدر ويللرى اوزون چقور وصاغريلرى كنيش وبيچملى واموزلريله متناسب وقويروغى وقيللرى اينجه پارلق وقارينلرى شيشمان اولميوب وكوكسلرى واسعه اولوب واردياقلرى اينجه وقوى وقيللرى قيصه اولوب طرناقلرى يوللدر مشكلدر سالف الذكر حيواناتك اشكالى كوزل اولديغى يورغونلغه متحمل اولدقلرندن

بنك ايچون وسوارى الايلرنده استخدام الويريشلى اولوب فقط ات وقسراغك جمله سى برسيا قده اولمديغندن بعضيلرينك قد وشكللرى غير منتظمدر عادى جنس ات وقسراق وايديش داخل ولانيده محصوله كلديكى ايشديلديكنه نظراً وان وقارص طرفلرندن جلبلر معرفتيله ده كوريلور

اشبو ايكى طرف حيواناتنك بويلرى برمترو قرق ايكى سانتمترودن اللى ايكى سانتمتره وطولنده اولوب بو حيواناتك جنس اعلاسنه نظراً جلدلرى قالين وقيللرى اوزون وقالين وجولرى ملحم باشلرى بيوك اكثريسنك بيونلرى وبللرى قصه وبله سى قيللرى قالين واموزلرى قورى اولميوب ملحم وصاغريلرى متوسط درجه ده واسع وقونيروقلرى قالين وقارينلرى شيشمان اوك وآرد اياقلرى قالين وتويلرى اوزونجه اولوب اكثريسى يوك ايچون وبعضيلرينده بنك وسوارى ايچون الويريشليدر

استر نوعى محل مذكورده بولنمقده ايسه ده سالف البيان حيواناته نسبتاً قليل المقدار اولوب بويلرى برمترو قرق سانتمترودن اللى طقوز سانتمترو طولنده وقوى البنيه اولوب مكاره وطوبكشانلغه الويريشليدر

جنتمکان مرحوم و مغفور سلطان سلیم خان طاب ثراه حضرتلرینک سوریه یی فتح و تسخیر بیوردقلری تاریخدن بر و شام شریفده اجرای حکومت ایتمش اولان ولات عظام حضراتی

اسامی	تاریخ تعیینی	مدت مأموریتی	اسامی	تاریخ تعیینی	مدت مأموریتی
	سنه	سنه		سنه	سنه
جان بردی غزالی	٩٢٣	٣	ایاس پاشا	٩٢٦	٩ شهر
فرهاد پاشا	٩٢٧	٣	خرم پاشا	٩٣٠	١ ٩ سنه
طواشی سلیمان پاشا	٩٣١	١	لطفی پاشا	٩٣٢	٤ ٩ شهر
عیسی پاشا	٩٣٦	٢ ٦ سنه	مصطفی پاشا	٩٣٨	١ ٨ شهر
دفعه ٢ لطفی پاشا	٩٣٩	١ ٣ سنه	دفعه ٢ عیسی پاشا	٩٤٥	٢
محمد پاشا	٩٤١	٩ سنه	سلیمان پاشا	٩٤٣	١ ٦ شهر
احمد پاشا	٩٤٤	٢ ٢ شهر	خسرو پاشا	٩٤٦	١ ١ شهر
دفعه ٣ عیسی پاشا	٩٤٧	٤	بری پاشا	٩٥٠	٣
سنان پاشا	٩٥٣	٤	دفعه ٢ بری پاشا	٩٥٧	١ ٥ شهر
محمد پاشا	٩٥٨	٣ ٧ سنه ٤ یوم	شمسی احمد پاشا	٩٦٣	٦ ٧ سنه ٢٤ یوم
خضر پاشا	٩٦٨	١ ١ سنه ١ یوم	بکیلون علی پاشا	٩٦٩	١١ سنه ١١ یوم
دفعه ٢ خسرو پاشا	٩٧٠	١	لالا مصطفی پاشا	٩٧١	٥
مراد پاشا	٩٧٦	١ سنه ٢٥ یوم	دفعه ٢ بکیلون علی پاشا	٩٧٧	١
حاجی احمد پاشا	٩٧٨	١	درویش پاشا	٩٧٩	٣ ٧ سنه
لالا جعفر پاشا	٩٨٣	١ ١١ سنه	حسن پاشا	٩٨٥	٤ ٥ سنه

بهرام پاشا	٩٨٩	٧ سنه	حسين پاشا	٩٨٩	٦ سنه
دفعه ٢ حسن پاشا	٩٩٠	١/٤ سنه	سليمان پاشا	٩٩١	١ سنه
اويس پاشا	٩٩١	١	محمد پاشا	٩٩٢	١ سنه
دفعه ٢ اويس پاشا	٩٩٢	١	علي پاشا	٩٩٣	١ سنه
جامورجي محمد پاشا	٩٩٤	٤ سنه	دفعه ٢ علي پاشا	٩٩٤	٤ سنه
سنان پاشا	٩٩٤	١/٧ سنه	دفعه ٢ حسن پاشا	٩٩٦	١/٤ سنه
مصطفى پاشا	٩٩٧	٧ سنه	محمد پاشا	٩٩٨	١/٢ سنه
خليل پاشا	١٠٠٠	١/٣ سنه	ساطرجي محمد پاشا	١٠٠١	٧ سنه
بستانجي علي پاشا	١٠٠١	١ سنه	مراد پاشا	١٠٠١	٩ سنه ٢ يوم
خسرو پاشا	١٠٠٣	٨ يوم	دفعه ٢ مراد پاشا	١٠٠٣	٧ سنه
دفعه ٢ خسرو پاشا	١٠٠٤	١/٤ سنه	مصطفى پاشا	١٠٠٥	١
جغال زاده سنان پاشا	١٠٠٦	٨ شهر	احمد پاشا	١٠٠٦	١/١ شهر
دفعه ٣ خسرو پاشا	١٠٠٧	١ سنه ١٩ يوم	شريف محمد پاشا	١٠٠٨	٤ سنه ١١ يوم
سنان پاشازاده محمد پاشا	١٠٠٩	١ سنه ١٦ يوم	عثمان پاشا	١٠١٠	١١ سنه ١٠ يوم
بستانجي فرهاد پاشا	١٠١٣	١٠ سنه ٨ يوم	مصطفى پاشا	١٠١٢	٤ سنه
دفعه ٢ محمود پاشا	١٠١٣	٦ شهر	دفعه ٢ عثمان پاشا	١٠١٣	١ شهر
طواشي محمد پاشا	١٠١٤	١ سنه ١١ يوم	دفعه ٢ سنان پاشازاده محمود پاشا	١٠١٦	٤ شهر ١١ يوم
دفعه ٢ طواشي محمد پاشا	١٠١٦	١/٦ سنه	سنان پاشا	١٠١٧	٣ سنه ٢٥ يوم
قپودان احمد پاشا	١٠١٨	٦	سلحدار چركس محمد پاشا	١٠٢٤	٢ سنه ٩ شهر
جوتر محمد پاشا	١٠٢٦	٦ شهر	احمد پاشا	١٠٢٧	١ شهر
مصطفى پاشا	١٠٢٨	٦ سنه	سليمان پاشا	١٠٢٩	٢
مرتضى پاشا	١٠٣١	١	محمد پاشا	١٠٣٢	٨ يوم
دفعه ٢ مصطفى پاشا	١٠٣٣	١	نكدلي مصطفى پاشا	١٠٣٤	١

كورجي محمد پاشا	١٠٣٥	١	طيار محمد پاشا	١٠٣٦	١
كوچك احمد پاشا	١٠٣٧	٣	يكيچري آغاسي مصطفى پاشا	١٠٤٠	١
سليمان پاشا	١٠٤١	٢ سه	يوسف پاشا	١٠٤٢	٣ شه
دفعه ٢ كوچك احمد پاشا	١٠٤٣	٢	مصطفى پاشا	١٠٤٤	١
دفعه ٣ كوچك احمد پاشا	١٠٤٥	١	درويش محمد پاشا	١٠٤٦	٢
دفعه ٢ يكيچري آغاسي مصطفى پاشا	١٠٤٨	١	چفته لو عثمان پاشا	١٠٤٩	١
محمد پاشا	١٠٥٠	١	احمد پاشا	١٠٥١	١
ملك احمد پاشا	١٠٥٢	١	جراد محمد پاشا	١٠٥٣	١٠ يوم
سلحدار يوسف پاشا	١٠٥٣	١	كورجي محمد پاشا	١٠٥٤	١
ابراهيم پاشا	١٠٥٥	١ و ٥ شه	دفعه ٢ كورجي محمد پاشا	١٠٥٥	١
محرم پاشا	١٠٥٦	١	كوپريلي محمد پاشا	١٠٥٧	١
محمد پاشا	١٠٥٨	١	سلحدار مرتضى پاشا	١٠٥٩	٥ شه
سيواسلي مصطفى پاشا	١٠٥٩	٢	آق محمد پاشا	١٠٦١	٢
دفتردار محمد پاشا	١٠٦٣	٢	غازي پاشا	١٠٦٥	١
محمد پاشا	١٠٦٦	١	دفعه ٢ سلحدار مرتضى پاشا	١٠٦٧	٩ شه
طيار احمد پاشا	١٠٦٧	٢	قدري پاشا	١٠٦٩	٢
كورجي مصطفى پاشا	١٠٧٠	١	كوپريلي زاده احمد پاشا	١٠٧١	١
سليمان پاشا	١٠٧٢	١	قليه لي مصطفى پاشا	١٠٧٣	٣
صالح پاشا	١٠٧٥	١	قپلان مصطفى پاشا	١٠٧٦	١
فزاري مصطفى پاشا	١٠٧٧	٧ سه	چاوش زاده محمد پاشا	١٠٧٧	١
ابراهيم پاشا	١٠٧٨	٣	حسين پاشا	١٠٨٢	١
قره محمد پاشا	١٠٨٣	١	ابراهيم پاشا	١٠٨٤	١
كور حسين پاشا	١٠٨٥	٢	عثمان پاشا	١٠٨٨	٢

اباظه حسین پاشا	١٠٩٠	٥	٢ دفعه عثمان پاشا	١٠٩٥	٢
قپلان پاشا	١٠٩٧	١	صالح پاشا	١٠٩٨	١
حمزه پاشا	١٠٩٩	٢	احمد پاشا	١١٠١	١
مرتضی پاشا	١١٠٣	١	کورجی محمد پاشا	١١٠٣	١
اسماعیل پاشا	١١٠٤	١	سلحدار عثمان پاشا	١١٠٦	٢
بیقلی مصطفی پاشا	١١٠٨	١	احمد پاشا	١١٠٩	٢
حاجی قره حسن پاشا	١١١١	١	سلحدار حسن پاشا	١١١٢	١
ارسلان پاشا	١١١٣	١	کرد بیرام پاشا	١١١٤	١
٢ دفعه ارسلان پاشا	١١١٥	١	قوارجی حسین پاشا	١١١٦	١
کرد زاده بیرام پاشا	١١١٧	١	بالطاجی سلیمان پاشا	١١١٨	١
حلبلی حسین پاشا	١١١٩	١	عثمان نصوح پاشا	١١٢٠	٥
چرکس محمد پاشا	١١٢٦	١	طوپال یوسف پاشا	١١٢٧	١
قپودان ابراهیم پاشا	١١٢٨	١	کوپریلی عبداله پاشا	١١٢٩	١
رجب پاشا	١١٣٠	١	ابوطوق عثمان پاشا	١١٣١	١
کتخدا عثمان پاشا	١١٣٢	٢	معتوق زاده عثمان پاشا	١١٣٤	١
٢ دفعه ابوطوق عثمان پاشا	١١٣٥	٢	عظم زاده اسماعیل پاشا	١١٣٧	٦
ایدنلی عبدالله پاشا	١١٤٣	٣	عظم زاده سلیمان پاشا	١١٤٦	٥
حسین پاشا	١١٥١	١	محصل عثمان پاشا	١١٥٢	١
عبدی پاشا زاده علی پاشا	١١٥٣	١	٢ دفعه عظم زاده سلیمان پاشا	١١٥٤	٢
عظم زاده اسعد پاشا	١١٥٦	١٤	مکی زاده حسین پاشا	١١٧٠	١
چتجی عبداله پاشا	١١٧١	٢	چالق محمد پاشا	١١٧٣	١
صادق عثمان پاشا	١١٧٤	١١	عظم زاده محمد پاشا	١١٨٥	١
بستانجی حافظ مصطفی پاشا	١١٨٦	١	٢ دفعه عظم زاده محمد پاشا	١١٨٧	١٠

عثمان پاشازاده محمد پاشا	١١٩٧	٢١ يوم	عثمان پاشازاده درويش پاشا	١١٩٧	١
جزار احمد پاشا	١١٩٨	٢	حسين پاشا	١٢٠٠	١
دالاتى ابراهيم پاشا	١٢٠١	٤	٢ دفعه جزار احمد پاشا	١٢٠٥	٥
عظمزاده عبدالله پاشا	١٢١٠	٣	حلبلى ابراهيم پاشا	١٢١٤	٢ شهر
٣ دفعه جزار احمد پاشا	١٢١٣	١	٢ دفعه عظمزاده عبدالله پاشا	١٢١٤	٤
٤ دفعه جزار احمد پاشا	١٢١٨	١	٢ دفعه حلبلى ابراهيم پاشا	١٢١٩	١ ٦ شهر
٣ دفعه عظمزاده عبدالله پاشا	١٢٢١	٢	گنج يوسف پاشا	١٢٢٣	٢
سليمان پاشا	١٢٢٥	٢	سلحدار سليمان پاشا	١٢٢٧	٣
روم ايليلى على پاشا	١٢٣٢	٦ شهر	حافظ على پاشا	١٢٣٤	٤
شيشمان مصطفى پاشا	١٢٣٥	٣ شهر	معدنلى صالح پاشا	١٢٣٥	١
صدر اسبق درويش پاشا	١٢٣٦	٢	صدر اسبق صالح پاشا	١٢٣٨	١
بيلانلى مصطفى پاشا	١٢٣٩	٢	ولى الدين پاشا	١٢٤١	٢
٢ دفعه صالح پاشا	١٢٤٢	٢	صدر اسبق رؤف پاشا	١٢٤٤	٢ ٦ شهر
نسليم پاشا	١٢٤٦	٦ شهر ١	حاجى على پاشا	١٢٤٧	٠
خديو مصر محمد على پاشا زاده ابراهيم پاشا	١٢٤٧	٩	٢ دفعه حاجى عزت پاشا	١٢٥٦	١ يوم
نجيب پاشا	١٢٥٧	١	احمد پاشا	١٢٥٨	٢ ٦ شهر
بغدادلى على رضا پاشا	١٢٥٩	٢	[illegible] پاشا	١٢٦١	٢ شهر

على پاشا	١٢٦١	١	موسى صفوتى پاشا	١٢٦٢	٢
خليل كامل پاشا	١٢٦٤	١	عثمان پاشا	١٢٦٥	١
داماد محمد سعيد پاشا	١٢٦٦	١	كرد احمد عزت پاشا	١٢٦٧	١
اسيقى پاشا	١٢٦٨	١	عشقر على پاشا	١٢٦٨	١ ٦ شهر
محمد عارف پاشا	١٢٧٠	٦ ٤ شهر	صالح وامق پاشا	١٢٧١	١
محمود نديم پاشا	١٢٧٢	٦ ١١ شهر	مصطفى پاشا	١٢٧٣	٦ ١١ شهر
احمد عزت پاشا	١٢٧٣	٦ ١١ شهر	كوتاهيه لى على پاشا	١٢٧٤	١
دفعه ٢ خليل كامل پاشا	١٢٧٥	٦ ٣ شهر	شهيد احمد عزت پاشا	١٢٧٥	١
معمر پاشا	١٢٧٦	٦ ٣ شهر	محمد امين پاشا	١٢٧٧	١
سبلانيه مشيرى سابق محمد پاشا	١٢٧٨	١	شيروانلى محمد رشدى پاشا	١٢٧٩	٢ ٦ ٥ شهر
اسعد مخلص پاشا	١٢٨٢	٩ ٦ شهر	محمد راشد پاشا	١٢٨٣	٥ ٦ شهر
عبد اللطيف صبحى پاشا	١٢٨٨	١ ٦ ٣ شهر	محمد حالت پاشا	١٢٨٩	١ ٧ شهر
اسعد پاشا	١٢٩٢	٦ ٥ شهر	صدر اسبق احمد حمدى پاشا	١٢٩٢	١ ٤ شهر
راشد ناشد پاشا	١٢٩٣	٦ ٨ شهر	ضيا پاشا	١٢٩٣	٦ ٤ شهر
عمر فوزى پاشا	١٢٩٤	٦ ٨ يوم	احمد جودت پاشا	١٢٩٥	٨ شهر ٢ يوم
مدحت پاشا	١٢٩٥	١ شهر ١٠ يوم			

سوريه ولايتنك ٩٧ سنه سى موازنه سيدر

واردات

اسامى الويه	يكون	حاصلات متنوعه	واردات متنوعه	رسومات متنوعه	اغنام	اعشار	بدل عسكرى	ويركو
شام سنجاغى	١٥٧٥١٦٧٨	٤٤١١٦	٥٥١٨٩٠	٢١٥٢٧٥	١١٥٨٤٢٤	٧٦١٥٠٩٦	٥٩٩٤٠٠	٥٤٦٧٥٧٥
عكا =	٦٤٢٤٧٧٧	٣٦٠٠	١٤٧٠٠٠	٢٥٣٠٠٠	٤٢٤٤٧٤	٢٨٠٢٠٠٠	١٧٦٩٠٨	١٤٦٣٤٩٥
بلقا -	٩٤٤٨٢٩٥	١٥٠٠	١٢٥٥٠٠	٥٠٠٠٠	٨٧٧١٩٥	٣٠٧٤٦١٧	٥٤٤٧٩	٢١٥٥٤٧٨
حوران =	٥٧٩٥٦٠٩	٢١٠٠	١٢٦٦٠٠	١٠١٧٥٠	١٠٩٨٤٩٥	٢٢٢٩٨٨١	٣٥٩١٠	٥٠٤٤٢٧٨
حما =	٦٩٩٥٦٥٤	١٨٠٢	١٥٤٤٩٦	١٤٣٧٥	٧٣٤٩٧٨	٣٣٤٤٦٥٥	٤٣٤٤٤٤	٢٤٠٤٦٨٨
بيروت =	٥٩٧٥٤٦١	٤٧٥٩٧	٢١٨٢٧٤	١٢٧٩١٦	٩١٧٩٥٥	٢٥٧٠٦٧٥	٩٧٤٤٤٦	٢٤٠٩٠١٨
طرابلس =	٥٠٤٦٤٠٩	٦٧٤٥٠	١٢٧٠١٢	١٧٨٥٠٠	٤٠٩٤٠٥	٢٤٠٠٠٠٠	٢٨٩٩٥١	١٤٧٠٣٤١
لاذقيه	٤٤٩٩٠٤٤	٢١٥٠٠	٤١٠٠٠	٢٨٠٠٠	٩٢٨٤٤٥	١٨٠٠٠٠٠	٧٨٤٤٩	١١٠١٨٨٧
يكون	٥٨٨١٦٤٤٣٦	١٨٩٥٦٥	١٤٧٩١٧٢	٧٩٧٨١٩	٥٤٢٩٥٦٩	٢٩٨٤١٩٤٤	٢٠٤٤٧٧٩	١٩١٧٤٥٠٩

مصارفات

نوع مصارفات	یکون	لاذقیه	طرابلس	بیروت	حماه	حوران	بلقاء	عکا	شام سنجاغی
داخلیه	٧٧٤٤٢٢٦٠	١٨١٥٢٥	٤١٧٥٦١	٤١٩٢٢٧	٢٤٧٧٦١	١٥٨٦٤٨	١٧٨٩٩٦	٤٦٦٤٥٧	٥٨٧٩٠٨٠
مالیه	٤٤٩١٢٤٧	٢٤٧٨٤٠	٤٠٢٧١٩	٤٦٩١٤٨	٤١٥٦٤٤	١٩٤٤٠٧	٢٤٥٤٤٧	٢٤٢٢٠٧	٢٢٩٢٠١٦
شرعیه	٤٤١٩٩٦	٤٤١٦٠	٥٠٤٦٠	٧٩٩٢٠	٤١٧٤٠	٢٨١٠٤	٤٤٤٨٨	٥٠٧٠٠	١١٢٧٤٤
عدلیه	٨٥٦٩٠٨	٧٧٤٩٦	٨٦١٩٦	٨٦٦٧٦	٨٠٩١٦	١٢٥٤٠	١٠٨٠٠	٨٦١٩٦	٤١٦٠٨٨
معارف	١٧٧٦٧٦	١٥٦٤٠	٢٤٩٤١	٤٦٧٩٢	٢٤٠٦٤	٤٥٩٩	١٣٠٤٠	١٨٢٨٨	٤٠٢٩٩
نافعه	٥٠٠٠٠٠	.	.	.	.	.	.	.	٥٠٠٠٠٠
مصارف کراخانه لواعانه سیله پوستة	٥٤٠٠٧٧	.	.	.	.	.	.	.	٥٤٠٠٧٧
ضبطیه وژاندارمه تخصیصاتی	٧٧٢٩٦٧٥	.	.	.	.	.	.	.	٧٧٢٩٦٧٥
تحریر اداره سی	٤٨٤٥٧٥	.	.	.	.	.	.	.	٤٨٤٥٧٥
غیر از مصارف محلیه بقیه واردات ملك عشرنده اوله رق امور	٤٦١٦٢٩١	.	.	.	.	.	.	.	٤٦١٦٢٩١
یکون	٤٦٢٦٩٧٠٥	٥٦٦٦٩١	٨٨١٥٦٧	٩٨٥٧٦٤	٧٠٠١٤٤	٤٩٦١٩١	٤١٩٦٧١	٧٦٤٨٤٨	٢١٤٩٢٨٤٠

سوریه ده طبع و نشر اولنان غزته لر ایله وسائل موقته

اسم غزته	مطبعه‌سی	مدیری	قنغی لساننده نشر اولندیغی	یوم نشری	نوعی
بیروتده حدیقة الاخبار	الحدیقه	عزتلو خلیل خوری افندی	بریوزی عربی دیکر یوزی فرانسزجه	هر پنجشنبه کونی	سیاسی
= التقدم	الکلیه	یوسف شلحون افندی	عربی	هر جمعه ایرتسی کونی	=
= الجنان	المعارف	بطرس افندی بستانی	=	هر اون کونده بر کره	رسالهٔ سیاسیه و علمیه
= المقتطف	امریقا	یعقوب صروف و فارس افندیلر	= (مصور)	هر آیده بر کره	رسالهٔ علمیه و صناعیه
= ثمرات الفنون	جمعیة الفنون	عبد القادر قبانی افندی	=	هر بازار ایرتسی کونی	سیاسی
= لسان الحال	الأدبیه	خلیل افندی سرکز	=	هر پنجشنبه و بازار ایرتسی کونلری	=
= الجنه	المعارف	سلیم افندی بستانی	=	هر جمعه و صالی کونلری	=
= البشیر	الیسوعیه	(مدیر مخصوصی یوقدر)	=	هر جمعه کونی	دینی و سیاسی
= الکوکب	الامریقا	(=)	عربی	هر آیده بر کره	پروتستان مکاتبی ایچون دینی بر مجله
= المصباح	المصباح	نیقولا نقاش افندی		هر جمعه و صالی کونلری	سیاسی
شام ده سوریه	مطبعهٔ ولایت	حکومت	بریوزی عربیجه دیکری ترکجه	هر صالی کونلری	سیاسی و رسمی

داخل ولایتده بولنان دوائر بلدیه‌نك واردات امعیه سنویه‌سیله منافع صندقلرینك سرمایه‌لرینی مبین جدولدر

اسامی سنجاقلر	واردات بلدیه		منافع صندقلرینك سرمایه‌سی	ملاحظات
شام سنجاغی	٥٧٩٠٥٦ ٤٦٢٧٥ ٢٨٠٠٠ ١١٠٧٠ ٦٢٠٠ ٦٧٠٦٠١	شام البلدیه‌سی بعلبك « حاصبیا « بقاع « راشیا «		
بیروت «	٦٠٢١٢٤ ٩٨٤٠٠ ٤٤٥٠٠ ١٢٨٨٥ ٧٦٦٩٠٨	بیروت بلدیه‌سی صیدا « صور « مرجعیون «		
عکا «	١٧٧٢٩٤ ٢٠٨٨١٠ ٢٤٦٠٧ ٢٠٤٧١ ٢٣١٥٤ [illegible] [illegible]	عکا بلدیه‌سی منافع عمومیه تخصیصاتی حیفا ناصره « صفد « طبریا «		
طرابلس «	٢٤١٤٦٥	طرابلس بلدیه‌سی	٤٦٦٤٠	طرابلس سنجاغی قضالرینك واردات بلدیه‌سی غیر داخلدر ومنافع صندیغی سرمایه‌سی اهالی ذمتنده‌در
نابلس «	١٤٢٩٩٥	نابلس بلدیه‌سی		نابلسك منافع صندیغی سرمایه‌سی کاملاً اهالی ذمتنده اولدیغندن برارالق بونلردن یوز سکسان بیك غروش مقداری تحصیلات وقوعبولمش ایسه‌ده اوده مال صندیغی حسابنه صرف اولنمغله الیوم بقیه‌سی بیله موجود دکلدر
حماه «	١٩٠٢١١ ١٦٧٩٦١ ٣٥٨١٧٢	حما بلدیه‌سی حمص «	٤٧٥٠٠٠	اشبو منافع صندیغی سرمایه‌سنده اقساط دورت سنه‌دن نهایته قدر تحقیقات مقداریده داخل ایسه‌ده بو دفعه شونك برنك ذمتنده‌در
لاذقیه «	٤٠٢٠٠	نفس لاذقیه	٤٢٤٠١ جبله قضاسنك	اشبو سنجاغده‌کی قضالرك واردات بلدیه‌سی دخی غیر داخلدر
حوران «				حورانده دائره بلدیه هنوز تشکل ایتمدیکی منافع صندقلرینده غیر موجوددر
یکون	٢٥٤٨٩٩٧		٤٥٤٥٨١	

سوريه ولايتنده موجود اولان مطبعه لر

محل مطبعه	صاحبنك اسم وشهرتى	نوع حروفات	دستگاه ليطوغرافيا	نوع حروف	تاريخ كشادى
شامده ولايت مطبعه سى	حكومتك تحت تصرفنده اولوب قيمتلو حروفات ناظره سى موقتا عزتلو خليل خورى افنديتك اداره سنه ترك اولنمشدر	=	=	عثمانى	١٢٨١
= حبيب خالد مطبعه سى	. . .	.	.	=	١٢٩٦
بيروتده امريقا مطبعه سى	امريقا تبعه سى	=	=	عثمانى وفرانسزجه	١٢٥٧
= يسوعيه =	فرانسز =	=	.	=	١٢٧٠
= حديقة الاخبار =	عزتلو خليل خورى افندى (تبعه عثمانى)	=	.	=	١٢٧٤
= كليه =	يوسف شلفون (=)	=	.	=	١٢٨٠
= حنا النجار =	. . (=)	=	.	=	١٢٨٣
= المعارف =	بطرس بستانى (=)	=	.	=	١٢٨٦
= رزق الله خضرا =	. . (=)		.	عثمانى	١٢٨٦
= جمعية الفنون =	عبد القادر قبانى (=)	=	.	=	١٢٩٢
= ادبيه =	خليل سركيس (=)	=	.	عربجه وفرانسزجه	١٢٩٤
= المصباح =	نيقولا النقاش افندى (=)	=	.	عثمانى وفرانسزجه	١٢٩٥

داخل ولايتده موجود اولان مكاتب عموميه ايله مقدار شاگردانني مبين جدولدر

اسامي الويه	مكاتب مسلمه: عدد مكتب	مكاتب مسلمه: عدد شاگردان	مكاتب غير مسلمه: عدد مكتب	مكاتب غير مسلمه: عدد شاگردان	ملاحظات
شام	١٨٠	٥٩٠٠	٢٧	٣٨٧٧	
بيروت	٤٦	٥٠٨٥	٠٠	٨٨٢٥	
عكا	٧١	١٨٣٧	٩٨	٢٢٣٨	
طرابلس	١٠	٥٧٤	٢		ملحقاتيله نواحيسنده‌كي مكاتب مسلمه غير مضبوط اولديغي كبي غير مسلمه داخل دكلدر
لاذقيه	١٠	١٠٠٠	٨	١٠٠٧	
حما	٢٩	٧٠٤	٠	٨٠	
بلقا	١٤	٤٢٥	٠	٠	ملحقات نواحيسنك مكتبلري غير داخلدر
حوران			٠	٠	سائر الويه‌يه مقيس اولميوب اهاليسي عربان وحشيه‌دن مركب اولديغندن بوگونه كويلرنده كائن اولمق اوزره برقاچ باب مكاتبي واردر وبو كره قنيطره‌ده مكتب رشدي كشاد اولنمشدر
يكون	٤٤٨	١٤٢٤٣	٢٤٢	١٥٠٤٧	

یوقاریده کی مکاتب عمومیه جدولنده مقرر اولدیغی اوزره بر مدتدنبری داخل ولایتده اصول و هیئت جدیده یه توفیقاً کشاد اولنان مکاتب ابتدائیه مسلمه نک جدولیدر

اسامی الویه	عدد مکتب ذکور	عدد مکتب اناث	عدد شاکردان ذکور	عدد شاکردان اناث	ملاحظات
شام سنجاغی	١١	٣	١١٢٨	٣٨٠	
بیروت =	٦	٢	٥٨٥	٤٤٥	
عکا =	.	.	.	١	
طرابلس =	٧	٣	٧٠٦	١٠٨	
لاذقیه =	١	.	٢٠٠	..	
حما =	٣	.	١٥٠	..	
بلقا =	٢	.	٢٢٥	..	
حوران	.	.	.	..	
یکون =	٣٥	٧	٢٩٩٤	٩٢٥	

ولايت سنجاقلرينك طقسان التى سنه سى شهر مارتى ابتداسندن اغستوس نهايتنه دكين التى آيلق جنايته دائر وقوعاتك جدوليدر

در شهر مارت سنه ٩٦	قتل	جرح	[illegible]	[illegible]	[illegible]	[illegible]	[illegible]
بيروت سنجاغى	١	٣	٠	٠	٠	٠	٠
طرابلس =	٣	١٧	٩	٠	٣	٠	٠
لاذقيه =	١	٤	٠	٠	٢	٠	٠
عكا =	٠	٠	١	٠	١	٠	٠
حما =	٠	٤	١	٠	٠	٠	٠
بلقا =	٢	٥	٠	٠	١	١	٠
حوران =	٠	٠	٠	٠	٠	٠	٠
ولايت =	٣	١٢	٦	١		٠	٠
يكون	٩	٤٥	١٧	١	٧	١	٠

در شهر نيسان سنه ٩٦	قتل	جرح	[illegible]	[illegible]	[illegible]	[illegible]	[illegible]
بيروت سنجاغى	٢	٣	٣	١	١	٠	٠
طرابلس =	٠	٣	١	٠	٠	١	٠
لاذقيه =	٠	٧	١	٠	٠	١	٠
عكا =	٢	٠	٢	٠	٠	٠	٠
حما =	٠	٢	٤	٠	١	٠	٠
بلقا =	٣	٣	١	٠	٠	٠	٠
حوران =		٢	٠				
ولايت =	٣	٢	٢	١	٠	١	٠
يكون	١٠	٢١	١٤	٣	٢	٣	٠

وقوعات جنايت جدولى

[illegible]	[illegible]	[illegible]	[illegible]	[illegible]	[illegible]	[illegible]	درشهر مايس سنه ٩٦
٢	١	٠	٠	٠	٠	٠	بيروت سنجاغى
٠	٢	٠	٠	٠	٠	١	طرابلس «
٠	٣	١	٠	٠	٠	٠	لاذقيه «
١	٣	٢	٠	١	٠	٠	عكا «
٠	١٤	١	٠	٣	١		حما «
٠	٢	٠	٠	٠	٠	٠	بلقا «
٤	١	٠	٠	١	٠	٠	حوران «
١	٣	١	١	٢	١	٠	ولايت «
٨	٣٠	٥	١	٧	٢	٠	يكون
٨							

[illegible]	[illegible]	[illegible]	[illegible]	[illegible]	[illegible]	[illegible]	درشهر حزيران سنه ٩٦
١	٢	٧	٠	١	٠	٠	ولايت سنجاغى
٠	٠	٠	٠	٠	١	٠	بيروت «
٠	٢	٣	٠	١			طرابلس «
٠	٢	٠	٠	٢	١	٠	لاذقيه «
٠	٠	٠	٠	٠	١	٠	عكا «
٠	٠			٠	٠	٠	حما «
٠	٢	٠	١		١	٠	بلقا «
٠	١	١	٠			٠	حوران «
١	١٠	١١	١	٤	٤	٠	يكون

IRCICA LIBRARY

درشهر تموز ٣١٦ سنه	قتل	سرقت	ضرب وجرح	طولاندیرلمق	قطع طریق	فعل شنیع	ازالهٔ بکارت
ولایت سنجاغی	٥	٠	٧	٠	٠	٠	٠
بیروت =	١	٠	٠	٠	٠	٠	٠
طرابلس =	١	٦	٢	٠	٠	١	٠
لاذقیه =	١	٣	١	٠	١	٠	٠
عکا =	١	٠	٢	٠	٠	٠	٠
حما =	٠	٧	٥	٠	٤	٢	٠
بلقا =	٣	٠	١	٠	٠	٠	٠
حوران =	٣	٠	٠	٠	١	٠	٠
یکون =	١٥	١٦	١٨	١	٦	٣	٠

درشهر اغستوس ٩٦ سنه	قتل	سرقت	ضرب وجرح	طولاندیرلمق	قطع طریق	فعل شنیع	ازالهٔ بکارت
ولایت سنجاغی	٣	٢	٧	٠	٠	٠	٠
بیروت =	٣٠	٠	٠	٠	١	٠	٠
طرابلس =	١	٥	٧	٠	٠	١	٠
لاذقیه =	٠	١	٠	٠	٠	٠	٠
عکا =	١	٠	١	٠	٠	٠	٠
حما =	١	٢	١	٠	٣	٠	٠
بلقا =	٠	٠	٣	٠	٠	٠	٠
حوران =	٠	٠	٠	٠	٠	٠	٠
یکون	٧	١٠	١٩	٠	٤	١	٠

یکون

قتل	سرقت	ضرب وجرح	طولاندیرلمق	قطع طریق	فعل شنیع	ازالهٔ بکارت
٥٠	١٣٢	٨٤	٥	٣٠	١٤	٠

بچن طقسان بش سنه‌ٔ رومیه‌سی مارتندن اعتباراً سنه‌ٔ مرقومه شباطی نهایتنه دکین ولایت ایله درسعادت و الویه بیننده تعاطی اولنان محررات و تلغرافات رسمیه‌نك مقدارینی مبیّن جدولدر

	تلغرافات		محررات	
	ارسالات	واردات	ارسالات	واردات
مقام جلیل وكالت	٣٧	٦٦	٢٦	١٦٣
داخلیه نظارت جلیله‌سی	٢٢	٤٤	٨٧	٨٠
عدلیه نظارت جلیله‌سی	٢٧	٦٦	١٦٢	١٢٦
مالیه نظارت جلیله‌سی	٨٦ ١١٦	١٧٦ ٢٠٤	٢٧٥ ٣٨٤	٣٦٩ ٤٠٨
مقام جلیل سرعسكری	١٩	٢٣	٧٦	١٦٠
ضبطیه نظارت علیه‌سی	١٢	١٢	٢٦	٢٧
مقام جلیل مشیخت	٢٣٣ ٥	٣١٥ ٧	٧٦١ ٤٧	٩٤٤ ٢٤
معارف نظارت جلیله‌سی	١٣	١٨	٩٣	٨٥
اوقاف همایون نظارت جلیله‌سی	٧	٩	٣٨	٣٥
ویركو امانت علیه‌سی	٥	٩	١٥	١١
درسعادتده بعض دوائر علیه	٧٤	١٨	١٠٣	١٨٥
	٣٣٧	٣٧٦	١٠٥٧	١٢٨٤

ملحقات ولایت

حماه سنجاغی	٣٩٥	١٣٨	١٠٤٤	٤٧٠
حوران =	٣٢٥	١٠٤	١٠٢٨	٣١٥
طرابلس =	٤٠٢	١١٨	٩٩٢	٤٦١
بیروت =	١١٢٢ ٣٣٤	٣٦٠ ٠٩٩	٣٠٦٤ ١٠٤٠	١٢٤٦ ٥٧٨
=			٤١٠٤	١٨٢٤
عكا =	٣٩٦	١٧٦	١٠١٤	٥٨٤
بلقا =	٣١٣	١١٠	٨٢٧	٣٢٠
لاذقیه =	١٦٠	٠٣٩	٣٧٤	١٢٢
حركز =	..	..	٧٧٤	٠٨٣
ولایات سائره	٦٥٨	٢٧٢	٥٥٢	٤٢٥
مشیخت جلیله	٢٥٨٣	١٠٥٦	٦٣٩	١١٠٤
			٨٠٨١	٤٤٦٢

طقسان يدى سنه سى ظرفنده ملحقات مركزلرنده كى محاكم ابتدائيه ده قطعيتاً رؤيت اولنان دعاوى يى مبين جدولدر

اسامى محاكم	مواد حقوقيه	مواد جزائيه	ملاحظات
شام محكمهٔ ابتدائيه سى	١٧٩	٥٥٤	
بيروت "	١٢٥	٤٧٢	
عكا "	٢١	١٠٧	
طرابلس "	٤٦	٦	
حما "	٤٥	٨٢	
بلقا "	٠	٠	جدولى محلى محكمه سندن كوندرلمديكى جهتله غير معلومدر
لاذقيه "	٣٥	٠	
حوران "	٢٥	٢٠	
يكون	٤٧٦	١٢٤١	

كچن طقسان ايدى سنه سی ظرفنده محكمهٔ استيناف ولايتده حقوق وجنايادن استينافاً رؤيت اولنان دعاويك جدولى

اسامى		حقوق	جنايت	ملاحظات
شام محكمهٔ ابتدائيه سى		۲۲	١٦	
بيروت	"	١٠	٣	
عكا	"	٠	٥	
طرابلس	"	٢	٤	
حما	"	٠	٣	
بلقا	"	٣	٧	
لاذقيه	"	١	١	
حوران	"	٣	٠	
يكون		٤٠	٣٩	اشبو جدولده قدس لواسى استينافاً رؤيت اولنان دعاويسى ولايته عدم تعلقى حسبيله غير داخلدر

مع ملحقات بیروت کمرکلرینک طقسان بش سنه سی مارتندن اعتباراً سنه مرقومه شباط نهایتنه دکین وقوعبولان کافۀ حاصلاتک مقداریی مبین جدولدر

ملاحظات	سکه [illegible] غروش	مصرفیات غروش	پاره	اخراجات غروش	پاره	ادخالات غروش	پاره	یکون غروش	پاره
مارت	١٥٠٠٥٧٩	١٢٣٥٥٢	١٥	٢٤٩٨٧	٢٠	١١٦٨٣٧٦	١٤	١٤٦٦٧٤٩٥	٠٩
نیسان	٢٠٧	٨٠٥٧٣	٠٩	١٧٨٧٥	٠٠	٧٠٨٥٣٢	٠٥	٨٠٧١٨٧	١٤
مایس	٠٠٠	١٠٢٢٥٢	٠٠	١٨٨٥٩	٣٠	٩٦٢٠١٧	١٢	١٠٨٣١٢٩	٠٢
حزیران	٠٠	١٧٤٦٨٨	٠٩	٢٧٥٠٤	٣٠	١١١٤٧٧٦	٤٠	١٣١٦٩٦٩	١٩
تموز	٥٠٤٦	٢٠٨٦٥٢	٣٦	٣٥٣٥٩	٢٠	١٠٥٩٤٥١	٢٣	١٣٠٨٥٠٩	٣٩
اغستوس	٠٠	١٣٦١٨٤	٠٠	٤٨٢٥٨	١٠	١١١٦١٨٢	١٩	١٣٠٠٦٢٤	٢٩
ایلول		١٢٦٩٩٢	٢٥	٣٣٣٣١	٣٠	١١٠٦٣١٩	٠٦	١٢٦٦٦٤٣	٢١
تشرین اول	٠٠	١٦٧٠٥١	٠١	٣٠٨٨٢	٠٨	١١٨٥٢٠٦	٠٤	١٣٨٣١٣٩	١٢
تشرین ثانی	٠٠	١٥٥٣٦٢	١٠	٢٦٦٦١	٢٠	١٣٣٧٣٠٨	١٧	١٥٢٠٣٣٤	٠٧
کانون اول	٠٠	١٠٨٠٤١	٢٥	١٦٥٣٤	٢٥	٩٠٦٥١٤	٢٩	١٠٣١٠٩٠	٣٩
کانون ثانی	٠٠	١٠٦٢٦٦	٠٣	٢٦١٢١	٢٠	٧٩٠٨١٠	٠٩	٩٢٣١٩٧	٣٢
شباط		١٢٢٨٢٥	٢٢	٢٠٢١٠	٢٠	٨٩٨٢٧١	٣٠	١٠٤١٣٠٧	٣٢
	١٥٥٨٣٢	١٦١٢٤٤١	٣٦	٣٢٦٥٨٦	٣٣	١٢٣٥٣٧٦٦	٢٨		
						بیاض غروش	پاره		

١٢٣٥٣٧٦٦ ٢٨	ادخالات
٣٢٦٥٨٦ ٣٣	اخراجات
١٦١٢٤٤١ ٣٦	مصرفیات
١٦٢٩٢٧٩٥ ١٥	

١٤٤٥٨٦٢٧ ١٥ ‏ ١٥٥٨٣٢ بروجه بالا قائمه فرقی

اشبو خلاصه جدولنده قدسه تابع یافا اسکله سنک ادخالات واخراجاتی دخی داخلدر

یالکز اون درت ملیوندن درت یوق فرق سکزبیک التیوز یکرمی یدی غروش اون بش پاره در

[illegible]	مجموع قصبه و نفس و ناحیه	قریه عددی	قطعات ودونمات اراضی: قطعه	قطعات ودونمات اراضی: دونمات	[illegible]	[illegible]
شام سنجاغی	نفس شام شریف شهری	[illegible]	١٠٨١	٠٩٤٨٥٩	٩٣	٩٧٧
	دوما قضاسی	٨٤	٢٢٤٥٤	٤١٦٠٦٨	٠	[illegible]
	نبك	٣٠	٢٦٩٩٧	٤١١٤١٤	٠	[illegible]
	وادی العجم	١٠٦	٤٠٦٢١	٤٤٣٩٦٠	٠	[illegible]
	بعلبك	٧٥	٤٠٩٨٤	٥٩٩٠٩١	٠	[illegible]
	بقاع العزیز	٧٠	٤٩٩٢٥	٥٠٤٤٥٠	٠	[illegible]
	حاصبیا	٨٨	١٩٦٩٤	٥٩٦٩٧٠	٠	[illegible]
	راشیا	٤٧	٣٩٤٧	[illegible]	٠	[illegible]
	جبل دروز	[illegible]	.....	......	٠	[illegible]
	یكون	[illegible]	١٩٧٠٩٤	٤٥٧٩٩٤٤	٩٣	٩٦٠
[illegible]	[illegible]	[illegible]	[illegible]	[illegible]	[illegible]	[illegible]
	بیروت قصبه سی	[illegible]	[illegible]	[illegible]	[illegible]	[illegible]
	صیدا قضاسی	[illegible]	[illegible]	[illegible]	[illegible]	[illegible]
	[illegible]	[illegible]	[illegible]	[illegible]	[illegible]	[illegible]
	مرجعیون	[illegible]	[illegible]	[illegible]	[illegible]	[illegible]
	حوله ناحیه سی	[illegible]	[illegible]	[illegible]	[illegible]	[illegible]
	یكون	[illegible]	[illegible]	[illegible]	[illegible]	[illegible]
[illegible]	[illegible]	[illegible]	[illegible]	[illegible]	[illegible]	[illegible]
	حما قصبه سی	[illegible]	[illegible]	[illegible]	[illegible]	[illegible]
	حما قضاسی	[illegible]	[illegible]	[illegible]	[illegible]	[illegible]
	حمص	[illegible]	[illegible]	[illegible]	[illegible]	[illegible]
	[illegible]	[illegible]	[illegible]	[illegible]	[illegible]	[illegible]
	[illegible]	[illegible]	[illegible]	[illegible]	[illegible]	[illegible]
	یكون	[illegible]	[illegible]	[illegible]	[illegible]	[illegible]
[illegible]	طرابلس قصبه سی	[illegible]	[illegible]	[illegible]	[illegible]	[illegible]
	[illegible]	[illegible]	[illegible]	[illegible]	[illegible]	[illegible]
	صافیتا	[illegible]	[illegible]	[illegible]	[illegible]	[illegible]
	حصن الاكراد	١٩٧	[illegible]	[illegible]	[illegible]	[illegible]
	حمیدیه ناحیه سی	١٥٩	[illegible]	[illegible]	[illegible]	[illegible]
	یكون	٩٤٧	[illegible]	[illegible]	٠	[illegible]
لاذقیه سنجاغی	لاذقیه قصبه سی	٠	٩٤١	٤٨١	٠	
	لاذقیه قضاسی	١٧٥	[illegible]	[illegible]	٠	
	جبله	١٥٥	[illegible]	[illegible]	٠	
	صهیون	٤١٥	[illegible]	[illegible]	٠	
	مرقب	١٨١	[illegible]	[illegible]		
	یكون	٩٦٤	[illegible]	[illegible]		
عكا سنجاغی	عكا قصبه سی	٠	٤١٩	٥٨١		
	عكا قضاسی	٦٠	[illegible]	[illegible]		
	حیفا	٩٧	[illegible]	[illegible]		
	ناصره	٤٥	[illegible]	[illegible]		
	طبریا	٥٠	[illegible]	[illegible]		
	صفد	٦٥	[illegible]	[illegible]		
	یكون	٤٩٧	[illegible]			
نابلس سنجاغی	نابلس قصبه سی	٠	[illegible]			
	نابلس قضاسی	١٨٥	[illegible]			
	جنین ناحیه سی	٥٥٨	[illegible]			
	یكون	[illegible]	[illegible]			
[illegible]	[illegible]	[illegible]				

ولايت داخلنده ساكن ومت[illegible]

[illegible]	اسلام	روم	[illegible]	[illegible]	[illegible]	[illegible]	[illegible]	[illegible]	[illegible]	[illegible]	يهودي	[illegible]	[illegible]	[illegible]	[illegible]	[illegible]	[illegible]	[illegible]	[illegible]	[illegible]	[illegible]
	نفوس																				
[illegible]	[illegible]	[illegible]	[illegible]	[illegible]	[illegible]	[illegible]	[illegible]	[illegible]	[illegible]	[illegible]	[illegible]	[illegible]	[illegible]	[illegible]	[illegible]	٠	٠	[illegible]	٠	[illegible]	[illegible]
[illegible]	[illegible]	[illegible]	٠	[illegible]	٠	٠	٠	٠	٠	٠	[illegible]	[illegible]	[illegible]	٠	[illegible]	٠	٠	٠	٠	[illegible]	[illegible]
[illegible]	[illegible]	[illegible]	٠	[illegible]	٠	٠	٠	٠	٠	٠	[illegible]	[illegible]	[illegible]	٠	[illegible]	٠	٠	٠	٠	[illegible]	[illegible]
[illegible]	[illegible]	[illegible]	[illegible]	[illegible]	[illegible]	٠	٠	٠	[illegible]	[illegible]	[illegible]	[illegible]	[illegible]	[illegible]	[illegible]	[illegible]	[illegible]	٠	[illegible]	[illegible]	[illegible]
[illegible]	[illegible]	[illegible]	٠	[illegible]	٠	٠	٠	٠	٠	٠	[illegible]	[illegible]	[illegible]	[illegible]	[illegible]	٠	[illegible]	٠	٠	[illegible]	[illegible]
[illegible]	[illegible]	[illegible]	[illegible]	[illegible]	[illegible]	[illegible]	٠	٠	٠	[illegible]	[illegible]	[illegible]	[illegible]	[illegible]	[illegible]	[illegible]	٠	٠	٠	[illegible]	[illegible]
[illegible]	[illegible]	[illegible]	[illegible]	[illegible]	[illegible]	[illegible]	[illegible]	٠	٠	[illegible]	[illegible]	[illegible]	[illegible]	[illegible]	[illegible]	[illegible]	[illegible]	[illegible]	٠	[illegible]	[illegible]
[illegible]	[illegible]	[illegible]	[illegible]	[illegible]	[illegible]	[illegible]	٠	٠	٠	[illegible]	[illegible]	[illegible]	[illegible]	[illegible]	[illegible]	[illegible]	[illegible]	[illegible]	٠	[illegible]	[illegible]
[illegible]	[illegible]	[illegible]	[illegible]	[illegible]	[illegible]	[illegible]	[illegible]	[illegible]	[illegible]	[illegible]	[illegible]	[illegible]	[illegible]	[illegible]	[illegible]	[illegible]	[illegible]	[illegible]	[illegible]	[illegible]	[illegible]
[illegible]	[illegible]	[illegible]	[illegible]	[illegible]	[illegible]	[illegible]	[illegible]	[illegible]	[illegible]	[illegible]	[illegible]	[illegible]	[illegible]	[illegible]	[illegible]	[illegible]	[illegible]	[illegible]	٠	[illegible]	[illegible]
[illegible]	[illegible]	[illegible]	[illegible]	[illegible]	[illegible]	[illegible]	[illegible]	[illegible]	[illegible]	[illegible]	[illegible]	[illegible]	[illegible]	[illegible]	[illegible]	[illegible]	[illegible]	[illegible]	[illegible]	[illegible]	[illegible]
[illegible]	[illegible]	[illegible]	[illegible]	[illegible]	[illegible]	[illegible]	[illegible]	[illegible]	[illegible]	[illegible]	[illegible]	[illegible]	[illegible]	[illegible]	[illegible]	[illegible]	[illegible]	[illegible]	[illegible]	[illegible]	[illegible]
[illegible]	[illegible]	[illegible]	[illegible]	[illegible]	[illegible]	[illegible]	[illegible]	[illegible]	[illegible]	[illegible]	[illegible]	[illegible]	[illegible]	[illegible]	[illegible]	[illegible]	[illegible]	[illegible]	[illegible]	[illegible]	[illegible]
[illegible]	[illegible]	[illegible]	[illegible]	[illegible]	[illegible]	[illegible]	[illegible]	[illegible]	[illegible]	[illegible]	[illegible]	[illegible]	[illegible]	[illegible]	[illegible]	[illegible]	[illegible]	[illegible]	[illegible]	[illegible]	[illegible]
[illegible]	[illegible]	[illegible]	[illegible]	[illegible]	[illegible]	[illegible]	[illegible]	[illegible]	[illegible]	[illegible]	[illegible]	[illegible]	[illegible]	[illegible]	[illegible]	[illegible]	[illegible]	[illegible]	[illegible]	[illegible]	[illegible]
[illegible]	[illegible]	[illegible]	[illegible]	[illegible]	[illegible]	[illegible]	[illegible]	[illegible]	[illegible]	[illegible]	[illegible]	[illegible]	[illegible]	[illegible]	[illegible]	[illegible]	[illegible]	[illegible]	[illegible]	[illegible]	[illegible]
[illegible]	[illegible]	[illegible]	[illegible]	[illegible]	[illegible]	[illegible]	[illegible]	[illegible]	[illegible]	[illegible]	[illegible]	[illegible]	[illegible]	[illegible]	[illegible]	[illegible]	[illegible]	[illegible]	[illegible]	[illegible]	[illegible]
[illegible]	[illegible]	[illegible]	[illegible]	[illegible]	[illegible]	[illegible]	[illegible]	[illegible]	[illegible]	[illegible]	[illegible]	[illegible]	[illegible]	[illegible]	[illegible]	[illegible]	[illegible]	[illegible]	[illegible]	[illegible]	[illegible]
[illegible]	[illegible]	[illegible]	[illegible]	[illegible]	[illegible]	[illegible]	[illegible]	[illegible]	[illegible]	[illegible]	[illegible]	[illegible]	[illegible]	[illegible]	[illegible]	[illegible]	[illegible]	[illegible]	[illegible]	[illegible]	[illegible]
[illegible]	[illegible]	[illegible]	[illegible]	[illegible]	[illegible]	[illegible]	[illegible]	[illegible]	[illegible]	[illegible]	[illegible]	[illegible]	[illegible]	[illegible]	[illegible]	[illegible]	[illegible]	[illegible]	[illegible]	[illegible]	[illegible]
[illegible]	[illegible]	[illegible]	[illegible]	[illegible]	[illegible]	[illegible]	[illegible]	[illegible]	[illegible]	[illegible]	[illegible]	[illegible]	[illegible]	[illegible]	[illegible]	[illegible]	[illegible]	[illegible]	[illegible]	[illegible]	[illegible]
[illegible]	[illegible]	[illegible]	[illegible]	[illegible]	[illegible]	[illegible]	[illegible]	[illegible]	[illegible]	[illegible]	[illegible]	[illegible]	[illegible]	[illegible]	[illegible]	[illegible]	[illegible]	[illegible]	[illegible]	[illegible]	[illegible]
[illegible]	[illegible]	[illegible]	[illegible]	[illegible]	[illegible]	[illegible]	[illegible]	[illegible]	[illegible]	[illegible]	[illegible]	[illegible]	[illegible]	[illegible]	[illegible]	[illegible]	[illegible]	[illegible]	[illegible]	[illegible]	[illegible]
[illegible]	[illegible]	[illegible]	[illegible]	[illegible]	[illegible]	[illegible]	[illegible]	[illegible]	[illegible]	[illegible]	[illegible]	[illegible]	[illegible]	[illegible]	[illegible]	[illegible]	[illegible]	[illegible]	[illegible]	[illegible]	[illegible]
[illegible]	[illegible]	[illegible]	[illegible]	[illegible]	[illegible]	[illegible]	[illegible]	[illegible]	[illegible]	[illegible]	[illegible]	[illegible]	[illegible]	[illegible]	[illegible]	[illegible]	[illegible]	[illegible]	[illegible]	[illegible]	[illegible]
[illegible]	[illegible]	[illegible]	[illegible]	[illegible]	[illegible]	[illegible]	[illegible]	[illegible]	[illegible]	[illegible]	[illegible]	[illegible]	[illegible]	[illegible]	[illegible]	[illegible]	[illegible]	[illegible]	[illegible]	[illegible]	[illegible]
[illegible]	[illegible]	[illegible]	[illegible]	[illegible]	[illegible]	[illegible]	[illegible]	[illegible]	[illegible]	[illegible]	[illegible]	[illegible]	[illegible]	[illegible]	[illegible]	[illegible]	[illegible]	[illegible]	[illegible]	[illegible]	[illegible]
[illegible]	[illegible]	[illegible]	[illegible]	[illegible]	[illegible]	[illegible]	[illegible]	[illegible]	[illegible]	[illegible]	[illegible]	[illegible]	[illegible]	[illegible]	[illegible]	[illegible]	[illegible]	[illegible]	[illegible]	[illegible]	[illegible]
[illegible]	[illegible]	[illegible]	[illegible]	[illegible]	[illegible]	[illegible]	[illegible]	[illegible]	[illegible]	[illegible]	[illegible]	[illegible]	[illegible]	[illegible]	[illegible]	[illegible]	[illegible]	[illegible]	[illegible]	[illegible]	[illegible]
[illegible]	[illegible]	[illegible]	٠	[illegible]	٠	٠	٠	٠	٠	٠	[illegible]	[illegible]	[illegible]	[illegible]	٠	٠	٠	٠	٠	[illegible]	[illegible]
[illegible]	[illegible]	[illegible]	[illegible]	[illegible]	[illegible]	[illegible]	٠	٠	٠	٠	٠	[illegible]	[illegible]	[illegible]	[illegible]	٠	٠	٠	٠	[illegible]	[illegible]
[illegible]	[illegible]	[illegible]	[illegible]	٠	٠	٠	[illegible]	٠	٠	[illegible]	٠	٠	[illegible]	٠	٠	٠	٠	٠	٠	[illegible]	[illegible]
[illegible]	[illegible]	[illegible]	٠	٠	٠	٠	[illegible]	٠	٠	٠	[illegible]	٠	٠	[illegible]	٠	٠	٠	٠	٠	[illegible]	[illegible]
[illegible]	[illegible]	[illegible]	٠	٠	٠	٠	٠	٠	٠	٠	[illegible]	٠	٠	[illegible]	٠	٠	٠	٠	٠	[illegible]	[illegible]
[illegible]	[illegible]	[illegible]	٠	٠	٠	٠	[illegible]	٠	٠	٠	[illegible]	٠	٠	[illegible]	٠	٠	٠	٠	٠	[illegible]	[illegible]
[illegible]	[illegible]	[illegible]	[illegible]	٠	٠	٠	٠	٠	٠	٠	٠	٠	٠	[illegible]	٠	[illegible]	٠	٠	٠	[illegible]	[illegible]
[illegible]	[illegible]	[illegible]	[illegible]	٠	٠	٠	[illegible]	٠	٠	[illegible]	٠	٠	٠	[illegible]	٠	[illegible]	٠	٠	٠	[illegible]	[illegible]
[illegible]	[illegible]	[illegible]	[illegible]	[illegible]	٠	٠	٠	٠	٠	[illegible]	[illegible]	٠	٠	٠	٠	٠	٠	٠	٠	[illegible]	[illegible]
[illegible]	[illegible]	[illegible]	[illegible]	[illegible]	[illegible]	٠	٠	٠	٠	[illegible]	[illegible]	٠	٠	٠	٠	٠	[illegible]	٠	[illegible]	[illegible]	[illegible]
[illegible]	[illegible]	[illegible]	[illegible]	[illegible]	٠	٠	٠	٠	٠	[illegible]	[illegible]	٠	٠	٠	٠	٠	[illegible]	٠	[illegible]	[illegible]	[illegible]
[illegible]	[illegible]	[illegible]	[illegible]	[illegible]	[illegible]	٠	٠	٠	٠	[illegible]	٠	٠	٠	٠	٠	٠	٠	٠	[illegible]	[illegible]	[illegible]
[illegible]	[illegible]	[illegible]	[illegible]	[illegible]	٠	٠	٠	٠	٠	٠	[illegible]	٠	٠	٠	٠	٠	٠	٠	[illegible]	[illegible]	[illegible]
[illegible]	[illegible]	[illegible]	[illegible]	[illegible]	٠	٠	٠	٠	٠	[illegible]	[illegible]	٠	٠	٠	٠	٠	[illegible]	٠	[illegible]	[illegible]	[illegible]
[illegible]	[illegible]	[illegible]	[illegible]	[illegible]	[illegible]	٠	٠	٠	٠	[illegible]	[illegible]	٠	٠	٠	٠	٠	[illegible]	٠	[illegible]	[illegible]	[illegible]
[illegible]	[illegible]	[illegible]	٠	٠	[illegible]	٠	٠	٠	٠	[illegible]	[illegible]	٠	[illegible]	٠	٠	٠	٠	٠	٠	[illegible]	[illegible]
[illegible]	[illegible]	[illegible]	٠	٠	٠	٠	٠	٠	٠	٠	٠	٠	٠	٠	٠	٠	٠	٠	٠	[illegible]	[illegible]
[illegible]	[illegible]	[illegible]	٠	٠	٠	٠	٠	٠	٠	٠	٠	٠	٠	٠	٠	٠	٠	٠	٠	[illegible]	[illegible]
[illegible]	[illegible]	[illegible]	٠	٠	[illegible]	٠	٠	٠	٠	[illegible]	[illegible]	٠	[illegible]	٠	٠	٠	٠	٠	٠	[illegible]	[illegible]
[illegible]	[illegible]	[illegible]	[illegible]	[illegible]	[illegible]	[illegible]	[illegible]	[illegible]	[illegible]	[illegible]	[illegible]	[illegible]	[illegible]	[illegible]	[illegible]	[illegible]	[illegible]	[illegible]	[illegible]	[illegible]	[illegible]

وطن نفوس ذكورك مقداريله داخل تخريب اولان محلاتك مسقفات واراضيسك كيت كيفيتني مبين جدولدر

سنجاق	نام قصبه وقضا وناحیه	[illegible]	قطعات وردونات اراضی دونمات	نصف	[illegible]	[illegible]
[illegible]	نفس شهری	[illegible]	۱۰۰۸۱	۰۴۹۸۵۹	۱۳	۱۷۷۴
	دوما قضاسی	۸۴	۲۲۱۰۴	۱۱۶۰۲۸	۰	۹۶۰۰
	[illegible]	۳۰	۲۶۹۹۷	۹۹۹۱۹۹	۰	۱۹۶۹
	وادی العجم	۱۰۰	۴۰۶۲۱	۹۸۷۱۶۰	[illegible]	۱۷۸۴
	بعلبك	۷۵	۴۰۹۸۰	۵۹۹۰۳۱	۰	۰۰۰۰۰
	بقاع العزيز	۷۰	۴۹۹۲۵	۵۰۴۹۴۰	[illegible]	۱۰۰۷۸
	حاصبيا	۶۸	۱۹۶۹۹	۵۹۹۷۰	۰	۵۹۲۹
	راشيا	۶۷	۳۹۹۷	۱۰۷۸۹۹	[illegible]	[illegible]
	جبل دروز	[illegible]	[illegible]	[illegible]	[illegible]	[illegible]
	يكون	[illegible]	۱۹۷۰۹۱	۵۰۲۹۹۹۹	۱۳	۹۹۰۸
[illegible]	[illegible]	[illegible]	[illegible]	[illegible]	[illegible]	[illegible]
	بيروت قصبه سی	[illegible]	۱۷۹۸	[illegible]	[illegible]	[illegible]
	صيدا قضاسی	[illegible]	[illegible]	[illegible]	[illegible]	[illegible]
	[illegible]	[illegible]	[illegible]	[illegible]	[illegible]	[illegible]
	مرجعيون	[illegible]	[illegible]	[illegible]	[illegible]	[illegible]
	حولة ناحيه سی	[illegible]	[illegible]	[illegible]	[illegible]	[illegible]
	يكون	[illegible]	[illegible]	[illegible]	[illegible]	[illegible]
[illegible]	حما قصبه سی	[illegible]	[illegible]	[illegible]	[illegible]	[illegible]
	حما قضاسی	[illegible]	[illegible]	[illegible]	[illegible]	[illegible]
	حمص	[illegible]	[illegible]	[illegible]	[illegible]	[illegible]
	[illegible]	[illegible]	[illegible]	[illegible]	[illegible]	[illegible]
	[illegible]	[illegible]	[illegible]	[illegible]	[illegible]	[illegible]
	[illegible]	[illegible]	[illegible]	[illegible]	[illegible]	[illegible]
	[illegible]	[illegible]	[illegible]	[illegible]	[illegible]	[illegible]
	[illegible]	[illegible]	[illegible]	[illegible]	[illegible]	[illegible]
	[illegible]	[illegible]	[illegible]	[illegible]	[illegible]	[illegible]
	حصن الاكراد	۱۹۷	[illegible]	۵۸۸۹۹۹	[illegible]	[illegible]
	حد ... ناحيه سی	۵۰۹	[illegible]	۵۹۲۹۷	[illegible]	[illegible]
	يكون	۹۹۷	[illegible]	[illegible]	۰	۹۹۹۹
لاذقيه سنجاغی	لاذقيه قصبه سی	۰	۹۷۰۱	۹۹۸۱	۰	۹۹۹
	لاذقيه قضاسی	۱۷۵	۹۹۸۹۰	۹۸۷۱۵	۰	۵۹۱
	جبله	۱۰۵	۱۸۹۸۱	۹۹۰۹۹۸	۰	۵۸۸
	صهيون	۱۱۵	۸۹۹۹۰	۹۷۲۹۰۸	۰	۰
	مرقب	۱۸۷	۷۵۷۷۷	۹۹۸۸۹۸	۰	۹۸۸
	يكون	۹۹۹	۱۹۸۹۹۹	۱۸۰۹۷۵۰	۰	۹۰۰۸
عكا سنجاغی	عكا قصبه سی	۰	۹۱۹	۵۸۸۹	۰	۷۵
	عكا قضاسی	۶۰	۱۸۰۰۳۳	۱۸۸۸۱۶	۰	۱۲۸
	حيفا	۹۷	۲۹۱۸	۱۹۹۹۹۹	۰	۹۹۷
	ناصره	۴۵	۹۹۹۹	۸۹۹۰۹	۰	۲۷۷
	طبريا	۵۰	۷۸۹	۹۹۷۸۹	۰	۹۹۹
	صفد	۶۲	۹۰۰۲	۹۱۲۰۹۹	۰	[illegible]
	يكون	۱۹۹۷	[illegible]	[illegible]	۰	۱۹۹۹
نابلس سنجاغی	نابلس قصبه سی	۰	۹۰۰	۲۰۹۹	۰	۰
	نابلس قضاسی	۱۹۵	[illegible]	[illegible]	۰	[illegible]
	جنين ناحيه سی	۵۸	[illegible]	[illegible]	۰	[illegible]
	يكون	[illegible]	[illegible]	[illegible]	[illegible]	[illegible]
[illegible]	[illegible]	[illegible]	[illegible]	[illegible]	[illegible]	[illegible]

داخل ولایتده مسکوکاتك قیمت متداوله سیله اکیال واوزان ودونمانی مبین جدولدر

اسامی سنجاقلر	دونم ذراع مربع	قنطار باشنه اقچه مقداری	کیله باشنه غروش مقداری	[illegible]	بشلك	التلغ	مجیدیه ریالی	فرانسز	انکلیز	لیرای عثمانیه
شام سنجاغی	۱۹۰۰	۲۰۰	۲٤	۱	۲ [illegible]	۵ [illegible]	۲۳	۱۰۸	۱٤۷	۱۲٤
بیروت "	۱۶۰۰	۲۰۰	۲٤ [illegible]	۱	۲ [illegible]	۵ [illegible]	۲۲ [illegible]	۱۰۶ [illegible]	۱۳٤ [illegible]	۱۲۲
طرابلس "	۱۶۰۰	۲۰۰	۲٤	۱	۲ [illegible]	۵ —	۲۲ —	۱۰۵	۱۳۲	۱۲۰
عکا "	۱۶۰۰	۲۰۰	۲٤	۱	۲ [illegible]	۵ [illegible]	۲۲ [illegible]	۱۰۵ —	۱۳٤	۱۲۰
لاذقیه "	٤۰	۲۰۰	۲٤ [illegible]	۱	۲ [illegible]	۵ [illegible]	۲۲ [illegible]	۱۰۶	۱۳٤	۱۲۰
حما "	٤۰	۲۰۰	۲۲ [illegible]	۱	۳	۵ [illegible]	۲۲ —	۱۰۶	۱۳۲	۱۲۱
بلقا "	۱۶۰۰	۲۲۵	۲۲ =	۱	۳	٦	۲٤	۱۱۲	۱٤۰	۱۲٦
حوران "	فدان (۱) ربعه (۲)	۲۰۰	۲٤	۱	۲ [illegible]	۵ [illegible]	۲۳	۱۰۸	۱٤۷	۱۲٤

(۱) فدان: برچفت اوکوز ایله سوریلور ویکرمی کیله لك تخم استیعاب ایدر اراضی یه اطلاق اولنور اراضینك قلت وقوت نابته سنه کوره بعضاً آز بعضاً ارتیقدر و بعضاً ایکی چفت استیعاب ایدن اراضی یه برفدان اراضی تعبیر اولنور

(۲) ربعه: بوعربانك اراضی عمومیه سی اهالی موجوده نك مقدار خانه سنه کوره تقسیم هر قاچ خصه یه بالغ اولور ایسه حصه نك برینه ربعه تعبیر اولنور

داخل ولایتده موجود اولان قبائل عشایری مبین جدولدر (١)

محل اقامتی	اسم عشیرت	تعداد نفوسی	تعداد خیمه	ملاحظات
بلقا	بنی صقر	٢٥٠٠	٥٠٠	بشیوز خیمه‌دن عبارت اولوب اوچیوز سواری و بیك قدر تفنك اندازلری واردر ولكن سنه و بو سنه عیناً و نقوداً اعشار ویرمش و قدیمدن بری اغنام ویركوسنی تأدیه ایتمكده بولنمشلردر
=	بنی حسن	١٥٠٠	٣٠٠	اللی المتمش سواری و یدییوز قدر ده تفنك اندازلری واردر الخ
=	بنی جابر	١٠٠٠	٢٠٠	اوتوز سواری و یوز قدر تفنك اندازلری واردر الخ
=	بنی عطیه	٣٥٠٠	٧٠٠	یوز اللی آتلو و بشیوز تفنك اندازلری واردر =
=	ابو الغنم	٢٥٠٠	٧٠٠	درت فرقه‌یه منقسمدر =
=	بنی عباد	٥٠٠	خیمه ١٠٠	بونلرده ویركو اعطاسنده امثالی مثللودر
=	بنی عمر	١٠٠٠	خیمه ٢٠٠	ایضاً
=	بنی زاویه	٥٠٠	خیمه ١٠٠	ایضاً
	بنو عدوان	١٢٥٠	٣٥٠	یوز یكرمی آتلولری و اوچیوز قدر تفنك اندازلری واردر الخ
	بنی صخر	٤٠٠٠	٨٠٠	بونلر بش فرقه‌دن عبارت و بر فرقه‌سی حوران جهتنده بولنوب ایشبو اعداده كی فرقه‌لرینك تخمیناً درتیوز اللی آتلو و بیك ایشبو قدر سلاح اندازلری موجوددر الخ
=	بنی نعیمات	٢٥٠	٥٠	بش آمش آتلو و اوتوز قرق نفر سلاح اندازلری واردر
=	بنی حجایا	١٥٠٠	٣٠٠	بونلر حال بدویتده اولملریله هیچ بر تكالیف ایله مكلف اولمیه‌رق چول جهتلرنده گشت و گذار ایده‌رلر

(١) ولایت داخلنده مسكون اولان عربانك سیار و متوطنه‌نك تحریر نفوسلری هنوز اجرا ایدلمامش اولدیغی جهتله مقابللرینده عشائر و خیمه اربابی عددی تخمینیدر

محل اقامتی	اسم عشایر	مقدار نفوس تقریبی	مقدار سواری تقریبی	ملاحظات
بلقا	مساعید	٢٥٠	٥٠	من القدیم اعشار ویرکو ورسم اغنام ویرمکده درلر
=	عز العوکرتی	١٥٠	٣٠	ایضا
=	بنی حرامنه	٧٥	١٥	ایضا
=	جزنیت	٧٥	١٥	ایضا
=	بنی حمیده	٦٠٠٠	٣٠٠	بونلر غایت ضرب وصعب لر وزیر عماده متوطن اولدقلری جهتله من القدیم مال وجهت ویره ویته مدیلنوب برکونه ویرکو ایله مکلف دکلدرلر.
		٢٢٥٥٠		یکون
حوران	بنی عمران	٣٠٠٠	٠٠	حوران نواحیسی داخلنده در
=	بنی معجل	٥٠٠٠	٠٠	=
=	بنی سردیه	٣٠٠	٠٠	=
=	لجسا	٧٠٠٠	٠٠	=
=	بنی صخر	٥٠٠٠	٠٠	عجلون قضاسی داخلنده در.
=	سارات	٣٠٠	٠٠	=
=	بنی فیصل	٣٠٠٠	٠٠	قنیطره قضاسی داخلنده در
=	بنی تمیم	٢٠٠٠	٠٠	ایضا
=	ترکات	١٠٠٠	٠٠	=
=	جواتینی	٣٠٠	٠٠	=
=	ولدیسر	٢٥٠	٠٠	=

حوران	بنی دیاب	٤٠٠	..	قنیطره قضاسی داخلنده در
=	بنی وقصری	٢٠٠	..	ایضاً
=	ولد علی	٣٠٠٠	..	=
=	بنی خالد	٧٠٠٠	..	=
	٣١٧٥٠ یکون			
محل اقامت	عشیرتك اسمی	نفوس نسبتی	خیمه	ملاحظات
عکا	بنی طیب	..	..	صفد قضاسی داخلنده در
=	بنی قدیریه	..		=
=	= سواعد	..	..	=
=	= خوامیه	..	..	=
=	= مراس		..	=
=	= حونیادت	..	...	=
=	= کراد	..	..	=
=	= زنغریه	...	..	=
=	= طوبطات	...	..	=
=	= سمکیه	..	....	=
=	= شعار	..	..	=
=	= خویبار	..	..	=
=	= وادهیب	..	..	طبریا داخلنده در
=	= هبیج	..	..	=
=	= دلایکه	..	..	=
=	= شنشوش	..	..	=
=	= صحیور الذوش	..	..	=
=	= هنادی	..	..	شفاعمرو داخلنده در
	= هواره	..	..	طبریا داخلنده در

عکا	چیرات	٠٠	٠٠	طبریا داخلنده در
〃	ترکان	٠٠	٠٠	〃
〃	یعربیات	٠٠	٠٠	〃

یکون نفوس

٤٠٠٠

[illegible]	عشیرتک اسمی	نفوس	[illegible]	ملاحظات
حما	بنی نعیم	٥٠	٠٠	حماة سناسی داخلنده در
〃	دویریت	١٠	٠٠	〃
〃	شقره	٣٥	٠٠	〃
〃	شماکم	١٢٠	٠٠	〃
〃	مشارقه	٤٠	٠٠	〃
〃	خرشاه	٤٠	٠٠	〃
〃	بیجی	٥٠	٠٠	〃
〃	فواعره	١٢٠	٠٠	〃
〃	زریق	١٥	٠٠	〃
〃	معاجین	١٠	٠٠	〃
〃	طوقان	١٠٠	٠	〃
〃	کراد الشعفیه	١٥	٠٠	〃
〃	دغاشه	٤٠	٠٠	〃
〃	الترکیف	٢٥	٠٠	〃
〃	الوساکه	٦٠	٠٠	〃
〃	شلیحات	١٠	٠٠	〃
〃	صوالین	١٠	٠٠	〃
〃	شکره	٥٠	٠٠	〃
〃	خلیا	١٠	٠٠	〃
〃	ورایش	٧٠	٠٠	〃
	نعیماید	١٥٠	٠٠	〃

حما	بنی شیطا	٤٠	..	حما قضاسی داخلنده در
=	عزالدین	٣٥	..	=
=	ابو عاصی	٨٠	..	=
=	حمالات	٢٠٠	..	=
=	ترکی	١٠٠	..	=
=	٢٦	١٥٨٧	یکون نفوس	
حما	شقیف	١٢٥	..	حمص قضاسی داخلنده
=	حروك	٢٢٥	..	=
=	موکان سویر	٢٥٠	..	=
	شوانیا	٢٨٠	..	=
	ابو عید	٣٥٥	..	=
	طویلح	٢٧٠	..	=
	٦	١٥٠٥	یکون نفوس	
طرابلس	بنی الجحیش	..	..	طرابلس سنجاغی داخلنده
	الزریقات			
	لمیب	—		
	٣	٨٠٠	یکون نفوس	

ایالتی سنجاغی	عشیرتك اسمی	نفوسی	خانه	ملاحظات
شام	بنی عکیرات	..	..	دوما قضاسی داخلنده
=	مشاهد		..	=
=	معاضیه	..	..	=
=	حمودی	..	..	=
=	وهیب	..	..	=

محل اقامتی	قبیله اسمی	نفوس	خانه	ملاحظات
شام	برغش	..	..	دوما قضاسی داخلنده
=	محمد الدیرسی	..	..	=
=	دیناد	..	..	=
=	مناعیه	١٠٠٠	..	=
=	حمامده	..	..	بعلبك قضاسی داخلنده ازلوبیه یاکی یازه وبینده
=	البوعید	..	..	=
=	ترکمات	..	..	=
=	البوجبل	...	..	=
=	حروك	..	٧٠٠	=
=	المساعید	..	..	جبل دروز قضاسی داخلنده در
=	الشرفات		..	
=	العظامات	..	..	مساعید شیخ بانه متعلق قبایلدندر
=	الغوانم	..	..	
=	الزبید	..	..	=
=	حواسنه	..	..	=
=	متاودته	..	..	=
=	سلمات	..	..	=
=	هدیه	..	..	=
=	العمایر	..	..	=
=	تروشه	..	..	=
=	الحسن	..	..	=
=	العوامه	..	..	=
=	القبوس	..	..	=
=	السخند	..	..	=
=	بیت تاره	..	..	=
=	مداخله	..	..	=
=	فواخره	..	..	=
=	طواشه	..	..	=

جدول قبائل عشاير

شام	شرعا	ملاحظات
«	اشنا عجلی «	جبل دروز قضاسنده بولنان اشبو عربانك مقدار نفوسلری تخميناً دخی غير معلومدر

داخل ولايتده موجود مهاجرينك مقدارينی مبين جدولدر

نفوسی	
٦٦١	لاذقيه سنجاغی
٦٨٧	«
٧٦٠	بلقا «
١٥٠	طرابلس «
٥٩٧	عكا «
١٠٠٠	شام «
٣٨٥٥	
٤٠	بيروت «
٣٠٠٠	حوران «
٣٠٠٠	حما «
٩٨٩٥	يكون نفوس

بروجه بالا عربان وعشاير نفوسی تخمينات اجماليه‌دن

٢٢٥٥٠	بلقا سنجاغی
٣٠٨٨	حما «
٣١٧٥٠	حوران «
٤٠٠٠	عكا «
٢٣٠٠	شام « بونده جبل دروز وحوران عربانی غير داخلدر

٦٤٤٨٨ يكون

التي سنه رومیه سی ظرفنده داخل ولایتده حکومت سنیه نك امور نافعه وتأسیسات خیریه یه دائر باشلیجه اجراآتی مبین علی طریق الخلاصه جدولدر

شام سنجاغی — نفس شامده ملك ظاهر قبه سی نام محلده صالی کونلرندن ماعدا هر کون ارباب مراجعته آچیق و بر قومسیون مخصوص ایله ایکی حافظ کتبك اداره و محافظه سی آلتنده منتظم بر کتبخانهٔ عمومی تأسیس اولنمشدر (یوز اوتوزنجی صحیفه یه مراجعت اولنه)

= — = کچن سنه کشاد اولنان اصلاحخانه یه ملحق اولمق اوزره باللطه جی قوناغی نام محلده شمدیلك تیمورجیلك، مرانغوزلق وکلیم ایله الاجه طوقه جیلغی صنعتلرینه مخصوص بر اعمالات دائره سی یاپلمشدر

= — = امر معارفك استحصال ترقیاتنه مأمور شام جمعیت خیریه سی بعض مرتبه دها تنظیم واصلاح اولندیغی کبی بعلبك و وادی العجم قضالرنده دخی تشکیل اولنان شعبه لری واسطه سیله بعلبك وقطنا ومزه قریه لرنده بر، بر باب مکتب جدید ابتدائی کشاد ایدلمشدر

= — = کچن سنه کشاد اولنان برزوریه چارشوسنك مبدأی اولمق اوزره درویشیه دن ١٤٦ مترو طولنده وسکز مترو عرضنده بر طریق آچلمشدر که عملیاتی ختام بولمقده در (١)

= — = کذلك کچن سنه تسویه سنه مباشرت اولنان صالحیه شوسه طریقنك خستهٔ خانهٔ عسکری پیشکاهندن شهدا تربه سنه قدر اولان ٤٠٠ مترولق محلی اکمال قلنمشدر

= — = باب حکومت قارشوسنده انشاسی متصور اولان بلدیه دائره سی ایچون جفته کمر اوزرینه ٧ مترو عرضنده و ٤٦ مترو طولنده بر اساس وضعنه مباشرت اولنمشدر

= — شام شریفدن صیدایه قدر کشادی مصمم بولنان شوسه طریقنك شهر مذکوردن معضمیه قریه سی جوارینه قدر اولان یدی بیك مترولق مسافه سی دردست اکمالدر

= — شام سنجاغنه ملحق نفس بعلبك قصبه سی چارشوسنده رأس العین نام موقعه قدر (٥) کیلومترولق بر شوسه یولی تسویه وایکی طرفنه دخی اشجار غرس اولنمشدر

= — = جبل قلمون قضاسنك دائره سی غایت واسع اولدیغندن امر اداره سنجه دها زیاده مضبوطیت واصلاحاتی موجب اولمق اوزره نبك و دوما نامیله ایکی قضایه تفریق قلنمشدر

(١) اشبو طریقك بدایتنده بلدیه دائره سنه ایراد اولمق اوزره دائرهٔ مذکوره جانبندن ٤١ باب کارکیر دکان انشا قلنمشدر

بیروت سنجاغی ـ نفس بیروتك نقطهٔ متوسطه سنده وحكومت قوناغی قارشوسنده برج الكشاف نام میدانده عثمانیه باغچه‌سی نامیله بر ملت باغچه‌سی تنظیم اولنمقده در

= — = راس بیروت محله سنده واقع مكتب كلیه‌دن فناره قدر ١٥ مترو عرضنده و ١١٠٠ مترو طولنده وحمیدیه جاده‌سی نامنده بر یول كشاد اولنمشدر

= — = كذلك راس بیروت محله سنده امان نام طریقدن مكتب كلیه‌یه قدر ١١ مترو ٢٠ سانتیمترو عرضنده و ٩٦٠ مترو طولنده بر طریق اچیلوب عدلیه جاده‌سی تسمیه اولنمشدر

= — = یكی سنه كشاد اولنان اوره ضمیمهٔ ایكی باب ذكوره مخصوص مكتب ابتدائی كشاد ایدلمشدر

= — = ساملده واقع جبخانه محلنك غایت خرابه یوز طوتدیغی جهتله یك محافظه‌سز براغلدم بولندیغندن خارج شهرده مقدما انشاسنه مباشرت اولنمش ایكن ناتمام قالمش اولان جبخانه‌نك ترجیحا بالاكمال محل مذكور مشتملاتی اورایه نقل ایدلمشدر

= — = بیروت سنجاغنه ملحق صیدا قضاسی قصبه‌سندن شامه قدر تسویه‌سی متصور شوسه طریقنك مبدء معضمیه‌یه منتهی جهتی دردست اكمال اولان اولدیغی كبی صیدادن نباطیه‌یه قدر ٣٦ كیلومترولق مسافه‌سی دخی ختام بولمشدر

= — = قصبهٔ مذكوره درونده ٣٠٠ مترو طولنده بر شوسه یولی یاپلمشدر

= — = مكاتب ابتدائیه اداره سنه مأمور جمعیت خیریه طرفندن قصبه مكتبلرینه ایراد اولمق اوزره اون بش باب مغازه ایله بر باب قهوه خانه وبلدیه دائره‌سی طرفندن دخی عقار اولهرق بش باب دكان انشا قلنمشدر

حما سنجاغی ـ شامدن طرابلس عربه یولنك داخل اولدیغی حمص قصبه‌سندن حصن الاكراد قضاسی حدودنده مرج جبونه منتهی ٢٠٣٨٤ مترولق مسافه‌سیله انك اوزرنده كائن اون عدد بیوك وكوچك كپریلر تعمیر اولنمشدر كه مذكور كپریلردن الجسیبی ٥٠٠ مترو طولنده و ٦ مترو عرضنده و ٢٢ عدد كوزدن مركب اولان مزرعه كپریسیدر

= — = سائر طرفلرده اولدیغی كبی تشكیل اولنان محلی جمعیت خیریه‌سی معرفتیله نفس حماده بر وحصده دخی ایكی باب ذكوره مخصوص مكتب جدید ابتدائی كشاد اولنمشدر

« — « حمصدن طرابلسه منتهی شوسه طریقی اوزرنده یولجی واشیا نقلنه مخصوص عربه‌لر ایشلتمك وشمدیلك ٣٠٠٠ حصه ایله طقوز بیك لیرا سرمایه‌دن عبارت اولمق اوزره برملی قومپانیا تأسیسی ضمننده طرابلس وحما معتبراننده‌ن مرکب برقومسیون مخصوص تشکیل اولنمشدر

« — « داخل لواده محصولات ارضیه‌نك ترقیاتی ایچون ٢٧٠٦٠٠٠ باغ فدانی ایله ١٧٦٠٠٠ انجیر و ٧٦٠٠ نار و ١٤٣٠٠ متنوع اشجار و ٧٥٠٠٠ قواق اغاجلری غرس ایتدیرلمشدر

لاذقیه سنجاغی — نفس لاذقیه قصبه‌سنده کذلك تشکل ایدن جمعیت خیریه معرفتیله برباب مکتب جدید ابتدائی کشاد اولنوب دیکر ایکی باب مکتبك دها تأسیسنه مباشرت قلنمشدر

طرابلس سنجاغی — یکی سنه نفس طرابلس قصبه‌سندن اسکله‌یه قدر تمدید اولنان ترامووای خطی اوزرنده عربه‌لر ایله اجرای نقلیاته باشلانمشدر

« — « مکاتب جدیدهٔ ابتدائیه‌دن اولمق اوزره نفس طرابلسده برباب مکتب اناث ایله ترکیه وفرانسزجه وعربیه وبعض علوم وفنون نافعه تحصیلنه مخصوص مدرسهٔ وطنیه نامنده دیکر بر مکتب واسکله‌ده دخی برباب مکتب اناث کشاد اولنمشدر

عکا سنجاغی — نفس صفد قصبه‌سنك صوصحراسی مرور زمان ایله خراب اولوب یالکز بعض جزوی آثاری قالمش اولدیغندن اهالیدن طوپلانیلان درتیوز لیرا مقداری آقچه ایله امر تعمیرینه مباشرت اولنمشدر

« — « نفس عکاده برمکتب جدید ابتدائی انشاسنه بدأ ایدلمشدر

بلقا سنجاغی — کذلك نفس نابلس قصبه‌سنده معارف ایچون برجمعیت خیریه تشکیل اولنوب برنی قصبهٔ مذکوره‌ده ودیکری جنین قصبه‌سنده اولمق اوزره ایکی باب مکتب جدید ابتدائی کشاد اولنمشدر

« — « مهاجرین ایچون غابیه اراضیسنده التی محله ویوز درت خانه‌دن مرکب بر قریه انشا قلنمشدر

حوران سنجاغی — مرکز لواحکومت قوناغنه یارم ساعت مسافه‌دن صو جلبی ایچون بریول انشاسنه باشلانمشدر

« — « نفس قنیطره‌ده برمکتب رشدی تأسیس ایدلمشدر

مَعْلُومَاتٌ مُتَفَرِّقَةٌ

رجال دولت علیه

مابین همایون ملوکانه

		امتیاز مرصع	عثمانی مرصع	مجیدی مرصع
مابین همایون مشیری غازی عثمان پاشا	مشیر			
دار السعاده الشریفه اغاسی حافظ بهرام اغا	وزیر		٢	١
حرم همایون مصارفاتی و شهزادگان درس نظارتیله عبد العزیز				
خاقان حضرتلرینک امور خاندانی ناظری کمال پاشا	وزیر		١	١
سر قرناء حضرت شهریاری حمدی پاشا	مشیر		مرصع	مرصع
مابین همایون باشکاتبی رضا بک	بالا		٢	١

هیئت مجلس وکلا

		امتیاز	عثمانی مرصع	مجیدی مرصع				
باش وکیل سعید پاشا		مرصع			شیخ الاسلام احمد اسعد افندی	امتیاز		١
داخلیه ناظری محمود ندیم پاشا		مرصع	مرصع	مرصع	حربیه ناظری غازی عثمان پاشا	مرصع	مرصع	مرصع
بحریه ناظری حسن پاشا			٢	٢	خارجیه ناظری عاصم پاشا		٠	١
شورای دولت رئیسی سرور پاشا			مرصع	١	عدلیه ناظری جودت پاشا		١	١
طوبخانهٔ عامره مشیری علی صائب پاشا			مرصع	١	اوقاف همایون ناظری صبحی پاشا		١	مرصع
معارف ناظری کامل پاشا				مرصع	نافعه ناظری حسن فهمی افندی	بالا	٣	٢
باش وکالت مستشاری زهدی افندی	بالا		٢	٢	مالیه ناظری توفیق پاشا	فریق		٣
تجارت و زراعت ناظری رائف افندی						اولی	٤	٢

مجلس خاصه داخل اولمیان بعض دوائر نظارت رؤساسی

تقاعد صندیغی ناظری کانی پاشا	وزیر	١	١	شهر امینی مظهر پاشا	وزیر	١	١
سبیل الحوال قومسیونی رئیسی عرفان پاشا		١	٢	انتخاب مأمورین قومسیونی رئیسی احمد جلال پاشا	وزیر	٠	١
صحیه دائره‌سی رئیسی (خارجیه ناظری)				رسومات امینی ادیب افندی	بالا	٢	٢
ضبطیه ناظری حافظ پاشا	فریق	٣	٢	ویرکو امینی مصطفی افندی	=	٢	٠
خزینهٔ خاصه ناظری اغوب افندی	اولی اولی	٢	٢	پوسته و تلغراف اداره‌سی ناظری عزت افندی	=	٢	٣
اعشار و اغنام امینی منیر بک	اولی	٠	٢	اورمان و معادن مدیری ادروس افندی	بالا	٠	٢
ادارهٔ مخصوصه مدیری ضیا بک					اولی ثانیسی	٠	٣

دوائر رسميه مستشارلری

		عثمانی	مجیدی				
باش وکالت مستشاری رهمی افندی	بالا	۲	۲	مشیخت کبری مستشاری احمد نجیب افندی	ایکنجی اول	۰	۲
داخلیه نظارتی مستشاری رجلال بک	اول	۲	۲	خارجیه مستشاری ارتین افندی	بالا	۰	۳
عدلیه مستشاری رولطان افندی	بالا	۰	۱	مالیه مستشاری دتند دورف بک	=		۳

رجال باب عالی

باش وکالت دائره‌سی

مستشار				تشریفات عمومیه ناظری و دیوان همایون ترجمانی منیر بک	بالا	۱	۱
آمدی دیوان همایون شفقی افندی	بالا	۰	۲	بکلکجی دیوان همایون نیازی افندی	=	۰	۲
مکتوبی وصفی افندی	اول	۰	۲	تشریفاتی دیوان همایون محمد فرج افندی	اول	۰	۲
اوراق مدیری باقی افندی	=	۰	۳	خزینهٔ اوراق مدیری عبداللطیف بک	اولی ثانی	۰	۳

خارجیه دائره‌سی

مستشار				ترجمان دیوان همایون منیر بک	بالا	۱	۱
مکتوبی رأفت بک	بالا		۲	تحریرات خارجیه کاتبی سرکز افندی	=	۳	۲
خارجیه محاسبه‌جیسی کیتور افندی	اول			خارجیه تشریفاتجیسی ابراهیم بک	اولی ثانی	۰	٤
مستشار معاونی الیاس افندی					متمایز	٤	۳

رجال باب فتوی

روم ایلی قاضیعسکری رضا افندی صدور	۳	۱	اناطولی قاضیعسکری نقیب الاشراف توفیق افندی صدور		۱
درس وکیلی خلیل افندی صدور	۲	۱	مستشار =		
مکتوبی محمد جمال الدین افندی حرمین		۳	درس وکیلی معاونی مصطفی منیب افندی حرمین		۳
مکتوبی معاونی توفیق افندی مخرج	۰	٤	معاش مأموری راقم افندی دوریه		
اوراق مدیری توفیق بک			کبار مدرس		

رجال دوائر عسکریه

	رتبه	عثمانی	مجیدی
ارکان حرب رئیسی علی نظامی پاشا			
پیاده دائره سی رئیس عمومیسی میرلوا عمر نشات پاشا	٠	٠	٤
سواری دائره سی رئیس عمومیسی فریق محمد پاشا	٠		٢
طوبجی دائره سی رئیس عمومیسی فریق حسین پاشا	٠		٣
استحکامات وانشاات دائره سی رئیس عمومیسی فریق محمود پاشا	٠	٢	٢
محاکمات دائره سی رئیس عمومیسی مفتی مصطفی عاصم بك	مکه		٣
صحیه دائره سی رئیس عمومیسی فریق نوری پاشا	٠	٠	٢
لوازمات دائره سی رئیس عمومیسی فریق صالح صاره ر پاشا	٠	٤	٢
نظارت دائره سی رئیسی سنیح افندی	اولی		٣
محاسبات دائره سی ناظری فریق حاجی رشید پاشا	٠	٠	٢
شریفات عسکری حسن رأفت پاشا فریق	٠	٠	
مکاتب عسکریه ناظری فریق ادهم پاشا	٠	٣	٢
طوبخانهٔ عامره اعمالات ناظری فریق سعید پاشا	٠	٢	٢
رئیس مجلس طوبخانه فریق توفیق پاشا	٠	٠	٣
شورای بحریه رئیسی فریق حسن پاشا		٢	٢
دائرهٔ بحریه ارکان حرب رئیسی فائق بك — اوچ انبارلی		٤	٣

دول متحابه نزدنده بولنان سلطنت سنیهٔ سفرالری

	رتبه	عثمانی	مجیدی
لوندره سفیر کبیری موزوروس پاشا	وزیر	مرصع	١
پارس سفیر کبیری اسعد پاشا	وزیر	١	١
پترسبورغ سفیر کبیری شاکو پاشا	مشیر	١	٣
برلین سفیر کبیری سعدالله بك	بالا	٢	١
ویانه سفیر کبیری ادهم پاشا — صدارتدن معزول		مرصع	١
طهران سفیر کبیری فخری بك	بالا		٢
آتنه مصلحتکذاری توفیق بك	اولی ثانی		٣
روما سفیری استفناکی موزوروس بك	"	٠	..
رومانیا سفیر کبیری سلیمان بك	اولی	٤	٢
واشنغتون سفیری اراستاکی بك	"	٢	٢

بروکسل سفیری قره‌طیودوری افندی	اولی ثانی	٣	١
استقولم ولاهی سفیری مراد افندی	=	٠	٣
بلغراد سفیری خالد بك	متمایز		
چتینه سفیری سرمد افندی	اولی ثانی	٠	٥

اردوی همایونلر

	عثمانلی	مجیدی			عثمانلی	مجیدی
برنجی قول اوردوی همایون مشیری رؤوف پاشا	مرصع	١	اوچنجی =	احمد ایوب پاشا	مرصع	١
دردنجی = سامح پاشا	٠	١	بشنجی =	حسین فوزی پاشا	٢	١
التنجی = عزت پاشا فریق			یدنجی =	اسماعیل حقی پاشا فریق	٢	٢

ولایات والیلری و دفتردارلری و مکتوبجیلری

واليلر		عثمانلی	مجیدی	دفتردارلر	رتبه	عثمانلی	مجیدی	مکتوبجیلر	رتبه
ادرنه والیسی				مصطفی افندی	ثانیه			رؤوف بك	
اشقودره والیسی				عبدالله افندی	متمایز			محمد افندی	متمایز
آیدین = مدحت پاشا	صدارتدن معزول	مرصع	مرصع	سروری افندی	اولی			حفظی بك	ثانیه
ارضروم = مصطفی پاشا	مشیر	=	١					احمد قدری افندی	متمایز
اطنه = عابدین پاشا	وزیر	٠	٠	چلبی افندی	اولی ثانی			نوری بك	اولی ثانی
انقره = خورشید پاشا	=	١	١	خالد بك	اولی ثانی			محمود بك	متمایز
بتلیس = عارف پاشا	روم ایلی	٠	٠	حسن افندی				طاهر بك	ثالثه
بغداد = تقی الدین پاشا	وزیر	١	١	رشدی افندی	اولی	٠	٣	مختار بك	متمایز
بنغازی = علی کمالی پاشا	روم ایلی	٠	٢					حافظ سعید افندی	ثانیه
جزایر بحر سفید = صادق پاشا	باشترکلکدن متقاعد	١	١	خیری افندی	متمایز			شرف بك	متمایز
جبل لبنان متصرفی رستم پاشا	وزیر	٢	١						
حلب والیسی جمیل پاشا	فریق			حسنی افندی	=			عاطف بك	اولی ثانیه
حجاز والیسی صفوت پاشا	مشیر	٢	١	نجیب بك	ثانیه			زیور بك	متمایز
حکاری = حلمی پاشا	روم ایلی	٠	٢						
خداوندکار = احمد وفیق پاشا	اعیان مجلسی عضوی	١	١	منیر بك	اول			خیری افندی	ثالثه

دیاربکر والیسی عزت پاشا	مشیر	مرصع	١	عثمان افندی		اسماعیل افندی ثانیه
درسعادت = فکری پاشا	روم ایلی		٢	توفیق افندی ثانیه	جریده	
روم ایلی شرقی = علقو پاشا	وزیر	١	١	مالیه سیر اسمیت	٣	
سیسام بکی قسطاکی پاشا	وزیر		١			
سلانیک والیسی درویش پاشا	مشیر	مرصع	١	امین افندی اولی ثانی		شاد بک اولی ثانی
سیواس = حقی پاشا	روم ایلی			اسعد افندی متمایز		صبری افندی ثالثه
سوریه = حمدی پاشا	صدارت معزز	مرصع	١	نامق افندی اولی ثانی		ناوالشین بک متمایز
طربزون = صبری پاشا	روم ایلی		٢	توفیق افندی متمایز		...ی افندی اولی ثانی
طرابلس غرب = عزت پاشا	وزیر		١	ایوب افندی اول		
قوصوه =			٣	نعیم افندی ثانیه		مصطفی بک =
قونیه والیسی عاکف پاشا	وزیر	١	١	صالح افندی اول	جریده	...یه بک متمایز
قسطمونی = غالب پاشا	=		١	ابراهیم افندی ثالثه	٤	...اکر افندی =
کرید = فوتیادی پاشا	=		١	دوالکه‌نل بک ثانیه		باقی بک و استورکی افندی =
مناستر = احمد ایوب پاشا	مشیر	مرصع	١	طاهر بک اولی ثانی		...یری افندی ثانیه
معمورة العزیز = عبد الله صبحی پاشا	وزیر		٢	اسماعیل افندی		...یم بک اولی ثانی
موصل =				جمیل بک متمایز		حمدی بک متمایز
وان = حسن پاشا			٢	ثروت افندی ثانیه		نجیب بک اولی ثانی
یانیه = مصطفی عاصم پاشا	وزیر	٢	١	سیفی افندی اول		...وزی افندی ثانیه
یمن = اسماعیل پاشا	فریق	٢	٣	راغب بک متمایز		...اسماعیل افندی اولی...

ایالات ممتازه

خدیو مصر محمد توفیق پاشا مرصع مرصع مثال مجیدی تونس والیسی محمد صادق پاشا ...

بلغارستان بکی برنجی علکساندر

ممالک محروسه ایالات ممتازه ده داخل اولدیغی حالده ٣٩ ولایت ١٣١ سنجاق و ٦١٦ قضادن مرکبدر فقط بونده بوسنه و بلغارستان الویه وقضاسی غیر داخلدر

ولايات عدليه مفتشلرى

استانبول شفيق افندى	اول	٣	ادرنه پرتو افندى	اولا ثانى	
ايدين رامز افندى	استانبول		انقره احمد افندى	متمايز	
ارضروم نافذ پاشا	ميرميران	٢	اطنه ارخانس افندى	اولى	
بغداد عمر حسيب افندى	بلاد خمسه		جزاير بحر سفيد قسطنطا پاشا	روم ايلى	
حلب رشيد بك	متمايز		خداوندكار وهبى افندى	متمايز	
دياربكر فريد بك	"		سيواس تمام افندى	ثالثه	
سلانيك صدر الدين افندى	استانبول	٢	سوريه رفعت بك	متمايز	٤
طربزون			قسطمونى عاصم پاشا	ميرميران	
قونيه حكمت بك	متمايز		استروقوصوه زكى افندى	بلاد خمسه	
موصل نيازى افندى	ثالثه		وان عاصم بك	ثالثه	
			يانيه تحسين افندى	اولا ثانيسى	

طشره رسومات ناظرلرى

ازمير ناظرى		راشد افندى	اولى	بيروت ناظرى سليمان صدقى افندى			اولى
ادرنه	"	زهدى بك	متمايز	اسكندرون	"	امين افندى	متمايز
طربزون	"	عزت بك	"	پره وزه	"	مصطفى توفيق بك	"
سلانيك	"	رضا افندى	"	جده	"	سعدى افندى	"
ارضروم	"	صبرى افندى	ثانيه	بغداد	"	عارف افندى	ثانيه
طرابلس غرب	"	حسام الدين افندى	"	اشقودره	"	على رضا افندى	ثالثه
يمن	"	على رضا افندى	ثالثه	كريدوحى	"	رحمى افندى	ثالثه

الويه متصرفلرى

ازميد سيرت افندى	اولى	مجيديه ٢	[illegible]	شام	ادهم پاشا	روم ايلى	مجيديه ٢
بيغا رشاد پاشا	روم ايلى	٣		بلقا			
قضاء زبيه جواد بك	اركان	٣		بيروت	نجيب پاشا	روم ايلى	٣
				حوران	عاكف پاشا	ميرلوا	

ولایت	سنجاق ومتصرف	رتبه	
ادرنه	تكفور طاغى نجيب بك	ثانيه	
	ديمتوقه جرجى پاشا	ميرميران	
	قرق كليسا جاويد پاشا	روم ايلى	
	كليبولى عثمان پاشا	«	
	كوملجنه عثمان بك		
[illegible]	دراج ...		
آيدين	آيدين نجيب پاشا	ميرميران	
	صاروخان صالح افندى	اولى صنف ثانى	
	منتشا انيس بك	ثانيه	
ارضروم	ارزنجان هاشم افندى	اولى صنف ثانى	
	بايبورد يوسف پاشا	ميرالامرا	
	بايزيد ابراهيم افندى	متمايز	
اطنه	ايچ ايلى حاجى حسن بك	اولى	
	جبل بركت		
	قوزان رشاد بك		
	پياس مصطفى پاشا	ميرميران	
آنقره	قيرشهرى عزت بك	ثانيه	
	قيصريه ويسى پاشا	روم ايلى	
بغداد	بصره مظهر پاشا	«	
	حله اشرف پاشا	ميرميران	
	عماره عبد القادر افندى	ثانيه	
	كربلا رومى افندى	اولى صنف ثانى	
	منتفك احمد رأفت بك	ميرالاى	
	نجد عبد الغنى پاشا	ميرميران	
بتليس	موش محمد پاشا	ميرميران	
جزائر بحر سفيد	ساقز مليناوى پاشا	روم ايلى	
	لمنى رضا بك	اولى	
	مديللو كمال بك	«	
حلب	اورفه راسم پاشا	روم ايلى	
	زور على پاشا	«	
	مرعش منيب پاشا	«	

ولایت		سنجاق ومتصرف	رتبه		
سوريه	٢	حما احمد افندى	ثانيه		
	٣	طرابلس شام ابراهيم پاشا	ميرالامرا		
		عكا مصطفى ضيا افندى	متمايز		٥
		لاذقيه محمد صالح افندى	ثالثه		
قدس		قدس شريف رؤف پاشا	روم ايلى	٤	٣
سيواس	٣	توقاد رؤف بك	متمايز		
		اماسيه عاطف بك	اولى		٤
		قره حصار شرقى يوسف طيع پاشا	ميرميران		
طربزون		جانيك رشيد پاشا	روم ايلى		
		لازستان نصوحى بك	اولى صنف ثانى		٤
		كمشخانه حسيب افندى	متمايز		
معمورة العزيز		خبل على بك	ميرالامرا		
		جنس جلال بك	متمايز		
		قرات فائق پاشا	ميرميران		
قوصوه		اسكوب طيار پاشا	ميرالامرا		
		طاشليجه سليمان پاشا	«		
		يكى پازار عثمان پاشا	«		
قونيه	٩	بوردور ممتاز بك	ثانيه		
		تكه محمد بك	اولى صنف ثانى	٦	٣
		حميد احمد جودت بك	متمايز		
		نيكده عبد الله افندى	«		
قسطمونى	١١	بولى على رضا بك	متمايز		
		سينوب ونيسل پاشا	ميرميران		
		كنغرى عبد الله افندى	اصطبل عامره		
كريد		اسفاكيه بلبل افندى	ثانيه		
		حانيه			
	٢	رسمو اسعد بك	اولى صنف ثانى		
	٢	قنديه حسين كامل افندى	متمايز		
		لاسيتيد اسفاكيانكى افندى	«		
مناستر		پرزرين حلمى پاشا	ميرميران		
		ديبره محمود فريد بك	اولى صنف ثانى		
	٣	كوپريلى عزيز پاشا	روم ايلى		

حجاز	جده		
	مكهٔ مكرمه محافظ احمد فاضل پاشا	ميرلوا	
	مدينهٔ منوره		
خداوندكار	قره حصار توفيق پاشا	روم ايلي	٣
	قره سى فائق بك	ثانيه	
	قونيه حيدر پاشا	روم ايلي	
دياربكر	ماردين سعيد پاشا	ميرميران	
	ملاطيه شفيق پاشا	«	
[illegible]	متصرفلقلرى دردست تشكيلدر		
[illegible]	متصرفلقلرى دردست تشكيلدر		
سلانيك ولايتى	دراما مصطفى افندى	متمايز	
	سيروز امين افندى	ثانيه	

موصل ولايتى	موصل	ناظم افندى	متمايز
	سليمانيه	ثابت پاشا	روم ايلي
معمورة العزيز ولايتى	ارغنى	احمد حمدى افندى	قپوجى باشى
	اركرى	كاظم بك	متمايز
	برات	تيمور پاشا	روم ايلي
	پروزه	صلاح الدين بك	اولى ثانى
	ترطاله	خليل بك	اولى
يمن	تعز	محمد پاشا	ميرلوا
	حديده	عزت بك	متمايز
	عسير	احمد فيضى پاشا	ميرلوا

القاب و اصول تشريفات و نشانلر

مقام صدارت عظمایه[1]

علما جانبندن معروض داعی کینه لریدرکه
سائرلری جانبندن معروض چاکرکینه لریدرکه
عباره اراسنده اسملری ذکر اولندقده
فخامتلو دولتلو افندم حضرتلری

رتبۀ صدارتی احراز ایتمش ذواته

علما جانبندن معروض داعیلریدرکه
سائرلری جانبندن معروض چاکرلریدرکه
عباره اراسنده اسملری ذکر اولندقده
ابهتلو دولتلو افندم حضرتلری
امیر مکۀ مکرمه ومعزوللرینه دولتلو سیادتلو افندم حضرتلری
دار السعادة الشریفه اغاسنه دولتلو عنایتلو افندم حضرتلری

مقام سرعسکری یه وشرف صهریت سنیه یه نائل اولمش وکلایه

دولتلو عطوفتلو افندم حضرتلری
ذات سرداراکرمی یه دولتلو رأفتلو افندم حضرتلری
مشیرلره ووزرایه ومعزوللرینه دولتلو افندم حضرتلری
رتبۀ بالایه وسرقرنای شهنشاهی ایله مابین همایون باشکاتبنه ودار شورا ریاستنه
عطوفتلو افندم حضرتلری
فریقان ایله رتبۀ اولی صنف اولی وروم ایلی بکلربکیلکی پایه لولرینه
سعادتلو افندم حضرتلری

میرلوا ومیرمیران ورتبۀ اولی صنف ثانیسنه

سعادتلو افندم
میرالای وثانیه متمایزینه عزتلو افندم

(١) الیوم مستعمل اولان القاب رسمیه مرحوم عبد المجید خانک ایام سلطنتنده وضع وترتیب اولنمشدر

رتبهٔ ثانیه صنف ثانیسنه و میرالای وقائممقاملق واصطبل عامره مدیری پایه لولرینه عزتلو افندی پاشا بك اغا

بیکباشیلره ورتبهٔ ثالثه یه وقپوجی باشیلره والای امناسنه رفعتلو بك افندی اغا

رتبهٔ رابعه یه وقول اغالرینه وخواجکانه ویوزباشیلره فتوتلو بك افندی اغا

رتبهٔ مذکوره سادوننده بولنانلرایله سائرمأمورتیده اولانلره حمیتلو بك افندی اغا

مسند مشیخت اسلامیه

علما جانبندن	معروض داعئ دیرینه لریدرکه
سائرلری جانبندن	معروض بندهٔ دیرینه لریدرکه
عباره ارسنده	دولتلو سماحتلو افندم حضرتلری

معروللرینه

علما جانبندن	معروض داعیلریدرکه		
سائرلری جانبندن	معروض بنده لریدرکه		
عباره ارسنده	دولتلو فضیلتلو افندم حضرتلری		
صدوره	سماحتلو	افندم	حضرتلری
استانبول پایه لولرینه	فضیلتلو	افندم	حضرتلری
حرمین محترمین پایه لولرینه	فضیلتلو	افندم	
بلاد خمسه ومخرج موالیسنه	فضیلتلو	افندی	
مدرسینه	مکرمتلو	افندی	
قضاته	مودتلو	افندی	
چلبی افندی یه	رشادتلو	افندم	حضرتلری

رتب علمیّه وسیفیّه وقلمیه نك اصول تشریفات دولت علیّه اوزره یکدیکره تقدملری

رتبهٔ مشیری و وزارت — صدور روم ایلی و اناطولی پایه‌سی — رتبهٔ بالادن اولوب بالفعل وکلالق خدمتنده بولنان رجال

دار شورای عسکری رئیسی — رتبهٔ بالادن سائر رجال

استانبول پایه‌سی — فریقلق — رتبهٔ اولی صنف اولی — روم ایلی بکلربکیلکی

حرمین شریفین — میرلوالق — میرمیرانلق — رتبهٔ اولی صنف ثانیسی

بلاد خمسه مولویتی — میرالایلق — رتبهٔ ثانیه صنف اول متمایزی

مخرج مولویتی — رتبهٔ ثانیه صنف ثانیسی — میرالایلق — قائمقاملق اصطبل عامره مدیرلکی

کبار مدرسین — بیکباشیلق — رتبهٔ ثالثه — قبوجی باشیلق

موصلهٔ سلیمانیه مادونده بولنان مدرسین — الای امینلکی

رتبهٔ رابعه — قول اغالق — خواجه‌لق — یوزباشیلق

(١) رتب دولت علیه نك علمیه‌سی خیلی وقتدنبرو شو صورتده موضوعه‌در ایسه ده ملکیه‌سی یالکز صدارت و وزارت و روم ایلی بکلربکیلکندن عبارت اولوب مؤخرا مرحوم محمود خان ثانی زماننده رتبهٔ بالا و مرحوم عبدالمجید خان زماننده قصور رتب موجوده احداث و رتب سیفیه ده کذلك مرحوم محمود خان ثانینك عساکر نظامیه‌یی تأسیسلرنده ترتیب اولنوب بالآخره تدریجا تزیید و اکمال اولنمشدر

رتب علمیه‌نڭ تعبیر و تعریفاتی

ابتدا پایه‌سنی احراز و صکره
صره‌سیله منصبنی
ضبط ایدر و تکرار دخی
ایلیر

روم‌ایلی قاضیعسکرلکی

ابتدا پایه‌سنی احراز ایدر
صکره منصبنی ضبط ایله صره
سیله روم‌ایلی پایه‌سنی
نیل ایدر

اناطولی قاضیعسکرلکی

کذلك ابتدا پایه‌سنی احراز
صکره منصبنی ضبط ایلیر
و یاخود اناطولی پایه‌سنه
نائل اولور

استانبول قاضیلغی

بالذات منصبنی ضبط ایدر
و یاخود حرمین پایه‌سی
ویریلور

حرمین مولویتلری

ادرنه بروسه شام
و مصر قاهره و فلبه
دن عبارتدر

بلاد خمسه مولویتلری

قدس حلب خواص رفیعه یعنی
ایوب سلانیك یکیشهر فنار
غلطه ازمیر صوفیه و طرابزون
ایله کرید دن عبارتدر

مخرج مولویتلری

مالکی مخرج پایه‌سنه نائل
اوله بیلور ترقی کسب
و منصب ضبط
ایلیه من

پایۀ مجرده اصحابی

درس عام خواجه افندیلرندن
رجعیلرینك ارتعیلری
اوزرینه تقاعدی
اجرا اولنور

متقاعدین

دار الحديث

سليمانيه

خامسه سليمانيه

موصله سليمانيه

حركت التمشلى

ابتداء التمشلى

صحن ثمان

موصله

حركت داخل

ابتداء داخل

حركت خارج

ابتداء خارج

دوريه مولويتلرى

دوريه يعنى ادرنه و بروسه مدرسه‌لرينك ترتيبى دخى استانبول مدرسه‌لرى كبى اولوب فقط خارج مولويتى يرينه دوريه مولويتى ناميله بالاده شرح اولنان بردنى ضبط ايدوب و بعده الانفصال صره نسيله مناسب مذكوره دوائرده تعيين ايدر

رسمی نشانلر

دولت علیهٔ عثمانیه ده رسمی نشانلر جنتمکان سلطان محمود خان ثانی زماننده و ۱۲۴۸ سنه‌سی اثناسنده احداث اولنوب ابتدا رتب و درجاتنه کوره مرصع افتخار نشانلری چیقارلمش ایسه ده جنتمکان عبد المجید خان زماننده و ۱۲۶۸ سنه‌سی ذی الحجه سنده الغا اولنه رق یرینه مجیدی نشانی وضع ایدلمش و جنتمکان عبد العزیز خانک ایام سلطنتنده و ۱۲۷۸ سنه‌سی جماذی الآخرنده نشان عثمانی احداث اولندیغی کبی پادشاه شوکت پناه سلطان عبد الحمید خان افندمز حضرتلرینک زمان دولتلرنده و برنجیسی ۱۲۹۵ ذی الحجه سنه‌سنک یکرمی اوچنده امتیاز و شفقت نشانلری عالیلری ایجاد ایدلمشدر

اشبو نشانلردن مجیدی و عثمانی نشانلری هر نوع خدمات سلطنت سنیه ده ابراز مآثر جمیله ایدنلره کانه برنشان افتخار و امتیاز اولمق اوزره و یریلوب مجیدی برنجی و ایکنجی و اوچنجی و دردنجی و بشنجی عنوانلریله بش و عثمانی دخی برنجی و ایکنجی و اوچنجی و دردنجی نامیله درت رتبه‌دن عبارت اولدقدن بشقه هر ایکیسنک برنجی رتبه‌لرندن ممتاز برده مرصعلری واردر و امتیاز نشانی دخی دولت علیه‌نک منافع علمیه و ملکیه و عسکریه‌سنی مستلزم خدمات فوق العاده ابراز ایدنلره و بر رتبه‌یه مخصوص اوله رق شفقت نشانی ایسه محاربه زمانلرنده و احوال و آفات فوق العاده ظهورنده منحصراً خدمات مشکوره و مرحمتمندانه ده بولنان و دولت و وطن و ملتک منفعت و سلامتنه و مصابین و محتاجینک دفع و تعدیل احتیاجاتنه هر نه صورتله اولور ایسه اولسون معاونت ایدن و بوکبی احوالده بلا اختصاص انسانیته خدمت و ابراز مآثر حمیت ایلیان نسوانه و یریلوب برنجی و ایکنجی و اوچنجی عنوانلریله اوچ رتبه‌یه منقسمدر و بو ایکیسندن امتیاز نشانی مرصع اولدیغی کبی شفقت نشانینک برنجی و ایکنجی رتبه‌لرینک اورته‌سی دخی درجه‌لرینه کوره کذلک مرصعدر

اصول سكۀ دولت عليۀ عثمانيه

مسكوكاتك ضرب واعمالى حكومت سنيه يه عائددر

ضربخانۀ عامره التون وكمشى بيك عيارنده زرخالص بر درهمى قرق سكز غروش وسيم خالصك بر درهمى اوچغروش بش پاره يه و مختلف العيار اولانلريدخى بوحساب اوزره مبايعه ايدر . اينجق قابل افرازاولان زرخالصك بر درهمى قرق يدى بچق غروشدن وسيم خالصك دخى بر درهمى اوچغروش بر پاره دن بالحساب تسويه اولنور

	كيلو	غرام	ميلغرام	
بر درهمك يعنى درت التى قيراطك فرانسز اوزانته نسبتله مقدار معادلى	٠٠	٣	٢٠٧	٣٦٦٤ در
بر قيه نك يعنى درتيوز درهمك كذلك اوزان مذكوره يه نسبتله مقدار معادلى	١	٧٨٢	٩٤٥	٠٠ در

برقيه يعنى درتيوز درهم ياخود بركيلو غرام ٧٨٣ غرام ٩٤٥ ميلغرام زرخالصك بدلى يوزلك التون يوز غروش اعتباريله يوز طقسان ايكى عدد يوزلك التونه يعنى قيمات نظاميه سى موجبنجه هر يوزلك التون يكرمى ايكى فرانق يتمش بش سانتيم حساب اولنمق اوزره درت بيك اوچيوز التمش فرانقه مساويدر

برقيه سيم خالصك بدلى التمش ايكى بچق عدد يكرميلك كمش مجيديه يه يعنى قيمات نظاميه سى موجبنجه هر يكرميلك مجيديه درت بچق فرانق حسابيله ايكيوز سكسان بر فرانق يكرمى بش سانتيمه مساويدر

التون وكموش مسكوكات عثمانيه نك اساميسيله وزن وقطر وعيارلرى بروجه زير بيان اولنور

آلتون

عدد	قيمت غروش	قيراط	درهم	غرام	ميليغرام	قطر ميليمتر	
١	٥٠٠	٤	١١	٣٦	٨٢	٣٥	عثمانى عيار [illegible]
١	٢٥٠	١٠	٠٥	١٨	٤١	٢٧ ½	
١	١٠٠	٠٤	٠٢	٠٧	١١٦	٢٢ ½	
١	٥٠	٠٢	٠١	٠٣	٦٠٨	١٨	١٦٦٦ (٢٢)
١	٢٥	٩	٠	١	٨٠٤	١٤ ٣/٤	

آلتون مسكوكاتك حين اعمالنده وزن وعيار نظاميسندن بيكده ايكى فضله يه وياخود نقصانه قدر مساعدهٔ نظاميه سى واردر

كموش

عدد	قيمت غروش	قيراط	درهم	غرام	ميليغرام	قطر ميليمتر	
١	٣٠	٨	٧	٢٤	٥٥	٣٧	[illegible]
١	١٠	١٣	٣	١٢	٨٢٠	٢٧ ١/٤	
١	٥	١٤	١	٦	١٣	٢٤	
١	٢	١٢	٠	٢	٤٠٥	١٨	٨٢٠ (٨٣)
١	١	٦	٠	١	٢٠٢	١٥	
١	٠٠	٣	٠	٠	٦٠٥	١٣ ٣/٤	

كموش مسكوكاتك حين اعمالنده وزن وعيار نظاميسندن بيكده اوچ فضله يه وياخود نقصانه مساعدهٔ نظاميه سى واردر

مسكوكات عثمانيه نك قطع وضربنده مصارف اعماليه سنه مقابل ضربخانهٔ عامره جه خالص آلتون اوزرينه يوزده برغروش وخالص كموشدن دخى مصارف اعماليه وضايعاته وعلاوه اولنان نحاس بدلنه مقابل يوزده ايكى غروش يكرمى طقوز پاره برلقيه توقيف اولنور

برعدد یوزلك التونك حاوی اولدیغی زر خالص ایله برعدد یکرمیلك مجیدیه نك حاوی اولدیغی سیم خالص بیننده فیئات نظامیه لری موجبنجه واقع اولان نسبت ١ الی ١٥ ٠٩٠٩ نسبتنه مساویدر .

مسکوکات عتیقهٔ عثمانیه واجنبیه نك تعرفه‌سی

التونك	عیار عثمانی		بیك حسابیله عیارلری	قیمت بردانه‌سی		
	قیراط	اونده بیرلری	ملیم		غروش	پاره
یالدیز التونی	٢٣	٦٦	٩٩٣	٥٠	٤٧	٣٠
قرامیدن تعبیر اولنان مجیه نك قوشلی وقه‌سی	٢٣	٢٠	٩٨٥	—	٤٧	١٠
تجار تعبیر اولنان فلیك ده وقه‌سی	٢٣	١٦	٩٧٩	—	٤٧	—
فندق التونی	٢٣	٠٨	٩٧٠	—	٤٦	٢٠
عتیق رومی التونی	٢٣	٣٠	٩٥٩	٢٥	٤٥	٣٥
عتیق سلطان محمود التونی	٢٣	٢٦	٩٥٢	—	٤٥	٢٥
انکلیزك استرلین لیراسیله روسیه‌نك ایمپریال التونی	٢٢	—	٩١٦	٥٠	٤٤	—
سلطان مصطفی التونی	٢١	٢٤	٩٠٦	٧٥	٤٣	٣٠
یکرمی فرانقلق فرانسه وایتالیا وبلچیقا ونمچه التونی	٢١	١٩	٩٠٠	—	٤٣	٠٧
عتیق وجدید المانیا التونی	٢١	١٨	٩٠٠	—	٤٣	٠٧
خیریه ومصر لیراسی	٢٠	٢٠	٨٧٣	—	٤١	٣٧
اسپانیا دکسیما روبلری	٢٠	٢٨	٨٧٠	—	٤١	٢٠
عتیق عدلیه التونی	١٩	٢٩	٨٣٠	—	٣٩	٢٧
استانبول وجدید رومی التونلری	١٩	٠٦	٨٠٠	—	٣٨	١٧
جدید عدلیه التونی	١٧	٣٠	٧٤٨	—	٣٥	٣٥
مصر التونی	١٦	١٦	٦٨٧	٥٠	٣٣	—

پاره	غروش	..	مليم	اوتوز ايكيده	قيراط	
٢٧	٤١	٥٠	٦٦٦	٣١	١٥	مصرك بازبود التونى
٣٧	٣٩	..	٦٢٣	٣١	١٤	اوچلك ربعيه

تومن تعبير اولنور عجم التونلرينك عيارلرى موافق بولنمديغندن بونلر غير مسكوك حكمنده مبايعه ايدلمكده در

بهر درهمى		بيك حسابيله عيارلرى		كموش
پاره	غروش	..	مليم	
٣٥	٢	—	٩٢٠	انكليز شلينى
٣٦	٢	—	٩١٦	هندك عتيق يك روپيى
٣٢	٢	—	٩١٠	هندك جديد روپى
٣٢	٢	—	٩٠٠	بش فرانقلق فرانسا ريالى
٣٢	٢	—	٨٩٨	نمچه نك يلانلى طالريله يونانك دراخمسى واسپانيانك دلكلى ريالى وامريقا ريالى
٢٨	٢	—	٨٧٠	روسيه نك يكى يازولى قاربونيسى
٢٤	٢	—	٨٣٥	فرانسا ريالى اقساملرى ١٨٦٧ سنه سى تاريخندن
٢٤	٢	—	٨٢٢	نمچه نك قوشلى طالرى نابولى ريالى
٢٢	٢	÷	٨٢٠	عتيدار تعبير اولنان اسپانيانك دركلى ريالى روپى
١٤	٢	—	٧٥٢	قوترينه تعبير اولنان روسيه نك عتيق قوشلى قاربونيسى
١١	٢	—	٧٢٠	عتيق جهاديه
٠٢	٢	—	٦٥٦	دوقه تعبير اولنان لوقه سكه سى
٠١	٢	—	٦٥٠	سولدو سكه سى
٣٢	١	—	٥٧٦	نمچه نك يكرمى رقملى اسوانسكى
٢٨	١	—	٥٥٠	راغوزه سكه سى
٢٣	١	—	٥١٠	نمچه نك چاريك فيلورنى
٢٠	١	—	٤٨٠	نمچه نك اون رقملى اسوانسكى
١٨	١	—	٤٦٥	عتيق يوزلك وايكيلك وغروشى
١٢	١	—	٤٢٠	فرانسيز تعبير اولنان عيار سكه سى

قران ياخود صاحب قران عجم سكه لريله روسيه نك ١٨٦٠ سنه سندن برو قطع ايتديكى بش واون واوتبش ويكرمى قاپيكلك قاربون اقساملرى و مصرك وبغدادك عتيق پاره لرينك عيارلرينجه تعرفه يه موافق اولمديغندن غير مسكوك مثللو مبايعه ايدلمكده در.

تلغرافات داخلیه تعرفه‌سی

بر مرکزدن دیکر مرکزه یازیله‌جق مکتوب اجرتنک مقدارینی تعیین ایتمک ایچون اولا مکتوب یازیلان مرکزک قنغی ولایت داخلنده بولندیغنی آکلاشلدقدن صکره تعرفه‌نک جدول مرجعنده یعنی درسعادتدن ماوقع اراضیه یازیله‌جق مکتوب اجرتنک بیلنمسی

[illegible]	حلب	[illegible]	[illegible]	[illegible]	[illegible]	[illegible]	[illegible]	[illegible]	[illegible]	[illegible]
٤٠	٣٠	٤٠	٣٠	٣٠	٣٠	٦٠	٣٠	١١	٣٥	٥٠
٤٠	١٥	٥٠	٣٠	٤٠	١٥	٦٠	١٥	٤٠	٤٥	٣٠
٤٠	١٥	٤٠	١٥	٣٠	٣٠	٦٠	١٥	١٥	٢٥	١٥
٥٠	٦٠	٣٠	٥٠	٤٠	٧٠	١٥	٦٠	٥٠	٣٥	٧٠
٤٠	٥٠	١٥	٤٠	٣٠	٦٠	٣٠	٥٠	٤٠	٢٥	٦٠
١٥	١٥	٣٠	١٥	١٥	٣٠	٥٠	١٥	٤٠	٢٥	٣٠
٥٠	٦٠	٣٠	٥٠	٤٠	٧٠	١٠	٦٠	٥٠	٣٥	٧٠
٥٠	٦٠	٣٠	٥٠	٦٠	٧٠	٣٠	٦٠	٥٠	٣٥	٧٠
١٥	٣٠	١٥	١٥	١٥	٤٠	٤٠	٣٠	١٥	١٥	٤٠
٥٠	٣٠	٥٠	٣٠	٤٠	١٥	٧٠	٣٠	٣٠	٤٥	١٥
٤٠	١٥	٥٠	٣٠	٤٠	١٥	٧٠	١٥	٣٠	٤٥	١٠
٢٥	٣٥	١٥	١٥	١٥	٤٥	٣٥	٣٥	٢٥	٠٥	٤٥
٣٠	٣٠	٣٠	١٥	١٥	٤٠	٩٠	٣٠	١٩	٢٥	٣٠
٣٠	١٥	٤٠	١٥	٣٠	١٥	٦٠	١٠	٣٠	٣٥	١٥
٥٠	٦٠	١٠	٥٠	٤٠	٧٠	١٠	٦٠	٥	٣٠	٧٠
١٠	١٥	٥٠	٣٠	٤٠	١٠	٧٠	١٥	٤٠	٤٥	١٥
١٥	٣٠	١٥	١٥	١٠	٤٠	٢٠	٣٠	١٥	١٥	٤٠
٣٠	١٥	٣٠	١٠	١٥	٣٠	٥٠	٦٥	١٥	٢٥	١٠
٣٠	٤٠	١٠	٣٠	١٥	٥٠	٣٠	٤٠	٣٠	١٥	٥٠
٣٠	١٠	٤٠	١٥	٣٥	١٥	٤٠	١٠	٣٠	٣٥	١٥
١٠	٣٠	٣٠	٣٠	١٥	٤٠	٥٠	٣٠	٣٥	٢٥	٤٠

مراد اولندقده حمالك سوريه وقوزاندن اطنه ولايتلری داخلنده بولندقلری جهتلری جدولك اوست وياڭ طرفلرنده بولنان اسامیلرینك اولا اوست طرفده‌كی سوريه اسمنك يان طرفده‌كی درسعادت اسمنك حزاسنه كلان خانه‌ده مرقوم اولان قرق بش وطونه خانه سنده مندرج بولنان ٢٥ غروشلق اجرت و اورالردن دخی درسعادته ايچون بومقدار اجرت النمسی اصولك اقتضاسندن اولمغله سائرلرينك دخی بر اصوله تطبيقاً حسابا بيلمسی ايجاب ايدر.

	ارضروم	خداوندكار	يانيه	بيروت	قونيه	سلانيك	اشقودره	سيواس	سوريه	طرابلوس غرب
طرابلوس غرب	١٥	٣٠	٦٠	٣٠	٤٠	٥٠	٦٠	١٥	٤٠	١٠
سوريه	١٥	٤٠	٧٠	٧٠	٣٠	٦٠	٠٧	٣٠	٦٠	٤٠
سيواس	١٥	٣٠	٦٠	٦٠	٣٠	٥٠	٦٠	١٠	٣٠	١٥
اشقودره	٧٠	٤٠	١٥	١٥	٥٠	١٥	١٠	٤٠	٠٧	٦٠
سلانيك	٦٠	٣٠	١٥	٣٠	٤٠	١٠	١٥	٥٠	٤٠	٥٠
قونيه	٤٠	١٥	٥٠	٥٠	١٠	٤٠	٥٠	٢٠	٣٠	٤٠
بيروت	٧٠	٤٠	٣٠	١٠	٥٠	٣٠	١٥	٦٠	٣٠	٦٠
يانيه	٧٠	٤٠	٣٠	١٠	٥٠	١٥	١٥	٦٠	٧٠	٦٠
خداوندكار	٤٠	١٠	٤٠	٤٠	١٥	٣٠	٤٠	٣٠	٤٠	٣٠
ارضروم	١٠	٤٠	٧٠	٧٠	٤٠	٦٠	٧٠	١٥	٣٠	١٥
دياربكر	١٥	٤٠	٧٠	٧٠	٣٠	٦٠	٧٠	١٥	٢٠	٣٠
استانبول	٢٥	١٥	٣٥	٢٥	٢٥	٣٥	٣٥	٣٥	٤٥	٣٥
قسطمونی	٣٠	١٥	٥٠	٥٠	٣٠	٤٠	٥٠	١٥	٤٥	١٥
اطنه	٣٣	٣٠	٦٠	٦٠	١٥	٥٠	٦٠	١٥	١٥	٣٠
بوسنه	٧٠	٤٠	٣٥	٦٥	٥٠	٣٠	١٥	٤٠	٤٠	٤٠
بغداد	١٥	٤٠	٧٠	٧٠	٣٠	٦٠	٧٠	٣٠	١٥	٣٠
جزائر بحر سفيد	٤٠	١٥	٤٠	٤٠	١٥	٣٠	٤٠	٣٠	٤٠	٣٠
آنقره	٣٠	١٥	٥٠	٥٠	١٥	٤٠	٥٠	٤٥	٣٥	٣٠
ادرنه	٥٠	١٥	٣٠	٣٠	٣٠	١٥	٣٠	٤٠	٥٠	٤٠
حلب	٣٠	٣٠	٦٠	٦٠	١٥	٥٠	٦٠	١٥	١٥	٣٠
آيدين	٥٠	١٥	١٥	٥٠	١٥	٤٠	٥٠	٤٠	٤٠	٤٠

پوسته‌لر اداره‌سی معلومات

پوسته تعرفنامه‌سندن اجبن مواد نافعه

پوسته‌لره تودیع اولنه‌جق مکاتب ومطبوعاتك هرحالده پشیناً اجوراتی النمسی اصول متخذه دندر

یاپشدیریله‌جق پوللرك اثمان والوانی بروجه زیر بیان اولنور

فئه		الوان
اون	پاره‌لك	مور
یکرمی	〃	یشیل
بر	غروشلق	صاری
ایکی	〃	طورونجی
بش	〃	ماوی
یکرمی	〃	قرمزی

مکتوب صاحبی پوسته‌یه تسلیم ایتمش اولدیغی مکتوبی کیرو نیه‌المق مراد ایلدیکی حالده اشبو مکتوب کندوسنك اولدیغنه پوسته اداره‌سنی تأمین وسبب استردادی نه‌ایدوکنی دخی ایضاح وتبیین ایتمکه مجبور اوله‌جقدر

پوسته‌خانه مدیری بولنان محللره ویریلان بالجمله مکاتیب واوراق سائره اجرتی کاملاً اول محلده اخذ اولنور ومدیری بولنمیان محلدن مدیری بولنان محله کوندریلان اوراق ومکاتیبك اجرتی بالطبع مدیری بولنان محلده اخذ قلنه‌جغندن یالکز اوزرلرینه دارچینی رنکنده پول یاپشدیریله‌جقدر برکیسه کندی اسمنه وارد اولان برمکتوبك مهرینی فك وفتح وکشاد ایتمزدن اول عدم قبولیله رد واعاده ایده‌بیلورسه ده مکتوبك مهرینی فك وفتح ایلدکدن صکره هیچ بروسیله ایله ادای اجرتدن امتناع ایده‌میه‌جکدر مکتوبلر درونه قائمه وقوشلیده ویاخود هرنوع مسکوکات واشیاء سائره وضعی قطعیاً ممنوع اولوب شاید بوممنوعیتی اصغا ایتمیوبده ینه وضع ایدنلر اولدیغی تقدیرده مکتوبلری الیقونیلوب بوندن طولایی ظهور ایده‌جك دعواسنه سمع اعتبار اولنمیه‌جقدر

پوسته اشیاسی حملی ایچون خارجدن پولسز مکتوب و اوراق سائره آلوب ایصال ایدر اولانلردن یدلرنده ظهور ایدوب مأمورلری طرفلرندن طوتیله‌جق اولان اوسقوله اوراقدن پوسته‌دن قاچرلمش فرضیله ایکی قات اجرت النه‌جقدر

تعهد ایتدیریله‌جك مکتوبلر بر ظرف درونه وضع اولنوب مهرلنمکی واقع اولمدیغه اچیله‌میه‌جق صورتده ظرفك اوزری مهر مومی ایله اقلا اوچ محلدن تمهیر اولنمق اقتضا ایدر

بو صورتله مکتوب کوندرمك اولان ادم مکتوبی مأمور مخصوصنه تسلیم ایده‌جکندن بونك کندوسنه بر قطعه مقبوض سندی اعطا ایدیله‌جکدر

وبویله تعهدلی مکتوب ضایع اوله‌جق اولورسه مقبوض سندی صاحبنك یدنده کوریلور ایسه اوحالده مکتوب صاحبنه پوسته خانه‌دن یوز غروش اعطا ایدیله‌جکدر

برکیسه منوال محرر اوزره سندی آلمش تعهدلی بر مکتوبك پوسته‌یه تسلیمی تاریخندن التی ماه مرورنده ضایع اولدیغی بیانیله دعوی ایتمکه حقی اولمیه‌جقدر
المسی ویاخود طرفندن بر معروف وکیل ارسالیله ایجاب ایدن سندی امضا ایدرلك الدیرمسی لازم کلور   غزته وسائر مطبوع اوراق ظرف درونه وضع اولنمیوب کوریلور صورتده کاغدله چنبرلدلمسی اقتضا ایدر

وبوطاقم غزته و مطبوعات اراسنه صنفدیرلمش مکتوب کوریلور ایسه صاحبی طرفندن ایکی قات اجرت النه‌جقدر

اجزای ناریه وبونك امثالی مخاطره‌لی شیلر قطعیاً قبول اولنمیوب رد اولنه‌جقدر

ذکر پوسته‌سنه دائر معلومات

ذکر پوسته‌سیله نقل اولنه‌جق مکاتیب وغزته واوراق سائره‌نك اجرتی قره پوسته‌سی مثللو پشیناً تأدیه اولنه‌جغندن بونلره دخی اقتضا ایدن پوسته پوللری اولجه یاپشدیرلمق ایجاب حالدندر

کرك استانبولدن ممالك شاهانه سواحلنده واقع اسکله‌لره وکرك بو اسکله‌لرك بریندن دیکرینه کوندریله‌جك عادی بر مکتوبدن قرق پاره اجرت النه‌جقدر

فضله اولان مکتوبك هر بر درهمی ایچون نصف اجرت یعنی یکرمیشر پاره دها ضم اولنه‌جقدر

غزته و اوراق مطبوعه و تعهدلی مکتوبلر ایچون تعرفه پوسته سنده مرسوم اوزره اجرت آلنور ایسه ده بعضاً رساله‌لرده دخی او خصوصه مقابله ایدیلور

مکتوب تعرفه‌سی

قدیمدنبرو بین الناس معروف و مستعمل اولان قیه‌نک اوچ درهمی درهم اعشاریه حسابیله اون غرام اعتبار اولنه‌رق هر اون غراملق مکتوبدن یوز ساعت مسافه ایچون آلتمش پاره و یوز بر ساعتدن ایکیوز ساعته قدر اوچ و ایکیوز ساعتدن ایلروسی ایچون هر قاچ ساعت اولور ایسه اولسون حدود داخلنده نهایت مسافه‌یه قدر التی غروش اجرت آلنور

و اون غرامدن فضله گلان مکاتیبدن هر بش غرام و یا قدر فضله‌سی ایچون نصف اجرت ضم اولنور

پوسته خانه اولان محللرده ایکی قات اجرت اخذیله تعهد اصولی اجرا اولدیغی مثللو تاتار جاده‌سی اولان محللره امانت و اشیا و مکتوب گوندریلوب تاتار اشلمیان محللره یالکز مکتوب گوندریلور غزته‌لرک هر بری اون التی غرام اولانلرینک بش و اوتوز غرامه قدر اولون و بوندن زیاده‌سنک اجرتی یکرمی پاره در

و رساله شکلنده اولان غزته‌لرک هر سکسان اوچ غراملغنک یکرمی پاره در

دولت مطبعه‌لرنده باصیلان کتابلرک طشره‌یه نقل و اخراجنده اشیاء سائره‌یه نسبتله نصف اجرت اخذ اولنور

اوامر علیه و دفاتر و سندات کبی اوراقدن یوز اوتوز بر غرامه قدر اون غراملق عادی بر مکتوب اجرتی و یوز اوتوز بر غرامی تجاوز ایدر ایسه بو نسبتله ساعتده ایکیوز الّی غرامه قدر ایکی و ایکیوز الّی بردن بشیوز غرامه قدر درت و بشیوز بردن یدییوز الّی غرامه قدر آلتی و یدییوز الّی بردن بر کیلو غرامه قدر سکز پاره اخذ اولنه‌جقدر و بو مقوله اوراقک تعهدی آرزو اولنور ایسه اجرتنک ایکی مثلی اخذ اولنه‌جقدر

امانت تعرفه‌سی

آلتون امانتک هر بیک غروشی ایچون ساعتده اوچ و سیم مجیدیه‌نک کذلک هر بیک غروشی ایچون ساعتده التی و متالکک هر بیک غروشی ایچون کذلک اون ایکی پاره اجرت آلنه‌جقدر

پوسته ایله بر مقوله سیم و زر مسکوکات و مجوهرات و سائر ذی قیمت اشیانک حین نقللرنده قیمتلری حسابیله هر بیک غروشی ایچون التیشر پاره النه رق سیغورته اصولی اجرا اولنور و مسکوکات خاصه نک پوسته لر ایله نقلی ممنوعدر
برده اقچه کوندرمک استیانلر طلب ایلدکلری حالده تسهیلات اولمق اوزره یالکز پوسته اجرتی اخذ اولنه رق ایجابنه کوره درسعادت پوسته خانه سی حواله ویره بیلور

نمونه تعرفه سی

ذی قیمت اشیادن اصول سابق اوزره قیمتنه نسبتله هر بیک غروشی ایچون ایکی پاره اجرت الینور فقط قیمتدار اولمیان اشیاء عادیه ده درهم حسابی درهم اعشاریه تحویل اولندیغندن بعد ما هر ساعتده بر غرامدن ایکیوز اللی غرامه قدر اولان اشیادن ایکی و ایکیوز اللی بردن بشیوز غرامه قدر اولان اشیادن درت و بشیوز بردن یدییوز اللی غرامه قدر اغرلقده بولنان اشیادن التی و یدییوز اللی بردن بر کیلوغرامه قدر اشیادن سکز پاره اجرت النه جقدر
و بر کیلوغرامدن زیاده اولان اشیا نهایت ایکی کیلوغرامدن زیاده اغرلقده بولنانلرینک قبول و عدم قبولنده پوسته مختار اوله جقدر

پوسته یه ویریلان امانت اقچه نک درونده بیان اولنان مقداردن فضله اقچه ظهور ایلدکده بو فضله نک ایکی قات اجرتی اخذ اولنور

اتحاد پوسته سی تعرفه سی

اتحاد پوسته سی ایچون عقد اولنان برنجی پوسته معاهده سی ایکی قاعده یه مبنی اولنوب برنجیسی اتحاده داخل اولان بالجمله ممالک ایچون متساوی اجوراتک وضع و تعیینی و ایکنجیسی کرک اجرت پیشینا ویرلمش کرک ویرلمامش و کرک نقصان ویرلمش بالجمله پوسته مراسلاتنک سوق و نقلنده هر درلو اجورات داخلیه و خارجیه دن کلیا معافیتی اولدیغندن ما رالذکر برنجی معاهده سنده قرار کیر اولوب اتیده تعریف اولنان اجوراتدن ماعدا دیکر بر پوسته رسم و اجرتک علاوه اخذ و استیفاسی جائز اولمیه جقدر
مکاتیب اجوراتنک پیشینا تادیه سی تحت مجبوریتده اولدیغندن اجوراتی پیشینا اعطا اولنمامش

مكاتيب دخی قبول وارسال اولنور انجق مرسل طرفندن اجوراتی پیشینا ویرلمك اولور ایسه اوروپا ممالكیله مصر وجزایر غرب وبحر سفیدده كائن جزایر اجنبیه وامریقانك ممالك مجتمعه سنه وتعرفه نك جدوللرنده ذكر وتعداد اولنان ممالك سائره یه سوق اولنه جق مكاتیبدن شرائط آتیه اوزره اخذ اجورات اولنه جقدر

اون بش غرام قدر وزننده اولان عادی بر مكتوبدن متالك اوله رق یالكز الی پاره النه جغی كبی وزنی بوندن زیاده اولان مكاتیبدن حامل اولدقلری هر اون بش غرام یاخود اون بش غرام كسورندن الیشر پاره اخذ اولنه جقدر انكلتره دولتنه تابع اولان هندستان ممالكیله دیار بعیده ده بولنان فرانسا مستعمراتنه مخصوص اولان مكاتیبك هر اون بش غرام یاخود اون بش غرام كسورندن متالك اوله رق اوچ غروش اخذی لازم كلور

اچیق مخابره ورقه لری اجوراتنك پیشینا تأدیه سی تحت مجبوریتده اولوب بونكبی اوروپایه مخصوص اولان مراسلاتدن انكلتره یه تابع هندستان ممالكنه الی پاره النه جق وممالك سائره ایچون دخی تعرفه نك جدوللرنده كوستریلان شرائط اوزره اخذ واستیفا اولنه جقدر

بالاده مذكور مراسلات اجوراتنك پیشینا تأدیه سی تحت مجبوریتده اولوب بونلرك هر الی غرام وزنندن اونپاره اجرت اخذ واستیفا اولنه جغی كبی الی غرامدن زیاده اولانلر ایچون دخی هر الی غرام یاخود الی غرام كسورندن اون پاره اخذ اولنه جقدر

غزته واوراق تجاریه ومطبوعات سائره نك بر ایكی بیك غرامدن زیاده اولورسه اتحاد پوسته سنده قبول اولنمیوب سوق اولنمیه جقدر ولكن نمونه لرك ایكیوز الی غرام قدر اولان برقطعه سی سوق اولنه بیلمك ایچون بر كتارلغینه وضع اولنه رق بركونه قیمت تجاریه سی دخی اولمیه جقدر

تعهدلی مكاتیب ومراسلات سائره دن ایكی قات اخذ اجرت اولنه جقدر

تعهدلی مراسلاتك وصولنی معلن ویریله جك علم وخبرلك اجرتی علی السویه متالك قرق پاره یه تخصیص اولنمشدر

مكاتیب ومراسلات سائره اجوراتنك تأدیه سی عثمانلی اتحاد پوسته سنه مخصوص اولان پوللر واسطه سیله اجرا اولنه جغندن ممالك اجنبیه یه مخصوص اولان مكاتیب ومراسلات سائره اوزرینه اجنبی پوللری بولنه جق اولور ایسه مذكور مكتوبلر عثمانلی پوسته سنك عندنده اجرتی پشین ویرلمامش نظریله باقیلوب موجبنجه اخذ اجرت اولنه جقدر

نفوس ممالك عثمانیه

اهالی	مربع کیلومترو	اسامی ممالك
٥,٢٧٥,٠٠٠	١٨٦,٨١٤	طوغریدن طوغری یه تحت اداره ده بولنان
٧٥١,٠٠٠	٣٥,٣٨٧	شرقی روم ایلی (اداره ممتازه)
١,١٨٦,٠٠٠	٥٢,١٠٢	بوسنه وهرسك (موقتا اوستریا اداره سنده)
١,٨٥٩,٠٠٠	٦٣,٨٦٥	بلغارستان (امارت)
٩,٠٧١,٠٠٠	٣٣٨,١٦٣	اوروپاده یکون
١٧,٥٠٠,٠٠٠	١,٨٨٩,٢٧٨	طوغریدن طوغری یه تحت اداره ده بولنان
٣٦,٤٦٥	٥٥٠	ساموس (بکلك)
١٧,٥٣٦,٤٦٥	١,٨٨٩,٨٢٨	(آسیاده یکون)
١,٠١٠,٠٠٠	٨٩٢,٠٥٠	طرابلس غرب (ولایت)
١٧,٤٠٠,٠٠٠	٢,٢٥١,٦٣٠	مصر (خدیولك)
٢,١٠٠,٠٠٠	١١٨,٤٠٠	تونس (تحت حمایه ده بکلك)
٢٠,٥١٠,٠٠٠	٣,٢٦٢,٨٠٠	افریقاده یکون
٤٧,١٠٠,٠٠٠	٥,٤٩٠,٠٠٠	یکون عمومی

روم ایلی قطعه سنده کی نفوس دین اعتباریله

مسلمانلر	٣,٦٥٠,٠٠٠
خرستیانلر	٤,٨٥٠,٠٠٠
یهودی	٨٥٠,٠٠٠
	٩,٣٥٠,٠٠٠

قومیت اعتباریله

اسلاو (مسلمانلر دخی داخل)	٣,٧٨٢,٣٠٠
ترك	٢,٢٦٠,٨٠٠
آرناود (کذا مسلمانلریله)	١,٣٢٩,٢٠٠
روم	١,٠٣٤,٣٠٠
اولاخ	١٩٩,٦٠٠
	٨,٨٩٦,١٠٠
موسوی	٧٥٠,٠٠٠
	٩,٣٥٦,١٠٠

تجارت

ادخالات :- مانوفاطورا ، واشیای معموله ، وسائره .

اخراجات :- حبوبات خمسه یعنی ؛ (بغدای ، چاودار ، ارپه ، قوقوروزه طاری .) سنوی ابرائیل وقلاص طریقیله ١٠٦ ملیون استانبول کیله سی - یالکز سلانیکدن اخراج اولنان روم ایلی حبوباتی ٢٥ ملیون فرانق قیمتنده در

عموماً لیمانلردن اخراج اولنان حبوبات پرنج ایله برابر ٤ ملیون هکتولیترویه متقاربدر .

پاموق - سنوی ٢٣٠٠ ملیون فرانقلق قدر پاموق اخراج ایدلمکده در

میوه (یاش وقوری) شراب ، توتون ، بال ، گل یاغی ٥٠٠ بیك فرانق . (فقط محاربهٔ اخیره دن بری مفقود) ایپك .

ایشلیوا (بوسنه یه مخصوص برنوع اریکدر ، که سنوی آلمانیا وامریقایه بر ملیون لیرالق اخراجات وقوعبولور ؛ وایشلیوادن چیقاریلان عرق عموماً بوسنه قطعه سنده صرف اولندقدن بشقه اوستریا مجار ممالکنه کلیتله سوق ایدیلور .)

کون ، مازی ، صوماق ، پالاموط ، قزیل وکوك بویا ، چوید چهری ، قیرمز یالکز ازمیردن سنوی اخراجات ٢٥٠ بیك قنطار . سنوی انکلتره یه کیدن کوك بویا بش یوز بیك لیرا قیمتنده در .

حبوبات دهنیه کرید اپیروس وبروسه ده .

عثمانلی سفن تجاریه سی ؛ ٢٢٠٤ ناوی ، ٢٣٧٠٠ طونیلاطه لق - واپور ؛ ٩٠ ، طونیلاطه ٥٠٠٢٠ ؛ تلغراف :- (تلغرافخانه لری)

٤٠٢ – طولی: ٣٣٢ ٢٥ ٢ کیلومترو. سنوی چکیلان تلغرافنامه لر – ١،٢١٠،٧٥٦

پوسته. – پوسته خانه لر: ٤٢٩ – (فقط اوستریا - فرانسز - انکلیز - روس - آلمان و مصر پوسته خانه لری مستثنا)

لیمانلر – روم ایلی ده: سلانیك. بکفور طاشی. و ادرنه. اناطولی ده: ازمیر. بیروت. یافا. لارانته. بصره. سینوب. صامصون. کره سون. طربزون. افریقا طرابلس غرب

پای تخت ك (بلاد ثلثه ایله) نفوس موجوده سی ٨٥٠،٠٠٠ – اجنبیلر و ایاب و ذهاب ایدن کیلر خلقیله سکز یوز اللی بیك قدر تخمین اولنور.

باشلیجه شهرلرك نفوسی: ادرنه ٦٦،٠٠٠ سلانیك ٧٥،٠٠٠ – بوسنه سرای ٥٠ بیك. ازمیر ١٥٠ بیك

تصحيح و علاوه

صحيفه	خطا	صواب
٦	تاريخ قانون اساسئ عثمانى ٧ ذى الحجه ١٢٩٢ دن	= ٧ ذى الحجه ١٢٩٣ دن
٧٨	مفتى حمزه زاده محمود افندى بدرخمه	= مرمين
٧٩	امور ماليه هيئت تفتيشيه سى رئيسى حقى بك	(هيئت مذكوره بالآخره لغو اولنمشدر)
٧٩	مهاجرين قومسيونى رئيسى خالد بك	(بالآخره انفصالى وقوعبولمشدر)
١١١	= ولايتده واقع دوما و نبك و جبل دروز ايله	(بالآخره جبل دروز حوران سنجاغنه الحاق اولنمشدر)
١٢٠	شام محكمه بدايت حقوق دائره سى رئيسى عزت بك ثالثه	= متمايز
١٢١	شام محكمه تجارت رئيسى عبد الرحيم بدران افندى	= متمايز
١٢٨	= رسالة الاخلاق و طائف الامثال و مختصر حسابدر	= و لطائف الامثال و تاريخ مختصر و مختصر حسابدر
١٣٤	وادى العجم قضاسى قائممقامى محمد حبيب افندى	= قائممقامى امين افندى
١٣٥	دوما قضاسى قائممقامى جميل بك	= محمد حبيب افندى
١٤٠	نبك قضاسى قائممقامى زهدى افندى	= عبد القادر افندى
١٤٦	بيروت متصرفى	= نجيب پاشا روم ايلى
١٧١	طرابلس محكمه تجارت رئيسى نقوله نوفل بك	= ثانيه
٢٠٧	حماه محكمه تجارت رئيسى عبد الحميد بك	= ثالثه
٢٠٩	حمص محكمه تجارت رئيسى عبد الحميد افندى	= ثالثه
٢٢١	حوران متصرفى صالح افندى	= عاكف پاشا ميرلوا
٢٧٣	٣١ سنجاق	١٣١ سنجاق

فهرست

قسم اول

صحیفه	
٢	تواریخ مشهوره
٥	تقویم
١٧	جدول تفاوت اوقات
١٩	هیئته دائر معلومات
٠٠	جدول خسوف وکسوف
٢٩	روزکارلرك سرعت وقوتی
٣٠	بعض برودت وحرارت درجه‌لری
٣٢	جدول مواسم زراعت وفلاحت
٣٤	غره نامهٔ عربی وروحی
	شهور رومیه وعربیه جدولی
٣٧	وقایع تاریخیه
٥٢	جدول خلفا وسلاطین عثمانیه

قسم ثانی

صحیفه	
٦٣	سوریه ولایتنه دائر معلومات
٧٨	مأمورین دائرهٔ مرکز ولایت
٩٢	بشنجی قول اردوی همایون دائره سی
١١١	الویهٔ ملحقه‌دن شام سنجاغنه دائر معلوت
١١٨	لواء مذکورك مأمورینی ایله احوال سائره سی
٠٠	برده نهرینك خریطه سی
١٤٢	بیروت سنجاغنه دائر معلومات
٠٠	بیروت طریقنك خریطه سی
١٤٦	مأمورینی ایله احوال سائره سی
١٦٦	طرابلس سنجاغنه دائر معلومات
١٦٨	« مأمورینی ایله احوال سائره سی
١٧٨	لاذقیه سنجاغنه دائر معلومات
١٨٠	« مأمورینی ایله احوال سائره سی
١٩٠	عکا سنجاغنه دائر معلومات
١٩٣	« مأمورینی ایله احوال سائره سی
٢٠٣	حما سنجاغنه دائر معلومات
٢٠٥	« مأمورینی ایله احوال سائره سی
٢١٢	بلقا سنجاغنه دائر معلومات
٢١٤	« مأمورینی ایله احوال سائره سی
٢١٩	حوران سنجاغنه دائر معلومات
٢٢١	« مأمورینی ایله احوال سائره سی

قسم ثالث

صحیفه	
٢٢٥	سوریه‌دکی مراقد ومقامات انبیا واولیا
٢٢٧	جدول مراحل حج شریف
٢٢٩	سوریه سواحلنه ایشلیان پوسته واپورلری
٢٣١	درسعادتدن شامه ایشلیان قره پوسته سنك منزل جدولی
٢٣٣	حما وطرابلس پوسته سنك تعرفه سی
٢٣٤	شامدن براً وبحراً درسعادته آمد وشد ایدن پوسته‌لره دائر معلومات
٢٣٥	شامده بولنان جنس فرسایله سائر بنك حیواناتنه دائر معلومات

صحيفه	
٢٣٧	ولاة سوريه
٢٤٣	ولايتك طقسان يدى سنه سى موازنهٔ ماليه سى جدولى
٢٤٥	داخل ولايتده انتشار ايدن غزته لرك جدولى
٢٤٦	دوائر بلديه واردات معينه سيله منافع صندقلرينك جدولى
٢٤٧	مطبعه لرك جدولى
٢٤٨	مكاتب عموميه نك جدولى
٢٥٠	وقوعات جنايت جدولى
٢٥٣	دائرهٔ مركز ولايتك برسنه لك [illegible] رسميه سى جدولى
٢٥٤	ولايتك محاكم ابتدائيه سيله محكمهٔ استينافنك برسنه ظرفنده رؤيت اولنان دعاوينك جدولى
٢٥٦	ولايت رسومات اداره سنك برسنه لك ادخالات واخراجات جدولى
٢٥٧	ولايتده مسكوكاتك فئاتى متداوله سيله اكيال واوزان ودونمات جدولى
..	نفوس واملاك جدولى
٢٥٨	داخل ولايتده موجود قبائل عشائر ومهاجرين جدولى
٢٦٥	ولايتك برسنه لك باشليجه اجرات وانشاآت نافعه سى جدولى

قسم رابع

صحيفه	
٢٦٩	هيئت وكلا وسائر مأمورين دولت عليه
٢٧٦	القاب ورتب واصول تشريفات رسميه
٢٨٢	رسمى نشانلره دائر معلومات
٢٨٣	مسكوكات
٢٨٧	تلغراف وپوسته تعرفه لرى
٢٩٤	ممالك عثمانيه يه دائر استاتيستيق جدولى
...	ولايت خريطه سى